

Palácio Legislativo Água Grande

Câmara Municipal
Estância Turística de Paraguaçu Paulista

Paraguaçu Paulista

Protocolo Data/Hora
19-413 29/01/2015 16:51:56
Responsável: *Deq*

INDICAÇÃO Nº 007/2015

Indica à Marinha - Delegacia Fluvial de Presidente Epitácio, a fiscalização dos condutores e das embarcações que trafegam junto ao Grande Lago, visando a segurança dos usuários e banhistas.

Excelentíssimo Senhor

MIGUEL CANIZARES JUNIOR

Presidente da Câmara Municipal da Estância Turística
Paraguaçu Paulista

Os vereadores infra-assinados, em conformidade com as normas regimentais, **INDICAM** ao Capitão de Corveta (T) da Marinha, Helio Sancler Santos de Menezes, Comandante da Delegacia Fluvial de Presidente Epitácio (Rua Porto Alegre nº 14-71 - Vila Santa Rosa - Presidente Epitácio-SP - CEP 19470-000), a fiscalização sistemática dos condutores e das embarcações de esporte e recreio que trafegam junto ao Grande Lago da Estância Turística de Paraguaçu Paulista, visando a segurança dos usuários e banhistas.

JUSTIFICATIVA

O Parque Aquático "Benedicto Benício", conhecido como Grande Lago, é um complexo turístico localizado na Estrada Kiujiro Marubayashi em nossa cidade, que conta com um espelho de água de 70 alqueires e infraestrutura de lazer, esporte e alimentação.

No dia 13 de dezembro de 2014 o parque aquático foi aberto à visitação para que a população pudesse conhecer sua infraestrutura. No fim de semana seguinte o parque iniciou suas atividades, já recebendo grande quantidade de usuários locais e muitos turistas, inclusive de outros estados.

Em razão do extenso espelho de água, muitas embarcações, como lanchas, barcos e jet skis, passaram a usufruir daquele local de lazer. Porém, necessário se faz a fiscalização sistemática dessas embarcações, bem como, da habilitação de seus condutores, visando a segurança dos usuários e banhistas.

Não raro, nos depararmos com notícias de várias regiões sobre acidentes aquáticos ocorridos em razão de abusos praticados pelos condutores de embarcações. Por esse motivo, indicamos a fiscalização da Marinha no Grande Lago, a exemplo do eficiente trabalho que já é realizado junto às represas públicas das cidades de Rancharia e Martinópolis.

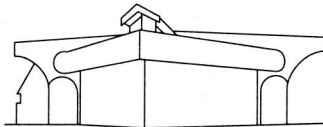

Palácio Legislativo Água Grande

Câmara Municipal
Estância Turística de Paraguaçu Paulista

Palácio Legislativo Água Grande, 27 de janeiro de 2015.

SÉRGIO DONIZETE FERREIRA
Vereador

Vilma
VILMA LUCILENE BERTHO ÁLVARES
Vereador

Cesar K.K.
CÉSAR KIKEI KAKINOHANA
Vereador

IAN
IAN FRANCISCO ZANIRATO SALOMÃO
Vereador

Reinaldo
REINALDO CÉSAR CHRISTIANO
Vereador

Onório
ONÓRIO FRANCISCO ANHESIM

Fotos: Assessoria de Comunicação

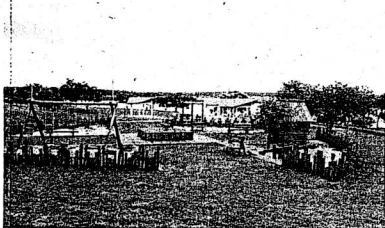
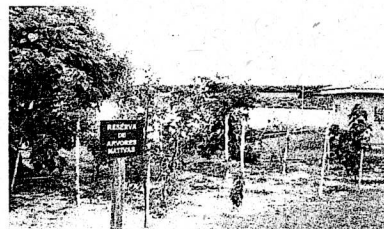
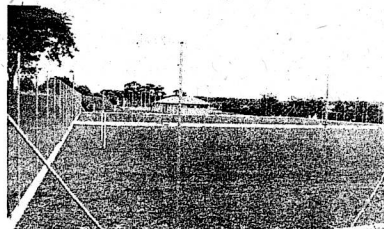
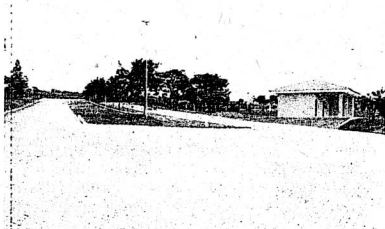
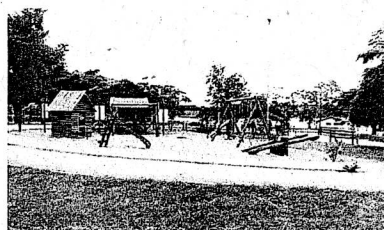

Ponto comum nos elogios foi a segurança do local

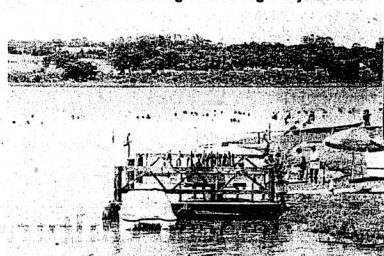

Famílias vieram até de outros estados para o Grande Lago em Paraquacu

Pronto atendimento dos funcionários também foi aprovado

Diversão garantida com vários atrativos no Parque Aquático

O Parque Aquático "Parque Benedito Bencio" - Grande Lago, funciona de terça a domingo e os visitantes pagam uma taxa de acesso com veículos (motos, carros e coletivos) e para o uso dos quiosques. O espaço conta ainda com pedalinhos, restaurante, lanchonete, campos de futebol, quadra de areia, quadra poliesportiva, circuito de exercícios e caminhadas, marina para esportes aquáticos e navegação, setor de quiosques com área de convivência, área de shows e parques infantis. Além é claro, da praia de areia e água límpida. Maiores informações e reservas podem ser adquiridas pelo telefone (18) 99729-6790.

reina uma afeição recíproca sincera. É verdade que profêto ao homem, ao dispor a mulher repudiada, mas é necessário considerar os costumes e o caráter dos homens do seu tempo. A lei mosaica prescrevia a lapidação para esses casos. Que, rendo abolir um costume bárbaro, precisava, naturalmente, de estabelecer uma penalidade, que encontrou na ignomínia decorrente da proibição de novo casamento. Era de qualquer maneira, uma lei civil substituída por outra lei civil, que, por sua vez, como todas as leis dessa natureza, devia sofrer a prova do tempo.

Apóio: Centro Espírita
Guilherme Prado.
Remédios- 3ª e 5ª feiras
às 20h

[illegible]