Resposta do Executivo 97/2025
Protocolo 40443 Envio em 07/04/2025 16:25:09

PREFEITURA MUNICIPAL DA ESTÂNCIA TURÍSTICA DE PARAGUAÇU PAULISTA

OFÍCIO Nº 0193/2025-GAP

A Sua Excelência o Senhor
Fábio Fernando Siqueira dos Santos
Presidente da Câmara Municipal
Rua Guerino Mateus, 205, Jardim Paulista
19703-060 Paraguaçu Paulista-SP

Assunto: **Requerimento nº 0101/2025-SO, de autoria do Vereador Leandro Monteiro de Siqueira.**

Referência: Caso responda este Ofício, indicar expressamente o Processo nº 3535507.414.00002488/2025-91.

Senhor Presidente:

Em atenção ao requerimento supracitado, que solicita informações sobre a participação da prefeitura de Paraguaçu Paulista na programação 2025 do programa Cidade Limpa, da TV Tem, em relação aos questionamentos 1 a 3, segue em anexo o Ofício nº 140/2025, com informações do Departamento Municipal de Saúde, gestor da política pública em questão.

Certos da atenção de Vossa Excelência, apresentamos nossos protestos de alta estima e distinta consideração.

Paraguaçu Paulista, na data da assinatura digital.

Resposta do Executivo 97/2025 Protocolo 40443 Envio em 07/04/2025 16:25:09
Assinado digitalmente conforme Resolução nº 113, de 06 de julho de 2021, por Antonio Takashi Sasada.
Este documento é uma cópia da versão original disponível em: https://sapl.paraguacupaulista.sp.leg.br/media/sapl/public/materialegislativa/2025/22825/22825_original.pdf

ANTONIO TAKASHI SASADA (ANTIAN)

Prefeito

Referência: Processo nº 3535507.414.00002488/2025-91

SEI nº 0051993

Resposta do Executivo 97/2025 Protocolo 40443 Envio em 07/04/2025 16:25:09
Assinado digitalmente conforme Resolução nº 113, de 06 de julho de 2021, por Antonio Takashi Sasada.
Este documento é uma cópia da versão original disponível em: https://sapl.paraguacupaulista.sp.leg.br/media/sapl/public/materialegislativa/2025/22825/22825_original.pdf

PREFEITURA MUNICIPAL DA ESTÂNCIA TURÍSTICA DE PARAGUAÇU PAULISTA

Secretaria

OFÍCIO 140/2025

A Sua Excelência o Senhor
Antônio Takashi Sasada
Prefeito Municipal
E-mail: antianprefeito@eparaguacu.sp.gov.br
Avenida Siqueira Campos n°1430 – Centro

Assunto: **Resposta ao Requerimento de Sessão 101/2025.**

Referência: Caso responda este Ofício, indicar expressamente o Processo nº 3535507.414.00002608/2025-50.

Venho por meio deste, responder ao Requerimento de Sessão 101/2025 que solicita informações sobre a participação da prefeitura de Paraguaçu Paulista na programação 2025 do programa Cidade Limpa, da TV Tem.

1) No momento não.
a) prejudicada
b) O departamento de Obras faz um trabalho singular em relação as ações de limpeza em nosso município. Nesse ano já foram retiradas mais de 190 toneladas de resíduos.
2) Ações com utilização de máquinas, caminhões e mão de obra.
a) fotos em anexo. Também informo da importância do nobre vereador em acompanhar e difundir as ações que são publicadas constantemente no site da prefeitura: www.eparaguacu.sp.gov.br
b) Prejudicada
3) Idem a resposta 1.

Resposta do Executivo 97/2025 Protocolo 40443 Envio em 07/04/2025 16:25:09
Assinado digitalmente conforme Resolução nº 113, de 06 de julho de 2021, por Antonio Takashi Sasada.
Este documento é uma cópia da versão original disponível em: https://sapl.paraguacupaulista.sp.leg.br/media/sapl/public/materialegislativa/2025/22825/22825_original.pdf

a) prejudicada
b) idem a resposta 1.

Paraguaçu Paulista, na data da assinatura digital.

Egydio Tonini Nogueira Neto
Diretor do Departamento Municipal de Saúde

Documento assinado eletronicamente por **Egydio Tonini Nogueira Neto**, **Diretor de departamento**, em 25/03/2025, às 15:08, conforme horário oficial de Brasília, com fundamento no Decreto Estadual nº 67.641, de 10 de abril de 2023 e Decreto Municipal de regulamentação do processo eletrônico.

A autenticidade deste documento pode ser conferida no site https://cidades.sei.sp.gov.br/marilia/sei/controlador_externo.php?acao=documento_conferir&id_orgao_acesso_externo=0 , informando o código verificador **0052422** e o código CRC **C6D9CE8F**.

Referência: Processo nº 3535507.414.00002608/2025-50

SEI nº 0052422

Resposta do Executivo 97/2025 Protocolo 40443 Envio em 07/04/2025 16:25:09
Assinado digitalmente conforme Resolução nº 113, de 06 de julho de 2021, por Antonio Takashi Sasada.
Este documento é uma cópia da versão original disponível em: https://sapl.paraguacupaulista.sp.leg.br/media/sapl/public/materialegislativa/2025/22825/22825_original.pdf

Foto Anexo 1 - Resp. Req. 2025/0025(0668)

Resposta do Executivo 97/2025 Protocolo 40443 Envio em 07/04/2025 16:25:09
Assinado digitalmente conforme Resolução nº 113, de 06 de julho de 2021, por Antonio Takashi Sasada.
Este documento é uma cópia da versão original disponível em: https://sapl.paragrafopaulista.sp.leg.br/media/sapl/public/materialegislativa/2025/22825/22825_original.pdf

Resposta do Executivo 97/2025 Protocolo 40443 Envio em 07/04/2025 16:25:09
Assinado digitalmente conforme Resolução nº 113, de 06 de julho de 2021, por Antonio Takashi Sasada.
Este documento é uma cópia da versão original disponível em: https://sapl.paraguacupaulista.sp.leg.br/media/sapl/public/materialegislativa/2025/22825/22825_original.pdf

Resposta do Executivo 97/2025 Protocolo 40443 Envio em 07/04/2025 16:25:09
Assinado digitalmente conforme Resolução nº 113, de 06 de julho de 2021, por Antonio Takashi Sasada.
Este documento é uma cópia da versão original disponível em: https://sapl.paraguacupaulista.sp.leg.br/media/sapl/public/materialjuridico/2025/2282/2_original.pdf

Resposta do Executivo 97/2025 Protocolo 40443 Envio em 07/04/2025 16:25:09
Assinado digitalmente conforme Resolução nº 113, de 06 de julho de 2021, por Antonio Takashi Sasada.
Este documento é uma cópia da versão original disponível em: https://sapl.paraguacupaulista.sp.leg.br/media/sapl/public/materialegislativa/2025/22825/22825_original.pdf

Foto Anexa 1 - Requerimento 01/2025 (00257/2025) SEI 3535375.010.2025/0025/2025 pg. 7

Resposta do Executivo 97/2025 Protocolo 10443 Envio em 07/04/2025 16:26:09
Assinado digitalmente conforme Resolução nº 113, de 02 de julho de 2021, por Antonio Takashi Sasada
Este documento é uma cópia da versão original disponível em https://sapl.paraguacupaulista.sp.leg.br/media/sapl/public/materialegislativa/2025/22825/22825_original.pdf

Resposta do Executivo 97/2025 Protocolo 40443 Envio em 07/04/2025 16:25:09
Assinado digitalmente conforme Resolução nº 113, de 06 de julho de 2021, por Antonio Takashi Sasada.
Este documento é uma cópia da versão original disponível em: https://sapl.paraguacupaulista.sp.leg.br/media/sapl/public/materialegislativa/2025/22877/22825_original.pdf

Foto Anexo 4 - Requerimento 2025/00252 (00002435) SEI 3555.2025/0000288-8 / 2025-5011 pg. 9

Resposta do Executivo 97/2025 Protocolo 40443 Envio em 07/04/2025 16:25:09
Assinado digitalmente conforme Resolução nº 113, de 06 de julho de 2021, por Antonio Takashi Sasada.
Este documento é uma cópia da versão original disponível em: https://sapl.paraguacupaulista.sp.leg.br/media/sapl/public/materialegislativa/2025/22825/22825_original.pdf

Foto Anexo 1 - Resposta Req. 2025/00572 (0082435) SEI 3[illegible] / pg. 10

Resposta do Executivo 97/2025 Protocolo 40443 Envio em 07/04/2025 16:25:09
Assinado digitalmente conforme Resolução nº 113, de 06 de julho de 2021, por Antonio Takashi Sasada.
Este documento é uma cópia da versão original disponível em: https://sapl.paraguacupaulista.sp.leg.br/media/sapl/public/materialegislativa/2025/22825/22825_original.pdf

Foto Anexo 2 Resp. Req. 2025/00268/2435

Resposta do Executivo 97/2025 Protocolo 40443 Envio em 07/04/2025 16:25:09
Assinado digitalmente conforme Resolução nº 113, de 06 de julho de 2021, por Antonio Takashi Sasada.
Este documento é uma cópia da versão original disponível em: https://sapl.paraguacupaulista.sp.leg.br/media/sapl/public/materialegislativa/2025/22825/22825_original.pdf

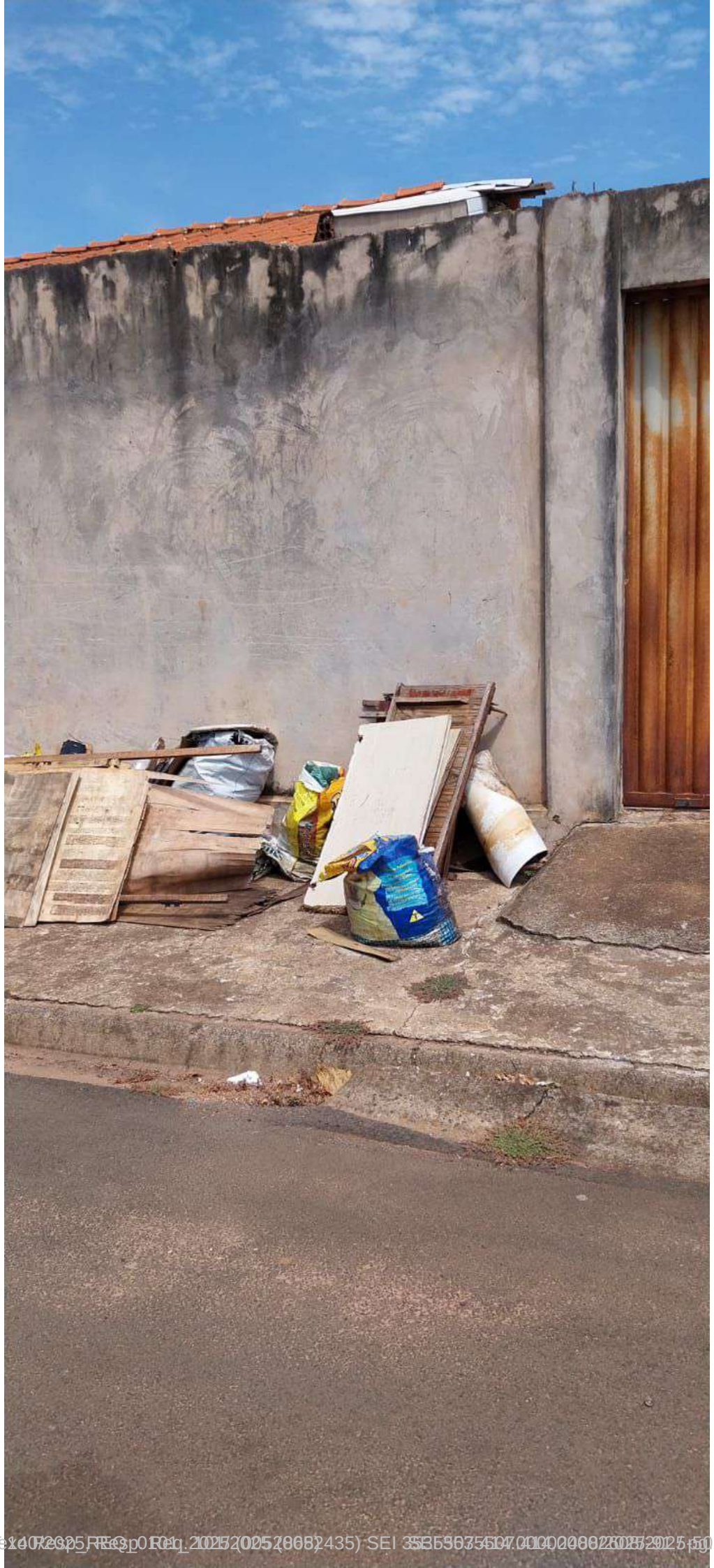

Foto Anexo 1 - Resp. Req. 2025/00572 (8682435) SEI 3555635.000000/2025-50 / pg. 12

Resposta do Executivo 97/2025 Protocolo 40443 Envio em 07/04/2025 16:25:09
Assinado digitalmente conforme Resolução nº 113, de 06 de julho de 2021, por Antonio Takashi Sasada.
Este documento é uma cópia da versão original disponível em: https://sapl.paraguacupaulista.sp.leg.br/media/sapl/public/materialegislativa/2025/22825/22825_original.pdf

Foto Ofício 407/2025 Req. 2025/00520 (2025/00682435) SEI 3555635617.010000002035/2025-50 Pg. 13

Resposta do Executivo 97/2025 Protocolo 40443 Envio em 07/04/2025 16:25:09
Assinado digitalmente conforme Resolução nº 113, de 06 de julho de 2021, por Antonio Takashi Sasada.
Este documento é uma cópia da versão original disponível em: https://sapl.paraguacupaulista.sp.leg.br/media/sapl/public/materialegislativa/2025/22825/22825_original.pdf

Foto Anexo 1 - Resp. Req. 2025/00572/2435

Resposta do Executivo 97/2025 Protocolo 40443 Envio em 07/04/2025 16:25:09
Assinado digitalmente conforme Resolução nº 113, de 06 de julho de 2021, por [illegible] Takashi Sasada.
Este documento é uma cópia da versão original disponível em: https://sapl.[illegible]/media/sapl/public/materialegislativa/2025/22825/22825_original.pdf

Foto Anexo 1 Resp Req. 2025/0257(8682435) SEI 3535563561.0000008025/2025-50 / pg. 15

Resposta do Executivo 97/2025 Protocolo 40443 Envio em 07/04/2025 16:25:09
Assinado digitalmente conforme Resolução nº 113, de 06 de julho de 2021, por Antonio Takashi Sasada.
Este documento é uma cópia da versão original disponível em: https://sapl.paraguacupaulista.sp.leg.br/media/sapl/public/materialegislativa/2025/22825/22825_original.pdf

Foto Anexo 02 - Pág. 16

Resposta do Executivo 97/2025 Protocolo 40443 Envio em 07/04/2025 16:25:09
Assinado digitalmente conforme Resolução nº 113, de 06 de julho de 2021, por Antonio Takashi Sasada.
Este documento é uma cópia da versão original disponível em: https://sapl.paraguacupaulista.sp.leg.br/media/sapl/public/materialegislativa/2025/22825/22825_original.pdf

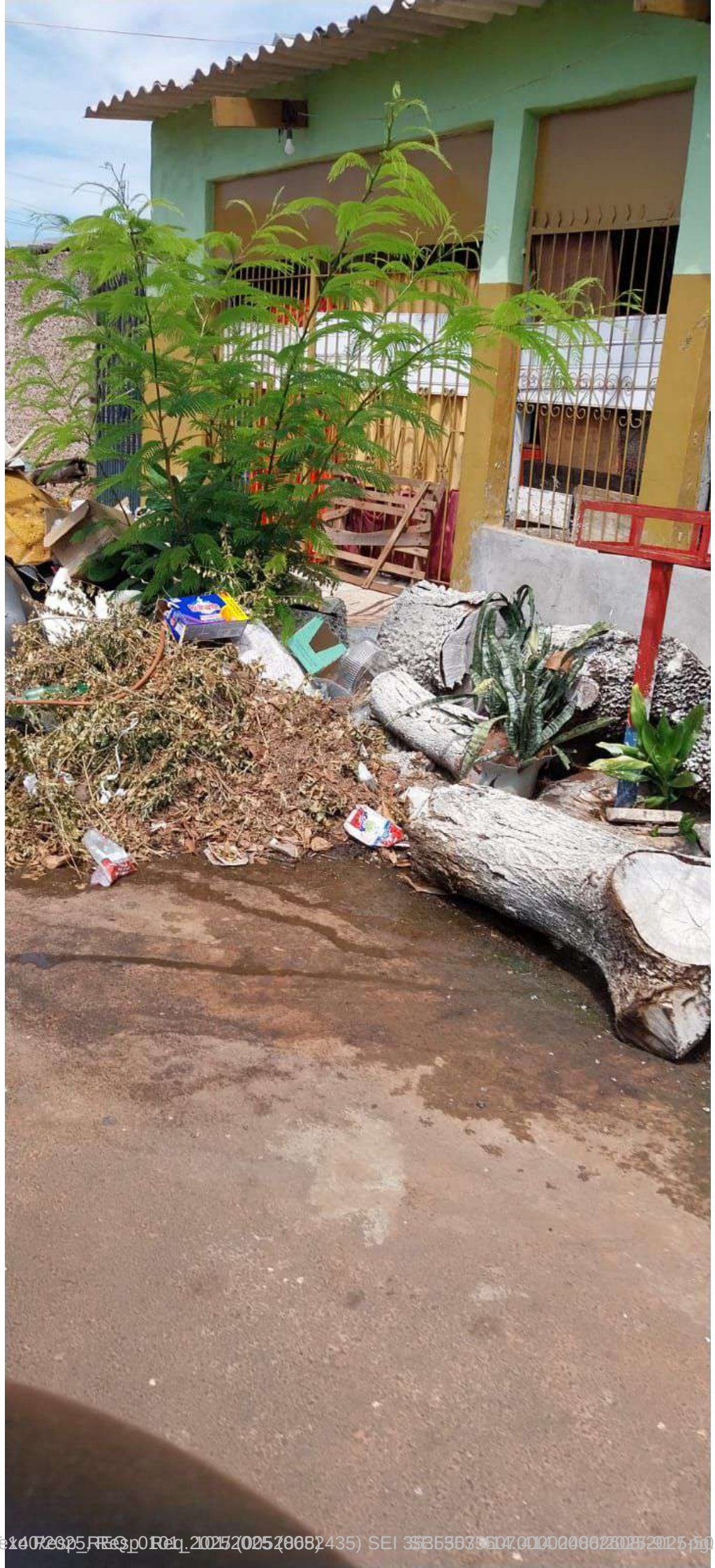

Foto Anexo 02 - Resp. Req. 2025/00572

Resposta do Executivo 97/2025 Protocolo 40443 Envio em 07/04/2025 16:25:09
Assinado digitalmente conforme Resolução nº 113, de 06 de julho de 2021, por Antonio Takashi Sasada.
Este documento é uma cópia da versão original disponível em: https://sapl.paraguacupaulista.sp.leg.br/media/sapl/public/materialegislativa/2025/22825/22825_original.pdf

Foto Anexo 1 - Resp. Req. 2025/00572 (0052/0068/2435) SEI 3535356.0000000022025-50 pg. 18

Resposta do Executivo 97/2025 Protocolo 40443 Envio em 07/04/2025 16:25:09
Assinado digitalmente conforme Resolução nº 113, de 06 de julho de 2021, por Antonio Takashi Sasada.
Este documento é uma cópia da versão original disponível em: https://sapl.paraguacupaulista.sp.leg.br/media/sapl/public/materialegislativa/2025/22825/22825_original.pdf

Foto Anexo 1 - Resp. Req. 2025/00528682435) SEI 3535563561.0000000022025-50 pg. 19

Resposta do Executivo 97/2025 Protocolo 40443 Envio em 07/04/2025 16:25:09
Assinado digitalmente conforme Resolução nº 113, de 06 de julho de 2021, por Antonio Takashi Sasada.
Este documento é uma cópia da versão original disponível em: https://sapl.paraguacupaulista.sp.leg.br/media/sapl/public/materialegislativa/2025/22825/22825_original.pdf

Foto Anexo 1 Resp. Req. 2025/00278682435) SEI 3535635617.0000000022025012 pg. 20

Resposta do Executivo 97/2025 Protocolo 40443 Envio em 07/04/2025 16:25:09
Assinado digitalmente conforme Resolução nº 113, de 06 de julho de 2021, por Antonio Takashi Sasada.
Este documento é uma cópia da versão original disponível em: https://sapl.paraguacupaulista.sp.leg.br/media/sapl/public/materialegislativa/2025/22825/22825_original.pdf

Foto Anexo 03 - Req. 2025/00268

Resposta do Executivo 97/2025 Protocolo 40443 Envio em 07/04/2025 16:25:09
Assinado digitalmente conforme Resolução nº 113, de 06 de julho de 2021, pot Antonio Takashi Sasada.
Este documento é uma cópia da versão original disponível em "https://sapl.paraguacupaulista.sp.leg.br/media/sapl/public/materialegislativa/2025/22825/22825_original.pdf"

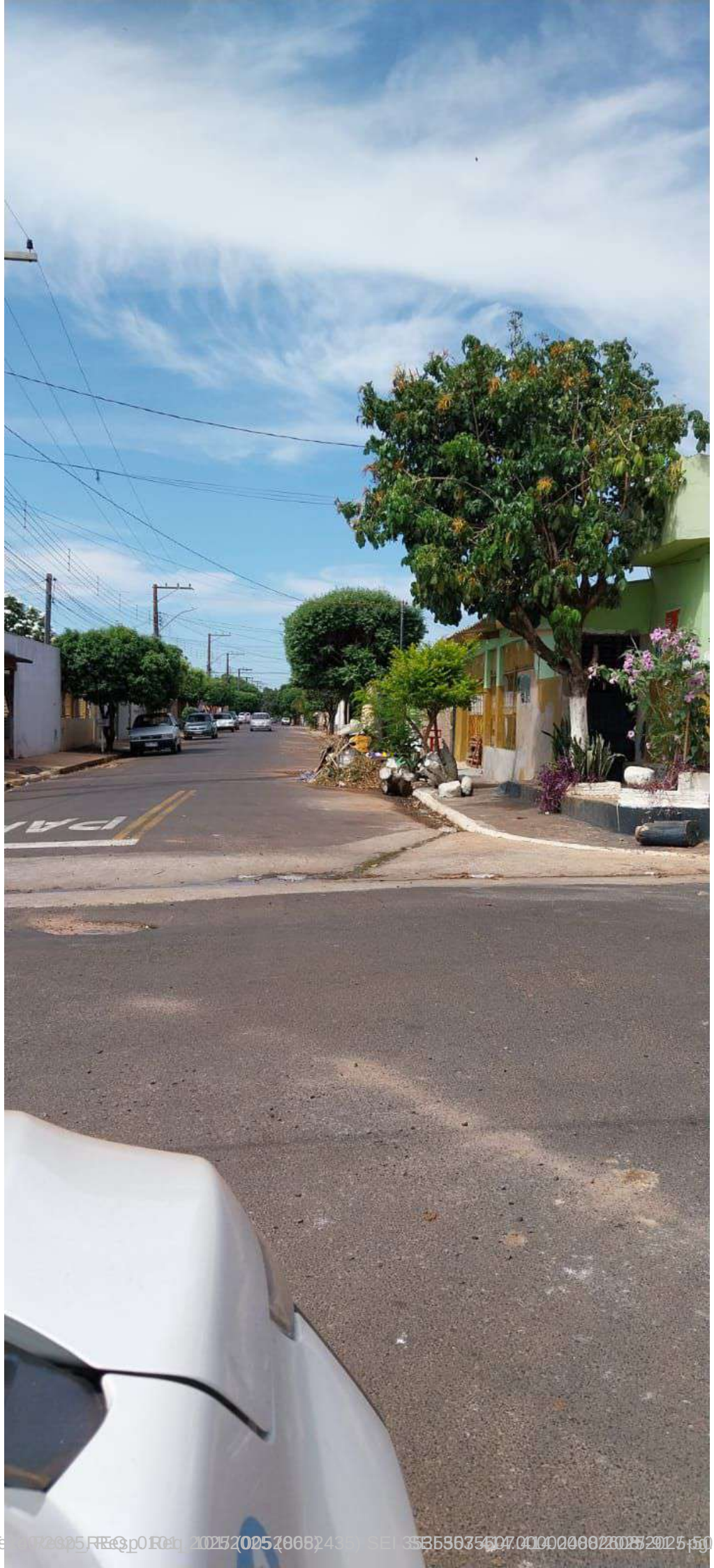

Foto Anexo 02 Req. 2025/00528682435) SEI 3535035607.000000022025-50 Pag. 22

Resposta do Executivo 97/2025 Protocolo 40443 Envio em 07/04/2025 16:25:09
Assinado digitalmente conforme Resolução nº 113, de 06 de julho de 2021, por Antonio Takashi Sasada.
Este documento é uma cópia da versão original disponível em: https://sapl.paraguacupaulista.sp.leg.br/media/sapl/public/materialegislativa/2025/22825/22825_original.pdf

Foto Anexo 1 Resp. Req. 2025/02528682435) SEI 3535563561.0000008.2025-91 pg. 25

Resposta do Executivo 97/2025 Protocolo 40443 Envio em 07/04/2025 16:25:09
Assinado digitalmente conforme Resolução nº 113, de 06 de julho de 2021, por Antonio Takashi Sasada.
Este documento é uma cópia da versão original disponível em: https://sapl.paraguacupaulista.sp.leg.br/media/sapl/public/materialegislativa/2025/22825/22825_original.pdf

Assinado por: ANTONIO TAKASHI SASADA:09978620842, 2025.04.07 08:53:12 BRT

Resposta do Executivo 97/2025 Protocolo 40443 Envio em 07/04/2025 16:25:09
Assinado digitalmente conforme Resolução nº 113, de 06 de julho de 2021, por Antonio Takashi Sasada.
Este documento é uma cópia da versão original disponível em: https://sapl.paraguacupaulista.sp.leg.br/media/sapl/public/materialegislativa/2025/22825/22825_original.pdf