



PROJETO DE LEI Nº. 019/2025

Ementa:

Dispõe sobre alterações na Lei Municipal nº 3.412, de 1º de dezembro de 2021, Plano Plurianual 2022 a 2025 - PPA 2022-2025, para fins de adequação da estrutura orçamentária municipal (Nova Estrutura Administrativa da Prefeitura).

Data de Apresentação: 19/05/2025

Protocolo: 40.707

Autor: Antonio Takashi Sasada
Prefeito Municipal



Projeto de Lei 19/2025

Protocolo 40707 Envio em 19/05/2025 13:52:35

PREFEITURA MUNICIPAL DA ESTÂNCIA TURÍSTICA DE PARAGUAÇU PAULISTA

OFÍCIO Nº 307/2025-GAP

A Sua Excelência o Senhor

Fábio Fernando Siqueira dos Santos

Presidente da Câmara Municipal

Rua Guerino Mateus, 205, Jardim Paulista

19703-060 Paraguaçu Paulista - SP

Assunto: **Encaminha o Projeto de Lei nº ____/2025 - Alterações do PPA 2022-2025 (Nova Estrutura Administrativa da Prefeitura).**

Referência: Caso responda este Ofício, indicar expressamente o Processo nº 3535507.414.00000071/2025-93.

Senhor Presidente,

Encaminhamos à apreciação dessa egrégia Câmara Municipal o referido Projeto de Lei e sua Justificativa, que “Dispõe sobre alterações na Lei Municipal nº 3.412, de 1º de dezembro de 2021, Plano Plurianual 2022 a 2025 - PPA 2022-2025, para fins de adequação da estrutura orçamentária municipal (Nova Estrutura Administrativa da Prefeitura)”.

Sugerimos a Vossa Excelência, nos termos do art. 190 do Regimento Interno da Câmara Municipal, que este projeto de lei seja submetido ao **regime de urgência especial** na próxima sessão ordinária, em face da relevância e urgência da matéria. Em sendo aprovada em 1º turno, solicitamos de Vossa Excelência, nos termos do art. 17, inciso XI, da Lei Orgânica do Município, a convocação de **sessão extraordinária** para apreciação em 2º turno.

A **natureza relevante** reside no fato de se tratar de matéria referente a

instrumento de planejamento orçamentário, especificamente o Plano Plurianual 2022 a 2025 - PPA 2022-2025, para fins de adequação das unidades e respectivos valores das atividades, projetos e operações especiais.

Considerando a aprovação da nova estrutura administrativa da Prefeitura, vigente desde 1º de maio de 2025, é necessária a implantação da nova estrutura orçamentária municipal, sob pena de perda da oportunidade e atraso na operacionalização dos serviços públicos municipais, restando evidente a **urgência** e o interesse público na rápida tramitação da matéria, a qual não pode esperar o trâmite ordinário.

A compatibilização do PPA 2022-2025, objeto desta propositura, **vincula-se à compatibilização da LDO 2025 e da LOA 2025 (Autorização para abertura de crédito)**, objetos de proposições correlatas, também enviadas à apreciação e deliberação do Legislativo municipal.

Na oportunidade, antecipamos agradecimentos e apresentamos protestos de alta estima e consideração.

Paraguaçu Paulista, na data da assinatura digital.

ANTONIO TAKASHI SASADA (ANTIAN)
Prefeito



Documento assinado eletronicamente por **Antonio Takashi Sasada, Prefeito**, em 19/05/2025, às 13:38, conforme horário oficial de Brasília, com fundamento no [Decreto Estadual nº 67.641, de 10 de abril de 2023](#) e [Decreto Municipal de regulamentação do processo eletrônico](#).



A autenticidade deste documento pode ser conferida no site https://cidades.sei.sp.gov.br/marilia/sei/controlador_externo.php?acao=documento_conferir&id_orgao_acesso_externo=0, informando o código verificador **0066056** e o código CRC **A7DF9342**.

Referência: Processo nº
3535507.414.00000071/2025-93

SEI nº 0066056



PREFEITURA MUNICIPAL DA ESTÂNCIA TURÍSTICA DE PARAGUAÇU PAULISTA

JUSTIFICATIVA

Projeto de Lei nº. _____, de 16 de maio de 2025

Senhor Presidente e Nobres Vereadores,

Encaminhamos à apreciação e deliberação dessa egrégia Câmara Municipal o presente Projeto de Lei, que “Dispõe sobre alterações na Lei Municipal nº 3.412, de 1º de dezembro de 2021, Plano Plurianual 2022 a 2025 - PPA 2022-2025, para fins de adequação da estrutura orçamentária municipal (Nova Estrutura Administrativa da Prefeitura)”.

De acordo com o Tribunal de Contas do Estado de São Paulo, as modificações no Plano Plurianual - PPA e na Lei de Diretrizes Orçamentárias - LDO podem ocorrer da seguinte forma:

I - Alteração: quando se tratar de alterações nos programas preexistentes, envolvendo, por exemplo, metas, ações, custos etc.;

II - Inclusão: quando se tratar de inclusão de programas não previstos inicialmente no PPA ou LDO, que serão agora executados;

III - Exclusão: quando se tratar da exclusão de programas previstos no PPA ou LDO, que não serão mais executados.

No caso em tela, serão promovidas alterações na Lei Municipal nº 3.412, de 1º de dezembro de 2021, Plano Plurianual 2022 a 2025 - PPA 2022-2025, que passará a incorporá-las a partir da aprovação desta propositura. Com a aprovação da nova estrutura administrativa da Prefeitura, que transformou os Departamentos em Secretarias, faz-se necessária a adequação da estrutura orçamentária municipal.

Trata-se de adequação das unidades e respectivos valores das atividades, projetos e operações especiais, constantes do Anexo III - Unidades Executoras e Ações voltadas ao Desenvolvimento do Programa Governamental. O Anexo III do PPA 2022-2025, devidamente consolidado,

integra esta propositura.

As proposições de adequação da estrutura orçamentária municipal não foram enviadas anteriormente, pois, **dependia do fechamento do quadrimestre em 30 de abril de 2025**. Somente após o fechamento do mês foi possível apurar os saldos disponíveis nas dotações e realizar as adequações orçamentárias.

Para tanto, considerada a relevância e urgência da matéria, solicitamos os bons préstimos de Vossa Excelência e dos Nobres Vereadores na apreciação e votação desta propositura.

A **natureza relevante** reside no fato de se tratar de matéria referente a instrumento de planejamento orçamentário, especificamente o Plano Plurianual 2022 a 2025 - PPA 2022-2025, para fins de adequação das unidades e respectivos valores das atividades, projetos e operações especiais.

Considerando a aprovação da nova estrutura administrativa da Prefeitura, vigente desde 1º de maio de 2025, é necessária a implantação da nova estrutura orçamentária municipal, sob pena de perda da oportunidade e atraso na operacionalização dos serviços públicos municipais, restando evidente a **urgência** e o interesse público na rápida tramitação da matéria, a qual não pode esperar o trâmite ordinário.

A compatibilização do PPA 2022-2025, objeto desta propositura, **vincula-se à compatibilização da LDO 2025 e da LOA 2025 (Autorização para abertura de crédito)**, objetos de proposições correlatas, também enviadas à apreciação e deliberação do Legislativo municipal.

Na oportunidade, antecipamos agradecimentos a Vossa Excelência e aos Nobres Vereadores na apreciação e votação desta propositura.

Atenciosamente,

ANTONIO TAKASHI SASADA (ANTIAN)
Prefeito

PROJETO DE LEI Nº. _____, DE 16 DE MAIO DE 2025

Dispõe sobre alterações na Lei Municipal nº 3.412, de 1º de dezembro de 2021, Plano Plurianual 2022 a 2025 - PPA 2022-2025, para fins de adequação da estrutura orçamentária municipal (Nova Estrutura Administrativa da Prefeitura).

A CÂMARA MUNICIPAL DA ESTÂNCIA TURÍSTICA DE PARAGUAÇU PAULISTA APROVA:

Art. 1º Esta lei altera a Lei Municipal nº 3.412, de 1º de dezembro de 2021, Plano Plurianual 2022 a 2025 - PPA 2022-2025, para fins de adequação das unidades e respectivos valores das atividades, projetos e operações especiais, constantes do Anexo III - Unidades Executoras e Ações voltadas ao Desenvolvimento do Programa Governamental.

Art. 2º O Anexo III do PPA 2022-2025, devidamente consolidado, integra esta lei.

Art. 3º Esta lei entra em vigor na data de sua publicação, retroagindo seus efeitos a 1º de maio de 2025.

Paraguaçu Paulista, na data da assinatura digital.

ANTONIO TAKASHI SASADA (ANTIAN)
Prefeito



Documento assinado eletronicamente por **Antonio Takashi Sasada, Prefeito**, em 19/05/2025, às 13:38, conforme horário oficial de Brasília, com fundamento no [Decreto Estadual nº 67.641, de 10 de abril de 2023 e Decreto Municipal de regulamentação do processo eletrônico.](#)



A autenticidade deste documento pode ser conferida no site https://cidades.sei.sp.gov.br/marilia/sei/controlador_externo.php?acao=documento_conferir&id_orgao_acesso_externo=0, informando o código verificador **0066057** e o código CRC **0F66ACB1**.

Referência: Processo nº
3535507.414.00000071/2025-93

SEI nº 0066057

Projeto de Lei 19/2025 Protocolo 40707 Envio em 19/05/2025 13:52:35
Assinado digitalmente conforme Resolução nº 113, de 06 de julho de 2021, por Antonio Takashi Sasada.
Este documento é uma cópia da versão original disponível em: https://sapl.paraguacupaulista.sp.leg.br/media/sapl/public/materialegislativa/2025/23041/23041_original.pdf



P.M. EST. TURIST. DE PARAGURUÁ PTA
AVENIDA SIQUEIRA CAMPI
44547305/0001-93

Anexo III - Unidades Executoras e Ações voltadas ao Desenvolvimento do Programa Governamental - 3458212025 Página 1 de 232

Programa: 0001 PROCESSO LEGISLATIVO

Objetivo: Dotar a Câmara Municipal de condições de trabalho e funcionalidade, através da contratação de recursos humanos, aquisição de equipamentos, veículo, contratação de serviços técnicos para informatização plena e manutenção geral das atividades legislativas, proporcionando agilidade de informações e atendimento digno ao público.

Justificativa: Melhorar a infraestrutura existente para pleno exercício das atividades do Poder Legislativo, havendo necessidade de providências com relação ao espaço físico para o plenário, equipamentos, sistema de informatização, serviços técnicos e recursos humanos.

Público Alvo: Municípios

Metas		Ind. Recente	Ind. Futuro	2022	2023	2024	2025
Indicador	Unidade de Medida						
REFORMA E AMPLIACAO DO PREDIO	UN	1	1	1	1	1	1
SESSÕES LEGISLATIVAS	UN	20	20	20	20	20	20

Ações

Entidade	Unid. Orçam.	ProjAtiv	Função	SubFun.	FonGr.	FonCód.	Categoria	Bem/Produto/Serviço	Unid.	Meta 2022	2022	Meta 2023	2023	Meta 2024	2024	Meta 2025	2025
2	CAMARA MUNICIPAL DA ESTANCIA TURISTICA I								UN	1	198.000,00	1	210.870,00	1	224.576,55	1	239.174,03
010101	CÂMARA MUNICIPAL																
	1001	REFORMA/AMPLIACÃO PRÉDIO CÂMARA MUNICIPAL															
	01	Legislativa															
		031	Ação Legislativa														
			00	A DEFINIR													
			000	A DEFINIR													
			4	DESPESAS DE CAPITAL													





P.M. EST. TURIST. DE PARAGUAÇU PTA
AVENIDA SIQUEIRA CAMPI
44547305/0001-93

Anexo III - Unidades Executoras e Ações voltadas ao Desenvolvimento do Programa Governamental - 3482142025 Página 2 de 232

Programa: 0001 PROCESSO LEGISLATIVO

Objetivo: Dotar a Câmara Municipal de condições de trabalho e funcionalidade, através da contratação de recursos humanos, aquisição de equipamentos, veículo, contratação de serviços técnicos para informatização plena e manutenção geral das atividades legislativas, proporcionando agilidade de informações e atendimento digno ao público.

Justificativa: Melhorar a infraestrutura existente para pleno exercício das atividades do Poder Legislativo, havendo necessidade de providências com relação ao espaço físico para o plenário, equipamentos, sistema de informatização, serviços técnicos e recursos humanos.

Público Alvo: Municípios

		UN	20	3.751.227,26	20	3.982.565,41	20	4.332.600,15	20	4.484.994,24
2	CAMARA MUNICIPAL DA ESTANCIA TURISTICA I 010101 CÂMARA MUNICIPAL	UN	20	3.751.227,26	20	3.982.565,41	20	4.332.600,15	20	4.484.994,24
	01 MANUTENÇÃO DAS ATIVIDADES LEGISLATIVAS									
	01 Legislativa									
	031 Ação Legislativa									
	00 A DEFINIR									
	000 A DEFINIR									
	3 DESPESAS CORRENTES									

2	CAMARA MUNICIPAL DA ESTANCIA TURISTICA I 010101 CÂMARA MUNICIPAL	UN	20	66.000,00	20	83.823,72	20	102.801,74	20	123.013,34
	01 MANUTENÇÃO DAS ATIVIDADES LEGISLATIVAS									
	01 Legislativa									
	031 Ação Legislativa									
	00 A DEFINIR									
	000 A DEFINIR									
	4 DESPESAS DE CAPITAL									



Florili SC Ltda - Software



P.M. EST. TURIST. DE PARAGUAÇU PTA
AVENIDA SIQUEIRA CAMPI
44547305/0001-93

Anexo III - Unidades Executoras e Ações voltadas ao Desenvolvimento do Programa Governamental - 31/02/2025 Página 3 de 232

Programa: 0001 PROCESSO LEGISLATIVO

Objetivo: Dotar a Câmara Municipal de condições de trabalho e funcionalidade, através da contratação de recursos humanos, aquisição de equipamentos, veículo, contratação de serviços técnicos para informatização plena e manutenção geral das atividades legislativas, proporcionando agilidade de informações e atendimento digno ao público.

Justificativa: Melhorar a infraestrutura existente para pleno exercício das atividades do Poder Legislativo, havendo necessidade de providências com relação ao espaço físico para o plenário, equipamentos, sistema de informatização, serviços técnicos e recursos humanos.

Público Alvo: Municípios

2	CAMARA MUNICIPAL DA ESTANCIA TURISTICA I CÂMARA MUNICIPAL	PUBLICAÇÕES	%	100	7.929,44	100	13.586,40	100	14.265,72
	010101	MANUTENÇÃO DA PROPAGANDA E PUBLICIDADE LEGAL							
	01	Legislativa							
	031	Ação Legislativa							
	00	A DEFINIR							
	000	A DEFINIR							
	3	DESPESAS CORRENTES							
<hr/>									
2	CAMARA MUNICIPAL DA ESTANCIA TURISTICA I CÂMARA MUNICIPAL	PUBLICAÇÕES	%	100	8.041,00	100	8.041,00	100	8.041,00
	010101	MANUTENÇÃO DA PROPAGANDA E PUBLICIDADE INSTITUCIONAL							
	01	Legislativa							
	031	Ação Legislativa							
	00	A DEFINIR							
	000	A DEFINIR							
	3	DESPESAS CORRENTES							
<hr/>									
				Total Geral Financeiro	4.031.197,70	4.293.229,57	4.681.605,84	4.869.488,33	





P.M. EST. TURIST. DE PARAGUAÇU PTA
AVENIDA SIQUEIRA CAMPI
44547305/0001-93

Anexo III - Unidades Executoras e Ações voltadas ao Desenvolvimento do Programa Governamental - 3454/2025 Página 4 de 232

Programa: 0002 COORDENAÇÃO SUPERIOR

Objetivo: Oferecer melhores instalações aos servidores públicos e serviços aos municípios.

Justificativa: Necessidade de equipamentos, instalações e informações corretas e precisas para o desenvolvimento dos serviços e atendimento a população.

Público Alvo: Municípios

Metas	Indicador	Unidade de Medida	Ind. Recente	Ind. Futuro	2022	2023	2024	2025
	AQUISIÇÕES DE IMOVEIS	UN	1	0	0	0	1	0
	ATENDIMENTO AOS DEPARTAMENTOS	UN	0	0	0	0	0	2
	AUDIÊNCIA ORÇAMENTO ANUAL	UN	0	0	0	0	0	6
	AUDIÊNCIA PUBLICA METAS	UN	0	0	0	0	0	1
	CONTRATAÇÃO EMPRESA MAN. FIBRA	UN	0	0	0	0	0	1
	ENVIO DE PROJETO DE LEI	UN	0	0	0	0	0	2
	EQUIPAMENTOS	UN	0	0	0	0	1	0
	MANUTENÇÃO GERAL	%	100	100	100	100	100	100
	MANUTENÇÃO GERAL	%	100	100	100	100	100	100
	REUNIÃO COM DIRETORES	UN	0	0	0	0	0	6

Ações

Entidade	Unid. Orçam.	ProjAtiv	Função	SubFun.	FonGr.	FonCód.	Categoria	Bem/Produto/Serviço	Unid.	Meta 2022	2022	Meta 2023	2023	Meta 2024	2024	Meta 2025	2025
-----------------	---------------------	-----------------	---------------	----------------	---------------	----------------	------------------	----------------------------	--------------	------------------	-------------	------------------	-------------	------------------	-------------	------------------	-------------





P.M. EST. TURIST. DE PARAGUAÇU PTA
AVENIDA SIQUEIRA CAMPI
44547305/0001-93

Anexo III - Unidades Executoras e Ações voltadas ao Desenvolvimento do Programa Governamental 3535507-3535507-414.00000071/2025-93 Página 5 de 232

Programa: 0002 COORDENAÇÃO SUPERIOR

Objetivo: Oferecer melhores instalações aos servidores públicos e serviços aos munícipes.

Justificativa: Necessidade de equipamentos, instalações e informações corretas e precisas para o desenvolvimento dos serviços e atendimento a população.

Público Alvo: Munícipes

1	MUNICIPIO DE PARAGUAÇU PAULISTA	PUBLICAÇÕES	%	100	88.000,00	100	86.500,00	100	76.500,00	100	59.000,03
	020201 GABINETE DO PREFEITO										
	2002 MANUTENÇÃO DA PROPAGANDA E PUBLICIDADE LEGAL										
	04 Administração										
	122 Administração Geral										
	00 A DEFINIR										
	000 A DEFINIR										
	3 DESPESAS CORRENTES										

1	MUNICIPIO DE PARAGUAÇU PAULISTA	PUBLICAÇÕES	%	100	24.000,00	100	45.000,00	100	43.000,00	100	18.364,91
	020201 GABINETE DO PREFEITO										
	2003 MANUTENÇÃO DA PROPAGANDA E PUBLICIDADE INSTITUCIONAL										
	04 Administração										
	122 Administração Geral										
	00 A DEFINIR										
	000 A DEFINIR										
	3 DESPESAS CORRENTES										



P.M. EST. TURIST. DE PARAGUAÇU PTA
AVENIDA SIQUEIRA CAMPI
44547305/0001-93

Anexo III - Unidades Executoras e Ações voltadas ao Desenvolvimento do Programa Governamental - 3458212025 Página 6 de 232

Programa: 0002 COORDENAÇÃO SUPERIOR

Objetivo: Oferecer melhores instalações aos servidores públicos e serviços aos municípios.

Justificativa: Necessidade de equipamentos, instalações e informações corretas e precisas para o desenvolvimento dos serviços e atendimento a população.

Público Alvo: Municípios

1 MUNICIPIO DE PARAGUAÇU PAULISTA MANUTENÇÃO GERAL % 100 533.500,00 100 1.071.500,00 100 762.500,00 100 821.727,64

020201 GABINETE DO PREFEITO

2004 MANUTENÇÃO DO SERVIÇOS DE GABINETE

04 Administração

122 Administração Geral

00 A DEFINIR

000 A DEFINIR

3 DESPESAS CORRENTES

1 MUNICIPIO DE PARAGUAÇU PAULISTA MANUTENÇÃO GERAL % 100 10.000,00 100 10.000,00 100 10.000,00 100 52.000,00

020201 GABINETE DO PREFEITO

2004 MANUTENÇÃO DO SERVIÇOS DE GABINETE

04 Administração

122 Administração Geral

00 A DEFINIR

000 A DEFINIR

4 DESPESAS DE CAPITAL





P.M. EST. TURIST. DE PARAGUAÇU PTA
AVENIDA SIQUEIRA CAMPI
44547305/0001-93

Anexo III - Unidades Executoras e Ações voltadas ao Desenvolvimento do Programa Governamental - 35355507 - 414.000.00071/2025-93 Página 8 de 232

Programa: 0002 COORDENAÇÃO SUPERIOR

Objetivo: Oferecer melhores instalações aos servidores públicos e serviços aos municípios.

Justificativa: Necessidade de equipamentos, instalações e informações corretas e precisas para o desenvolvimento dos serviços e atendimento a população.

Público Alvo: Municípios

1	MUNICÍPIO DE PARAGUAÇU PAULISTA 020202 SECRETARIA	MANUTENÇÃO GERAL	%	100	1.371.500,00	100	1.845.500,00	100	1.895.500,00	100	913.497,09
	2006 MANUTENÇÃO DO SERVIÇOS DA SECRETARIA										
	04 Administração										
	122 Administração Geral										
	00 A DEFINIR										
	000 A DEFINIR										
	3 DESPESAS CORRENTES										

1	MUNICÍPIO DE PARAGUAÇU PAULISTA 020203 JUNTA DE ALISTAMENTO MILITAR	MANUTENÇÃO GERAL	%	100	240.000,00	100	292.000,00	100	246.300,00	100	129.029,15
	2007 MANUTENÇÃO DA JUNTA MILITAR E TIRO DE GUERRA										
	04 Administração										
	122 Administração Geral										
	00 A DEFINIR										
	000 A DEFINIR										
	3 DESPESAS CORRENTES										





P.M. EST. TURIST. DE PARAGUAÇU PTA
AVENIDA SIQUEIRA CAMPI
44547305/0001-93

Anexo III - Unidades Executoras e Ações voltadas ao Desenvolvimento do Programa Governamental - 3458212025 Página 9 de 232

Programa: 0002 COORDENAÇÃO SUPERIOR

Objetivo: Oferecer melhores instalações aos servidores públicos e serviços aos municípios.

Justificativa: Necessidade de equipamentos, instalações e informações corretas e precisas para o desenvolvimento dos serviços e atendimento a população.

Público Alvo: Municípios

		MANUTENÇÃO GERAL	%	0	0,00	0	0,00	1	0,00	0	2.000,00
1	MUNICÍPIO DE PARAGUAÇU PAULISTA										
	020203 JUNTA DE ALISTAMENTO MILITAR										
	2007 MANUTENÇÃO DA JUNTA MILITAR E TIRO DE GUERRA										
	04 Administração										
	122 Administração Geral										
	00 A DEFINIR										
	000 A DEFINIR										
	4 DESPESAS DE CAPITAL										

		MANUTENÇÃO GERAL	%	100	135.000,00	100	165.000,00	100	155.000,00	100	88.707,70
1	MUNICÍPIO DE PARAGUAÇU PAULISTA										
	020204 DEFESA CONTRA SINISTROS										
	2008 MANUTENÇÃO DO CORPO DE BOMBEIROS										
	04 Administração										
	122 Administração Geral										
	00 A DEFINIR										
	000 A DEFINIR										
	3 DESPESAS CORRENTES										





P.M. EST. TURIST. DE PARAGUAÇU PTA
AVENIDA SIQUEIRA CAMPI
44547305/0001-93

Anexo III - Unidades Executoras e Ações voltadas ao Desenvolvimento do Programa Governamental: 3482/2025 Página 10 de 232

Programa: 0002 COORDENAÇÃO SUPERIOR

Objetivo: Oferecer melhores instalações aos servidores públicos e serviços aos municípios.

Justificativa: Necessidade de equipamentos, instalações e informações corretas e precisas para o desenvolvimento dos serviços e atendimento a população.

Público Alvo: Municípios

1	MUNICÍPIO DE PARAGUAÇU PAULISTA				MANUTENÇÃO GERAL	%	100	5.000,00	100	5.000,00	100	5.000,00	100	0,00
	020204	DEFESA CONTRA SINISTROS												
		2008	MANUTENÇÃO DO CORPO DE BOMBEIROS											
			04	Administração										
				122	Administração Geral									
					00	A DEFINIR								
						000	A DEFINIR							
							4	DESPESAS DE CAPITAL						

1	MUNICÍPIO DE PARAGUAÇU PAULISTA				MANUTENÇÃO CONTROLE INTÉ	%	100	184.000,00	100	278.000,00	100	275.500,00	100	62.807,72
	020205	SISTEMA DE CONTROLE INTERNO												
		2090	MANUTENÇÃO DO SISTEMA DE CONTROLE INTERNO											
			04	Administração										
				124	Controle Interno									
					00	A DEFINIR								
						000	A DEFINIR							
							3	DESPESAS CORRENTES						





P.M. EST. TURIST. DE PARAGUAÇU PTA
AVENIDA SIQUEIRA CAMPI
44547305/0001-93

Anexo III - Unidades Executoras e Ações voltadas ao Desenvolvimento do Programa Governamental - 34554/2025 Página 11 de 232

Programa: 0002 COORDENAÇÃO SUPERIOR

Objetivo: Oferecer melhores instalações aos servidores públicos e serviços aos municípios.

Justificativa: Necessidade de equipamentos, instalações e informações corretas e precisas para o desenvolvimento dos serviços e atendimento a população.

Público Alvo: Municípios

				UN										
1	MUNICIPIO DE PARAGUAÇU PAULISTA		EQUIPAMENTO											0,00
021601	DIRETORIA DO DEPARTAMENTO													0
1036	ENERGIA FOTOVOLTAICA													5.000,00
04	Administração													
122	Administração Geral													
00	A DEFINIR													
000	A DEFINIR													
4	DESPESAS DE CAPITAL													

1	MUNICIPIO DE PARAGUAÇU PAULISTA		MANUTENÇÃO GERAL	%										198.629,25
021601	DIRETORIA DO DEPARTAMENTO													0
2009	MANUTENÇÃO DA DIRETORIA DE PLANEJAMENTO													276.300,00
04	Administração													
122	Administração Geral													
00	A DEFINIR													
000	A DEFINIR													
3	DESPESAS CORRENTES													





P.M. EST. TURIST. DE PARAGUAÇU PTA
AVENIDA SIQUEIRA CAMPI
44547305/0001-93

Anexo III - Unidades Executoras e Ações voltadas ao Desenvolvimento do Programa Governamental - 31/01/2025 Página 12 de 232

Programa: 0002 COORDENAÇÃO SUPERIOR

Objetivo: Oferecer melhores instalações aos servidores públicos e serviços aos municípios.
Justificativa: Necessidade de equipamentos, instalações e informações corretas e precisas para o desenvolvimento dos serviços e atendimento a população.
Público Alvo: Municípios

		MANUTENÇÃO GERAL	%	50.000,00	100	50.000,00	100	50.000,00	0	29.950,00
1	MUNICIPIO DE PARAGUAÇU PAULISTA									
	021601 DIRETORIA DO DEPARTAMENTO									
	2009 MANUTENÇÃO DA DIRETORIA DE PLANEJAMENTO									
	04 Administração									
	122 Administração Geral									
	00 A DEFINIR									
	000 A DEFINIR									
	4 DESPESAS DE CAPITAL									

		MANUTENÇÃO GERAL	%	56.000,00	100	65.000,00	100	76.000,00	0	52.500,00
1	MUNICIPIO DE PARAGUAÇU PAULISTA									
	021601 DIRETORIA DO DEPARTAMENTO									
	2010 MANUTENÇÃO REDE DE FIBRA OPTICA - CIDADE DIGITAL									
	04 Administração									
	122 Administração Geral									
	00 A DEFINIR									
	000 A DEFINIR									
	4 DESPESAS DE CAPITAL									





P.M. EST. TURIST. DE PARAGUAÇU PTA
AVENIDA SIQUEIRA CAMPI
44547305/0001-93

Anexo III - Unidades Executoras e Ações voltadas ao Desenvolvimento do Programa Governamental - 31/02/2025

Programa: 0002 COORDENAÇÃO SUPERIOR

Objetivo: Oferecer melhores instalações aos servidores públicos e serviços aos municípios.

Justificativa: Necessidade de equipamentos, instalações e informações corretas e precisas para o desenvolvimento dos serviços e atendimento a população.

Público Alvo: Municípios

		MANUTENÇÃO GERAL	%	337.500,00	100	394.500,00	100	416.300,00	0	199.767,48
1	MUNICIPIO DE PARAGUAÇU PAULISTA									
	021801 DIRETORIA DO DEPARTAMENTO									
	2011 MANUTENÇÃO DA DIRETORIA DE RECURSOS HUMANOS									
	04 Administração									
	122 Administração Geral									
	00 A DEFINIR									
	000 A DEFINIR									
	3 DESPESAS CORRENTES									

1	MUNICIPIO DE PARAGUAÇU PAULISTA	MANUTENÇÃO GERAL	%	5.000,00	100	5.000,00	100	5.000,00	0	0,00
	021801 DIRETORIA DO DEPARTAMENTO									
	2011 MANUTENÇÃO DA DIRETORIA DE RECURSOS HUMANOS									
	04 Administração									
	122 Administração Geral									
	00 A DEFINIR									
	000 A DEFINIR									
	4 DESPESAS DE CAPITAL									





P.M. EST. TURIST. DE PARAGUAÇU PTA
AVENIDA SIQUEIRA CAMPI
44547305/0001-93

Anexo III - Unidades Executoras e Ações voltadas ao Desenvolvimento do Programa Governamental - 3/2025 Página 15 de 232

Programa: 0002 COORDENAÇÃO SUPERIOR

Objetivo: Oferecer melhores instalações aos servidores públicos e serviços aos municípios.

Justificativa: Necessidade de equipamentos, instalações e informações corretas e precisas para o desenvolvimento dos serviços e atendimento a população.

Público Alvo: Municípios

		MANUTENÇÃO GERAL	%	0	0,00	0	0,00	100	12.050,00
1	MUNICÍPIO DE PARAGUAÇU PAULISTA								
	023201 GABINETE DA SECRETARIA - SMPG								
	2009 MANUTENÇÃO DA DIRETORIA DE PLANEJAMENTO								
	04 Administração								
	122 Administração Geral								
	00 A DEFINIR								
	000 A DEFINIR								
	4 DESPESAS DE CAPITAL								

1	MUNICÍPIO DE PARAGUAÇU PAULISTA								
	023201 GABINETE DA SECRETARIA - SMPG								
	2010 MANUTENÇÃO REDE DE FIBRA OPTICA - CIDADE DIGITAL								
	04 Administração								
	122 Administração Geral								
	00 A DEFINIR								
	000 A DEFINIR								
	4 DESPESAS DE CAPITAL								





P.M. EST. TURIST. DE PARAGUAÇU PTA
AVENIDA SIQUEIRA CAMPI
44547305/0001-93

Anexo III - Unidades Executoras e Ações voltadas ao Desenvolvimento do Programa Governamental - 34542025 Página 16 de 232

Programa: 0002 COORDENAÇÃO SUPERIOR

Objetivo: Oferecer melhores instalações aos servidores públicos e serviços aos municípios.

Justificativa: Necessidade de equipamentos, instalações e informações corretas e precisas para o desenvolvimento dos serviços e atendimento a população.

Público Alvo: Municípios

		MANUTENÇÃO GERAL	%	0	0,00	0	0,00	100	352.816,00
1	MUNICIPIO DE PARAGUAÇU PAULISTA 023401 GABINETE DA SECRETARIA - RH	2011	MANUTENÇÃO DA DIRETORIA DE RECURSOS HUMANOS	04	Administração	122	Administração Geral	00	A DEFINIR
				000	A DEFINIR				
				3	DESPESAS CORRENTES				

		MANUTENÇÃO GERAL	%	0	0,00	0	0,00	100	5.000,00
1	MUNICIPIO DE PARAGUAÇU PAULISTA 023401 GABINETE DA SECRETARIA - RH	2011	MANUTENÇÃO DA DIRETORIA DE RECURSOS HUMANOS	04	Administração	122	Administração Geral	00	A DEFINIR
				000	A DEFINIR				
				4	DESPESAS DE CAPITAL				





P.M. EST. TURIST. DE PARAGUAÇU PTA
AVENIDA SIQUEIRA CAMPI
44547305/0001-93

Anexo III - Unidades Executoras e Ações voltadas ao Desenvolvimento do Programa Governamental - 3492/2025 Página 17 de 232

Programa: 0002 COORDENAÇÃO SUPERIOR

Objetivo: Oferecer melhores instalações aos servidores públicos e serviços aos munícipes.
Justificativa: Necessidade de equipamentos, instalações e informações corretas e precisas para o desenvolvimento dos serviços e atendimento a população.

Público Alvo: Munícipes

	MANUTENÇÃO GERAL	%	0	0,00	0	0,00	0	0,00	100	378.225,00		
1 MUNICIPIO DE PARAGUAÇU PAULISTA												
023601	GABINETE DA SECRETARIA - SMSLT											
2117	MANUTENÇÃO DA SECRETARIA DE SUPRIMENTOS, LOGISTICA E TRANSPORTE											
04	Administração											
122	Administração Geral											
00	A DEFINIR											
000	A DEFINIR											
3	DESPESAS CORRENTES											
MANUTENÇÃO GERAL												
1 MUNICIPIO DE PARAGUAÇU PAULISTA												
023601	GABINETE DA SECRETARIA - SMSLT											
2117	MANUTENÇÃO DA SECRETARIA DE SUPRIMENTOS, LOGISTICA E TRANSPORTE											
04	Administração											
122	Administração Geral											
00	A DEFINIR											
000	A DEFINIR											
4	DESPESAS DE CAPITAL											
MANUTENÇÃO GERAL												
Total Geral Financeiro												
									3.297.900,00	4.691.200,00	4.386.796,00	3.697.373,47





P.M. EST. TURIST. DE PARAGUAÇU PTA
AVENIDA SIQUEIRA CAMPI
44547305/0001-93

Anexo III - Unidades Executoras e Ações voltadas ao Desenvolvimento do Programa Governamental - 34547305/0001/02/06/2025 Página 18 de 232

Programa: 0003 ATENDIMENTO COM QUALIDADE

Objetivo: Atender o normal desenvolvimento do serviço administrativo.

Justificativa: Adequar a estrutura para o exercício dos serviços interno e externo.

Público Alvo: Contribuintes

Indicador	Unidade de Medida	Ind. Recente	Ind. Futuro	2022	2023	2024	2025
BANCO DO POVO ATENDIMENTO	UN	0	0	0	0	0	5940
JUCESP ATENDIMENTO	UN	0	0	0	0	0	540
MANUTENÇÃO GERAL	%	100	100	100	100	100	100
PAT ATENDIMENTO	UN	0	0	0	0	0	3575
PROCON ATENDIMENTO	UN	0	0	0	0	0	659
SEBRAE ATENDIMENTO	UN	0	0	0	0	0	6051

Ações

Entidade	Unid. Orçam.	Proj/Ativ	Função	SubFun.	FonGr.	FonCód.	Categoria	Bem/Produto/Serviço	Unid.	Meta 2022	2023	Meta 2023	2024	Meta 2024	2025	Meta 2025
1	MUNICÍPIO DE PARAGUAÇU PAULISTA							MANUTENÇÃO GERAL	%	100	4.346.000,00	100	4.526.865,56	100	0	1.434.865,77
	020301	DIRETORIA DO DEPARTAMENTO - DEAF														
	2012	MANUTENÇÃO DA DIRETORIA DE ADMINISTRAÇÃO E FINANÇAS														
		04	Administração													
			122	Administração Geral												
				00	A DEFINIR											
					000	A DEFINIR										
						3	DESPESAS CORRENTES									





P.M. EST. TURIST. DE PARAGUAÇU PTA
AVENIDA SIQUEIRA CAMPI
44547305/0001-93

Anexo III - Unidades Executoras e Ações voltadas ao Desenvolvimento do Programa Governamental - 345442025 - Página 19 de 232

Programa: 0003 ATENDIMENTO COM QUALIDADE

Objetivo: Atender o normal desenvolvimento do serviço administrativo.

Justificativa: Adequar a estrutura para o exercício dos serviços interno e externo.

Público Alvo: Contribuintes

	MANUTENÇÃO GERAL	%	49.000,00	100	144.000,00	100	82.000,00	0	1.799,97
1 MUNICIPIO DE PARAGUAÇU PAULISTA	-----								
020301 DIRETORIA DO DEPARTAMENTO - DEAF	-----								
2012 MANUTENÇÃO DA DIRETORIA DE ADMINISTRAÇÃO E FINANÇAS	-----								
04 Administração	-----								
122 Administração Geral	-----								
00 A DEFINIR	-----								
000 A DEFINIR	-----								
4 DESPESAS DE CAPITAL	-----								
1 MUNICIPIO DE PARAGUAÇU PAULISTA	-----								
020302 DEPENDENCIAS - DEAF	-----								
2013 MANUTENÇÃO DAS DEPENDENCIAS DA DIRETORIA - DEAF	-----								
04 Administração	-----								
122 Administração Geral	-----								
00 A DEFINIR	-----								
000 A DEFINIR	-----								
3 DESPESAS CORRENTES	-----								





P.M. EST. TURIST. DE PARAGUAÇU PTA
AVENIDA SIQUEIRA CAMPI
44547305/0001-93

Anexo III - Unidades Executoras e Ações voltadas ao Desenvolvimento do Programa Governamental - 3535507 Página 20 de 232

Programa: 0003 ATENDIMENTO COM QUALIDADE

Objetivo: Atender o normal desenvolvimento do serviço administrativo.

Justificativa: Adequar a estrutura para o exercício dos serviços interno e externo.

Público Alvo: Contribuintes

		MANUTENÇÃO GERAL	100	100.000,00	100	200.000,00	100	240.000,00	0	0,00	
1	MUNICIPIO DE PARAGUAÇU PAULISTA										
	020303 FUNDIP - FUNDO MUNICIPAL DE ILUMINAÇÃO PÚBLICA										
	1004 ILUMINAÇÃO PÚBLICA										
	04 Administração										
	122 Administração Geral										
	00 A DEFINIR										
	000 A DEFINIR										
	4 DESPESAS DE CAPITAL										

		MANUTENÇÃO GERAL	100	2.430.000,00	100	2.320.000,00	100	2.100.000,00	0	2.171.080,27	
1	MUNICIPIO DE PARAGUAÇU PAULISTA										
	020303 FUNDIP - FUNDO MUNICIPAL DE ILUMINAÇÃO PÚBLICA										
	2014 MANUTENÇÃO ILUMINAÇÃO PÚBLICA - FUNDIP										
	04 Administração										
	122 Administração Geral										
	00 A DEFINIR										
	000 A DEFINIR										
	3 DESPESAS CORRENTES										





P.M. EST. TURIST. DE PARAGUAÇU PTA
AVENIDA SIQUEIRA CAMPI
44547305/0001-93

Anexo III - Unidades Executoras e Ações voltadas ao Desenvolvimento do Programa Governamental 3482/2025 Página 21 de 232

Programa: 0003 ATENDIMENTO COM QUALIDADE

Objetivo: Atender o normal desenvolvimento do serviço administrativo.

Justificativa: Adequar a estrutura para o exercício dos serviços interno e externo.

Público Alvo: Contribuintes

1	MUNICÍPIO DE PARAGUAÇU PAULISTA																			341.528,95																							
	021701	DIRETORIA DO DEPARTAMENTO																		0	717.400,00	100	651.000,00	100	621.000,00	100	5.000,00	100	5.000,00														
		2015	MANUTENÇÃO DA DIRETORIA DE INDUSTRIA, COMERCIO E SERVIÇOS																																								
			04	Administração																																							
				122	Administração Geral																																						
					00	A DEFINIR																																					
						000	A DEFINIR																																				
							3	DESPESAS CORRENTES																																			

1	MUNICÍPIO DE PARAGUAÇU PAULISTA																																								15.594,93					
	021701	DIRETORIA DO DEPARTAMENTO																																												
		2015	MANUTENÇÃO DA DIRETORIA DE INDUSTRIA, COMERCIO E SERVIÇOS																																											
			04	Administração																																										
				122	Administração Geral																																									
					00	A DEFINIR																																								
						000	A DEFINIR																																							
							4	DESPESAS DE CAPITAL																																						





P.M. EST. TURIST. DE PARAGUAÇU PTA
AVENIDA SIQUEIRA CAMPI
44547305/0001-93

Anexo III - Unidades Executoras e Ações voltadas ao Desenvolvimento do Programa Governamental - 34582025 Página 22 de 232

Programa: 0003 ATENDIMENTO COM QUALIDADE

Objetivo: Atender o normal desenvolvimento do serviço administrativo.

Justificativa: Adequar a estrutura para o exercício dos serviços interno e externo.

Público Alvo: Contribuintes

		MANUTENÇÃO GERAL	%	MANUTENÇÃO GERAL	%	MANUTENÇÃO GERAL	%	MANUTENÇÃO GERAL	%	MANUTENÇÃO GERAL	%
1	MUNICIPIO DE PARAGUAÇU PAULISTA										
	021701 DIRETORIA DO DEPARTAMENTO										
	2016 MANUTENÇÃO DO PROGRAMA DE DESENVOLVIMENTO ECONOMICO E SOCIAL										
	04 Administração										
	122 Administração Geral										
	00 A DEFINIR										
	000 A DEFINIR										
	3 DESPESAS CORRENTES			5.000,00	100	5.000,00	100	5.000,00	100	5.000,00	0,00
<hr/>											
1	MUNICIPIO DE PARAGUAÇU PAULISTA										
	022001 GABINETE DA SECRETARIA - SMAF										
	2012 MANUTENÇÃO DA DIRETORIA DE ADMINISTRAÇÃO E FINANÇAS										
	04 Administração										
	122 Administração Geral										
	00 A DEFINIR										
	000 A DEFINIR										
	3 DESPESAS CORRENTES			0,00	0	0,00	0	0,00	0	0,00	100
				0,00	0	0,00	0	0,00	0	0,00	4.938.952,67





P.M. EST. TURIST. DE PARAGUAÇU PTA
AVENIDA SIQUEIRA CAMPI
44547305/0001-93

Anexo III - Unidades Executoras e Ações voltadas ao Desenvolvimento do Programa Governamental: **3535507** / 2025-93 / 00 29
 Página 23 de 232

Programa: 0003 ATENDIMENTO COM QUALIDADE

Objetivo: Atender o normal desenvolvimento do serviço administrativo.

Justificativa: Adequar a estrutura para o exercício dos serviços interno e externo.

Público Alvo: Contribuintes

		MANUTENÇÃO GERAL	%	0	0,00	0	0,00	100	88.200,03
1	MUNICÍPIO DE PARAGUAÇU PAULISTA								
	022001 GABINETE DA SECRETARIA - SMAF								
	2012 MANUTENÇÃO DA DIRETORIA DE ADMINISTRAÇÃO E FINANÇAS								
	04 Administração								
	122 Administração Geral								
	00 A DEFINIR								
	000 A DEFINIR								
	4 DESPESAS DE CAPITAL								
<hr/>									
1	MUNICÍPIO DE PARAGUAÇU PAULISTA								
	022103 ILLUMINAÇÃO PÚBLICA								
	1004 ILLUMINAÇÃO PÚBLICA								
	04 Administração								
	122 Administração Geral								
	00 A DEFINIR								
	000 A DEFINIR								
	4 DESPESAS DE CAPITAL								
<hr/>									
		MANUTENÇÃO GERAL	%	0	0,00	0	0,00	100	250.000,00





P.M. EST. TURIST. DE PARAGUAÇU PTA
AVENIDA SIQUEIRA CAMPI
44547305/0001-93

Anexo III - Unidades Executoras e Ações voltadas ao Desenvolvimento do Programa Governamental - 3/2025 Página 24 de 232

Programa: 0003 ATENDIMENTO COM QUALIDADE

Objetivo: Atender o normal desenvolvimento do serviço administrativo.

Justificativa: Adequar a estrutura para o exercício dos serviços interno e externo.

Público Alvo: Contribuintes

			MANUTENÇÃO GERAL	%	0	0,00	0	0,00	0	0,00	100	33.919,73
1	MUNICÍPIO DE PARAGUAÇU PAULISTA											
	022103	ILUMINAÇÃO PÚBLICA										
	2014	MANUTENÇÃO ILUMINAÇÃO PÚBLICA - FUNDIP										
		04 Administração										
		122 Administração Geral										
		00 A DEFINIR										
		000 A DEFINIR										
		3 DESPESAS CORRENTES										
<hr/>												

			MANUTENÇÃO GERAL	%	0	0,00	0	0,00	0	0,00	100	529.599,99
1	MUNICÍPIO DE PARAGUAÇU PAULISTA											
	023301	GABINETE DA SECRETARIA - SMDE										
	2015	MANUTENÇÃO DA DIRETORIA DE INDUSTRIA, COMERCIO E SERVIÇOS										
		04 Administração										
		122 Administração Geral										
		00 A DEFINIR										
		000 A DEFINIR										
		3 DESPESAS CORRENTES										
<hr/>												





P.M. EST. TURIST. DE PARAGUAÇU PTA
AVENIDA SIQUEIRA CAMPI
44547305/0001-93

Anexo III - Unidades Executoras e Ações voltadas ao Desenvolvimento do Programa Governamental - 34582025 Página 25 de 232

Programa: 0003 ATENDIMENTO COM QUALIDADE

Objetivo: Atender o normal desenvolvimento do serviço administrativo.

Justificativa: Adequar a estrutura para o exercício dos serviços interno e externo.

Público Alvo: Contribuintes

		MANUTENÇÃO GERAL	%	0	0,00	0	0,00	0	0,00	100	10.946,09
1	MUNICIPIO DE PARAGUAÇU PAULISTA										
	023301 GABINETE DA SECRETARIA - SMDE										
	2015 MANUTENÇÃO DA DIRETORIA DE INDUSTRIA, COMERCIO E SERVIÇOS										
	04 Administração										
	122 Administração Geral										
	00 A DEFINIR										
	000 A DEFINIR										
	4 DESPESAS DE CAPITAL										

		MANUTENÇÃO GERAL	%	0	0,00	0	0,00	0	0,00	100	5.000,00
1	MUNICIPIO DE PARAGUAÇU PAULISTA										
	023301 GABINETE DA SECRETARIA - SMDE										
	2016 MANUTENÇÃO DO PROGRAMA DE DESENVOLVIMENTO ECONOMICO E SOCIAL										
	04 Administração										
	122 Administração Geral										
	00 A DEFINIR										
	000 A DEFINIR										
	3 DESPESAS CORRENTES										





P.M. EST. TURIST. DE PARAGUAÇU PTA
AVENIDA SIQUEIRA CAMPI
44547305/0001-93

Anexo III - Unidades Executoras e Ações voltadas ao Desenvolvimento do Programa Governamental: 3535507:001/02/06/2025 Página 26 de 232

Programa: 0003 ATENDIMENTO COM QUALIDADE

Objetivo: Atender o normal desenvolvimento do serviço administrativo.

Justificativa: Adequar a estrutura para o exercício dos serviços interno e externo.

Público Alvo: Contribuintes

	MANUTENÇÃO GERAL	%	0	0,00	0	0,00	0	0,00	100	16.200,96
1 MUNICIPIO DE PARAGUAÇU PAULISTA										
023302 DESENVOLVIMENTO COMERCIA, IND E DE SERVIÇOS - SMDE										
2013 MANUTENÇÃO DAS DEPENDENCIAS DA DIRETORIA - DEAF										
04 Administração										
122 Administração Geral										
00 A DEFINIR										
000 A DEFINIR										
3 DESPESAS CORRENTES										

Total Geral Financeiro

6.924.000,00

7.767.000,00

7.762.265,56

9.910.988,40





P.M. EST. TURIST. DE PARAGUAÇU PTA
AVENIDA SIQUEIRA CAMPI
44547305/0001-93

Anexo III - Unidades Executoras e Ações voltadas ao Desenvolvimento do Programa Governamental - 3454/2025 Página 27 de 232

Programa: 0004 SERVIÇOS GERAIS À COMUNIDADE

Objetivo: Prover de recursos humanos com a devida capacitação, veículos, máquinas, equipamentos e materiais diversos necessários à realização dos serviços.

Justificativa: O quadro de funcionários necessita de treinamento, assim com há necessidade de aquisição de caminhões, máquinas pesadas, veículos leves e utensílios para realização dos ser viços.

Público Alvo: Municipípes

Metas	Indicador	Unidade de Medida	Ind. Recente	Ind. Futuro	2022	2023	2024	2025
	CAMINHÕES NOVOS	UN	0	5	2	3	1	3
	MANUTENÇÃO DA ILUMINAÇÃO PÚBLIC	UN	0	0	0	0	0	3600
	MANUTENÇÃO DE ESTRADAS RURAIS	KM	0	0	0	0	0	144000
	MANUTENÇÃO DE PONTES E MATA BU	UN	0	0	0	0	0	72
	MANUTENÇÃO GERAL	%	100	100	100	100	100	100
	MAQUINAS PESADAS NOVAS	UN	0	4	1	2	1	1
	PAVIMENTAÇÃO DE VIA PÚBLICA	M2	0	0	0	0	0	400
	REFORMA/ADEQUAÇÃO PREDIOS	UN	0	3	1	1	2	1
	REFORMA/AMPLIAÇÃO CEMITÉRIO	UN	0	1	1	1	1	1
	VEICULOS LEVES NOVOS	UN	0	3	0	2	1	2

Ações

Entidade	Unid.Orçam.	ProjAtiv	Função	SubFun.	FonGr.	FonCód.	Categoria	Bem/Produto/Serviço	Unid.	Meta 2022	2023	Meta 2023	2024	Meta 2024	2025	Meta 2025
----------	-------------	----------	--------	---------	--------	---------	-----------	---------------------	-------	-----------	------	-----------	------	-----------	------	-----------





P.M. EST. TURIST. DE PARAGUAÇU PTA
AVENIDA SIQUEIRA CAMPI
44547305/0001-93

Anexo III - Unidades Executoras e Ações voltadas ao Desenvolvimento do Programa Governamental - 3458212025 Página 28 de 232

Programa: 0004 SERVIÇOS GERAIS À COMUNIDADE

Objetivo: Prover de recursos humanos com a devida capacitação, veículos, máquinas, equipamentos e materiais diversos necessários à realização dos serviços.

Justificativa: O quadro de funcionários necessita de treinamento, assim com há necessidade de aquisição de caminhões, máquinas pesadas, veículos leves e utensílios para realização dos ser viços.

Público Alvo: Municipípes

	SERVIÇOS	UN	0	0,00	0	0,00	0	0,00	0	50.000,00
1	MUNICÍPIO DE PARAGUAÇU PAULISTA									
	020208 CONTRATO COM A FUNAP									
	2115 MANUTENÇÃO PÚBLICA									
	15 Urbanismo									
	452 Serviços Urbanos									
	00 A DEFINIR									
	000 A DEFINIR									
	3 DESPESAS CORRENTES									

	SERVIÇOS	UN	0	0,00	0	0,00	0	0,00	0	1.800.000,00
1	MUNICÍPIO DE PARAGUAÇU PAULISTA									
	020208 CONTRATO COM A FUNAP									
	2115 MANUTENÇÃO PÚBLICA									
	15 Urbanismo									
	452 Serviços Urbanos									
	00 A DEFINIR									
	000 A DEFINIR									
	4 DESPESAS DE CAPITAL									





P.M. EST. TURIST. DE PARAGUAÇU PTA
AVENIDA SIQUEIRA CAMPI
44547305/0001-93

Anexo III - Unidades Executoras e Ações voltadas ao Desenvolvimento do Programa Governamental - 3454/2025 Página 29 de 232

Programa: 0004 SERVIÇOS GERAIS À COMUNIDADE

Objetivo: Prover de recursos humanos com a devida capacitação, veículos, máquinas, equipamentos e materiais diversos necessários à realização dos serviços.

Justificativa: O quadro de funcionários necessita de treinamento, assim com há necessidade de aquisição de caminhões, máquinas pesadas, veículos leves e utensílios para realização dos ser viços.

Público Alvo: Municipípes

		MANUTENÇÃO EM GERAL	%	0	0,00	0	0,00	0	0,00	0	0,00
1	MUNICIPIO DE PARAGUAÇU PAULISTA										0,00
	020401 DIRETORIA DO DEPARTAMENTO - DOSP										
	2105 MANUTENCAO DO DEPTO DE OBRAS, LOGRADOUROS E S.E.R.M.										
	15 Urbanismo										
	452 Serviços Urbanos										
	00 A DEFINIR										
	000 A DEFINIR										
	4 DESPESAS DE CAPITAL										

		MANUTENÇÃO GERAL	%	100	400.000,00	100	1.345.000,00	100	1.582.712,00	0	842.880,00
1	MUNICIPIO DE PARAGUAÇU PAULISTA										
	020402 LOGRADOUROS PÚBLICOS										
	1005 PAVIMENTAÇÃO, GUIAS E SARJETAS										
	15 Urbanismo										
	451 Infra-Estrutura Urbana										
	00 A DEFINIR										
	000 A DEFINIR										
	4 DESPESAS DE CAPITAL										





P.M. EST. TURIST. DE PARAGUAÇU PTA
AVENIDA SIQUEIRA CAMPI
44547305/0001-93

Anexo III - Unidades Executoras e Ações voltadas ao Desenvolvimento do Programa Governamental ~~3535507~~ **3535507** **414.00000071/2025-93** página 30 de 232

Programa: 0004 SERVIÇOS GERAIS À COMUNIDADE

Objetivo: Prover de recursos humanos com a devida capacitação, veículos, máquinas, equipamentos e materiais diversos necessários à realização dos serviços.

Justificativa: O quadro de funcionários necessita de treinamento, assim com há necessidade de aquisição de caminhões, máquinas pesados, veículos leves e utensílios para realização dos ser-
viços.

Público Alvo: Municipípes

		OBRS EROSÃO	%	100	5.000,00	100	5.000,00	100	5.000,00	0	5.000,00	0	0,00
1	MUNICÍPIO DE PARAGUACU PAULISTA												
	020402 LOGRADOUROS PÚBLICOS												
	1006 CONTROLE DE EROSÃO URBANA												
	15 Urbanismo												
	451 Infra-Estrutura Urbana												
	00 A DEFINIR												
	000 A DEFINIR												
	4 DESPESAS DE CAPITAL												

		REFORMAS/ADEQUAÇÕES	UN	1	10.000,00	1	50.000,00	2	5.000,00	0	5.000,00	0	589,98
1	MUNICÍPIO DE PARAGUACU PAULISTA												
	020402 LOGRADOUROS PÚBLICOS												
	1008 REFORMA/ADEQUAÇÃO DE PRÉDIOS PÚBLICOS												
	15 Urbanismo												
	451 Infra-Estrutura Urbana												
	00 A DEFINIR												
	000 A DEFINIR												
	4 DESPESAS DE CAPITAL												



P.M. EST. TURIST. DE PARAGUAÇU PTA
AVENIDA SIQUEIRA CAMPI
44547305/0001-93

Anexo III - Unidades Executoras e Ações voltadas ao Desenvolvimento do Programa Governamental - 34582/2025 Página 31 de 232

Programa: 0004 SERVIÇOS GERAIS À COMUNIDADE

Objetivo: Prover de recursos humanos com a devida capacitação, veículos, máquinas, equipamentos e materiais diversos necessários à realização dos serviços.

Justificativa: O quadro de funcionários necessita de treinamento, assim com há necessidade de aquisição de caminhões, máquinas pesadas, veículos leves e utensílios para realização dos ser viços.

Público Alvo: Municipípes

	UNIDADES	UN	1	100.000,00	1	150.000,00	0	100.000,00	0	0,00
1	MUNICÍPIO DE PARAGUAÇU PAULISTA									
020403	CEMITÉRIO E DIVISÃO SERVIÇOS FUNERÁRIOS									
1031	REFORMA/AMPLIAÇÃO CEMITÉRIO MUNICIPAL									
15	Urbanismo									
452	Serviços Urbanos									
00	A DEFINIR									
000	A DEFINIR									
4	DESPESAS DE CAPITAL									

1	MUNICÍPIO DE PARAGUAÇU PAULISTA									
020403	CEMITÉRIO E DIVISÃO SERVIÇOS FUNERÁRIOS									
2019	MANUTENÇÃO DO SERVIÇO FUNERARIO									
15	Urbanismo									
452	Serviços Urbanos									
00	A DEFINIR									
000	A DEFINIR									
3	DESPESAS CORRENTES									

	MANUTENÇÃO GERAL	%	100	764.000,00	100	1.081.000,00	100	1.171.000,00	0	303.423,51





P.M. EST. TURIST. DE PARAGUAÇU PTA
AVENIDA SIQUEIRA CAMPI
44547305/0001-93

Anexo III - Unidades Executoras e Ações voltadas ao Desenvolvimento do Programa Governamental - 3/2025 Página 32 de 232

Programa: 0004 SERVIÇOS GERAIS À COMUNIDADE

Objetivo: Prover de recursos humanos com a devida capacitação, veículos, máquinas, equipamentos e materiais diversos necessários à realização dos serviços.

Justificativa: O quadro de funcionários necessita de treinamento, assim com há necessidade de aquisição de caminhões, máquinas pesadas, veículos leves e utensílios para realização dos ser viços.

Público Alvo: Municípes

		MANUTENÇÃO GERAL	%	7.000,00	100	110.000,00	100	30.000,00	0	0,00
1	MUNICÍPIO DE PARAGUAÇU PAULISTA									
	020403 CEMITÉRIO E DIVISÃO SERVIÇOS FUNERÁRIOS									
	2019 MANUTENÇÃO DO SERVIÇO FUNERARIO									
	15 Urbanismo									
	452 Serviços Urbanos									
	00 A DEFINIR									
	000 A DEFINIR									
	4 DESPESAS DE CAPITAL									

		MANUTENÇÃO GERAL	%	95.000,00	100	2.184.211,72	100	854.318,17	0	17.000,00
1	MUNICÍPIO DE PARAGUAÇU PAULISTA									
	020404 SERVIÇOS ESTRADAS E RODAGENS MUNICIPAIS - SERM									
	1010 REFORMA/RECUPERAÇÃO PONTES E ESTRADAS VICINAIS									
	26 Transporte									
	782 Transporte Rodoviário									
	00 A DEFINIR									
	000 A DEFINIR									
	4 DESPESAS DE CAPITAL									





P.M. EST. TURIST. DE PARAGUAÇU PTA
AVENIDA SIQUEIRA CAMPELO
44547305/0001-93

Anexo III - Unidades Executoras e Ações voltadas ao Desenvolvimento do Programa Governamental - 3535/2025 Página 33 de 232

Programa: 0004 SERVIÇOS GERAIS À COMUNIDADE

Objetivo: Prover de recursos humanos com a devida capacitação, veículos, máquinas, equipamentos e materiais diversos necessários à realização dos serviços.

Justificativa: O quadro de funcionários necessita de treinamento, assim com há necessidade de aquisição de caminhões, máquinas pesadas, veículos leves e utensílios para realização dos ser-
viços.

Público Alvo: Municipípios

1	MUNICÍPIO DE PARAGUAÇU PAULISTA								
	020404 SERVIÇOS ESTRADAS E RODAGENS MUNICIPAIS - SERM								
	2005 CIVAP - CONSORCIO INTERMUNICIPAL								
	15 Urbanismo								
	451 Infra-Estrutura Urbana								
	00 A DEFINIR								
	000 A DEFINIR								
	3 DESPESAS CORRENTES								
<hr/>									
1	MUNICÍPIO DE PARAGUAÇU PAULISTA								
	020404 SERVIÇOS ESTRADAS E RODAGENS MUNICIPAIS - SERM								
	2105 MANUTENCAO DO DEPTO DE OBRAS, LOGRADOUROS E S.E.R.M.								
	15 Urbanismo								
	452 Serviços Urbanos								
	00 A DEFINIR								
	000 A DEFINIR								
	3 DESPESAS CORRENTES								
<hr/>									





P.M. EST. TURIST. DE PARAGUAÇU PTA
AVENIDA SIQUEIRA CAMPI
44547305/0001-93

Anexo III - Unidades Executoras e Ações voltadas ao Desenvolvimento do Programa Governamental: **3351.101/02/06/2025** Página 34 de 232

Programa: 0004 SERVIÇOS GERAIS À COMUNIDADE

Objetivo: Prover de recursos humanos com a devida capacitação, veículos, máquinas, equipamentos e materiais diversos necessários à realização dos serviços.

Justificativa: O quadro de funcionários necessita de treinamento, assim com há necessidade de aquisição de caminhões, máquinas pesadas, veículos leves e utensílios para realização dos ser viços.

Público Alvo: Municípes

		MANUTENÇÃO EM GERAL	%	20.000,00	100	20.000,00	100	20.000,00	0	20.000,00	0	5.718,20
1	MUNICIPIO DE PARAGUAÇU PAULISTA											
	020404 SERVIÇOS ESTRADAS E RODAGENS MUNICIPAIS - SERM											
	2105 MANUTENCAO DO DEPTO DE OBRAS, LOGRADOUROS E S.E.R.M.											
	15 Urbanismo											
	452 Serviços Urbanos											
	00 A DEFINIR											
	000 A DEFINIR											
	4 DESPESAS DE CAPITAL											

1	MUNICIPIO DE PARAGUAÇU PAULISTA	UNIDADES	UN	0	0,00	0	0,00	0	0,00	0	0,00	100.000,00
	022002 GESTÃO DE CEMITERIO E SERVIÇOS FUNERARIOS - GCSF											
	1031 REFORMA/AMPLIAÇÃO CEMITÉRIO MUNICIPAL											
	15 Urbanismo											
	452 Serviços Urbanos											
	00 A DEFINIR											
	000 A DEFINIR											
	4 DESPESAS DE CAPITAL											





P.M. EST. TURIST. DE PARAGUAÇU PTA
AVENIDA SIQUEIRA CAMPI
44547305/0001-93

Anexo III - Unidades Executoras e Ações voltadas ao Desenvolvimento do Programa Governamental - 35355507 Página 35 de 232

Programa: 0004 SERVIÇOS GERAIS À COMUNIDADE

Objetivo: Prover de recursos humanos com a devida capacitação, veículos, máquinas, equipamentos e materiais diversos necessários à realização dos serviços.

Justificativa: O quadro de funcionários necessita de treinamento, assim com há necessidade de aquisição de caminhões, máquinas pesadas, veículos leves e utensílios para realização dos ser-
viços.

Público Alvo: Municipípes

		MANUTENÇÃO GERAL	%	0	0,00	0	0,00	100	88.114,43
1	MUNICIPIO DE PARAGUAÇU PAULISTA								
	022002 GESTÃO DE CEMITERIO E SERVIÇOS FUNERARIOS - GCSF								
	2019 MANUTENÇÃO DO SERVIÇO FUNERARIO								
	15 Urbanismo								
	452 Serviços Urbanos								
	00 A DEFINIR								
	000 A DEFINIR								
	3 DESPESAS CORRENTES								

		MANUTENÇÃO GERAL	%	0	0,00	0	0,00	100	30.000,00
1	MUNICIPIO DE PARAGUAÇU PAULISTA								
	022002 GESTÃO DE CEMITERIO E SERVIÇOS FUNERARIOS - GCSF								
	2019 MANUTENÇÃO DO SERVIÇO FUNERARIO								
	15 Urbanismo								
	452 Serviços Urbanos								
	00 A DEFINIR								
	000 A DEFINIR								
	4 DESPESAS DE CAPITAL								





P.M. EST. TURIST. DE PARAGUAÇU PTA
AVENIDA SIQUEIRA CAMPI
44547305/0001-93

Anexo III - Unidades Executoras e Ações voltadas ao Desenvolvimento do Programa Governamental - 3682/2025 Página 36 de 232

Programa: 0004 SERVIÇOS GERAIS À COMUNIDADE

Objetivo: Prover de recursos humanos com a devida capacitação, veículos, máquinas, equipamentos e materiais diversos necessários à realização dos serviços.

Justificativa: O quadro de funcionários necessita de treinamento, assim com há necessidade de aquisição de caminhões, máquinas pesadas, veículos leves e utensílios para realização dos ser viços.

Público Alvo: Municipípes

		MANUTENÇÃO EM GERAL	%	0	0,00	0	0,00	100	4.429.331,47
1	MUNICIPIO DE PARAGUAÇU PAULISTA								
	022101 SERVIÇOS PÚBLICOS - SMOS								
	2105 MANUTENCAO DO DEPTO DE OBRAS, LOGRADOUROS E S.E.R.M.								
	15 Urbanismo								
	452 Serviços Urbanos								
	00 A DEFINIR								
	000 A DEFINIR								
	3 DESPESAS CORRENTES								

1	MUNICIPIO DE PARAGUAÇU PAULISTA								
	022101 SERVIÇOS PÚBLICOS - SMOS								
	2105 MANUTENCAO DO DEPTO DE OBRAS, LOGRADOUROS E S.E.R.M.								
	15 Urbanismo								
	452 Serviços Urbanos								
	00 A DEFINIR								
	000 A DEFINIR								
	4 DESPESAS DE CAPITAL								





P.M. EST. TURIST. DE PARAGUAÇU PTA
AVENIDA SIQUEIRA CAMPI
44547305/0001-93

Anexo III - Unidades Executoras e Ações voltadas ao Desenvolvimento do Programa Governamental - 35355507 - 414.00000071/2025-93 Página 37 de 232

Programa: 0004 SERVIÇOS GERAIS À COMUNIDADE

Objetivo: Prover de recursos humanos com a devida capacitação, veículos, máquinas, equipamentos e materiais diversos necessários à realização dos serviços.

Justificativa: O quadro de funcionários necessita de treinamento, assim com há necessidade de aquisição de caminhões, máquinas pesadas, veículos leves e utensílios para realização dos ser viços.

Público Alvo: Municipípes

		MANUTENÇÃO GERAL	%	0	0,00	0	0,00	0	0,00	100	262.120,00
1	MUNICÍPIO DE PARAGUAÇU PAULISTA										
	022102 MANUTENÇÃO DE PRÓPRIOS, RUAS E ESTRADAS MUNICIPAIS - SMOS										
	1005 PAVIMENTAÇÃO, GUIAS E SARJETAS										
	15 Urbanismo										
	451 Infra-Estrutura Urbana										
	00 A DEFINIR										
	000 A DEFINIR										
	4 DESPESAS DE CAPITAL										
<hr/>											
1	MUNICÍPIO DE PARAGUAÇU PAULISTA										
	022102 MANUTENÇÃO DE PRÓPRIOS, RUAS E ESTRADAS MUNICIPAIS - SMOS										
	1006 CONTROLE DE EROSÃO URBANA										
	15 Urbanismo										
	451 Infra-Estrutura Urbana										
	00 A DEFINIR										
	000 A DEFINIR										
	4 DESPESAS DE CAPITAL										
	OBRAS EROSÃO										
	022102 MANUTENÇÃO DE PRÓPRIOS, RUAS E ESTRADAS MUNICIPAIS - SMOS										
	1006 CONTROLE DE EROSÃO URBANA										
	15 Urbanismo										
	451 Infra-Estrutura Urbana										
	00 A DEFINIR										
	000 A DEFINIR										
	4 DESPESAS DE CAPITAL										





P.M. EST. TURIST. DE PARAGUAÇU PTA
AVENIDA SIQUEIRA CAMPI
44547305/0001-93

Anexo III - Unidades Executoras e Ações voltadas ao Desenvolvimento do Programa Governamental - 3535507 Página 38 de 232

Programa: 0004 SERVIÇOS GERAIS À COMUNIDADE

Objetivo: Prover de recursos humanos com a devida capacitação, veículos, máquinas, equipamentos e materiais diversos necessários à realização dos serviços.

Justificativa: O quadro de funcionários necessita de treinamento, assim com há necessidade de aquisição de caminhões, máquinas pesados, veículos leves e utensílios para realização dos ser viços.

Público Alvo: Municipípes

	REFORMAS/ADEQUAÇÕES	UN	0	0,00	0	0,00	0	0,00	0	0,00	1	4.410,02
1	MUNICÍPIO DE PARAGUAÇU PAULISTA											
	022102 MANUTENÇÃO DE PRÓPRIOS, RUAS E ESTRADAS MUNICIPAIS - SMOS											
	1008 REFORMA/ADEQUAÇÃO DE PRÉDIOS PÚBLICOS											
	15 Urbanismo											
	451 Infra-Estrutura Urbana											
	00 A DEFINIR											
	000 A DEFINIR											
	4 DESPESAS DE CAPITAL											
<hr/>												
1	MUNICÍPIO DE PARAGUAÇU PAULISTA											
	022102 MANUTENÇÃO DE PRÓPRIOS, RUAS E ESTRADAS MUNICIPAIS - SMOS											
	1010 REFORMA/RECUPERAÇÃO PONTES E ESTRADAS VICINAIS											
	26 Transporte											
	782 Transporte Rodoviário											
	00 A DEFINIR											
	000 A DEFINIR											
	4 DESPESAS DE CAPITAL											
<hr/>											10.835.030,17	10.466.437,94





P.M. EST. TURIST. DE PARAGUAÇU PTA
AVENIDA SIQUEIRA CAMPI
44547305/0001-93

Anexo III - Unidades Executoras e Ações voltadas ao Desenvolvimento do Programa Governamental - 345821/2025 Página 39 de 232

Programa: 0005 DESENVOLVIMENTO URBANO E HABITACIONAL

Objetivo: Executar, fiscalizar, promover e incentivar o desenvolvimento urbano e habitacional através do Plano Diretor e Plano Municipal de Interesse Social.

Justificativa: Com crescimento da área urbana municipal se faz necessário a Estruturação de um departamento voltado a exercer as atividades de fiscalização, promoção e elaboração de políticas de desenvolvimento da infraestrutura e adequação a legislação municipal para um crescimento ordeiro e de preservação do meio-ambiente.

Público Alvo: Municipais

Metas	Unidade de Medida	Ind. Recente	Ind. Futuro	2022	2023	2024	2025
AVCB	UN	0	0	0	0	0	19
CICLOFAIXAS	UN	0	0	0	0	0	3
DRENAGEM	M2	0	0	0	0	0	100
MANUTENÇÃO EM GERAL	%	100	100	100	100	100	100
OBRAS DE ACESSIBILIDADE	UN	0	0	0	0	0	2
REVITALIZAÇÃO DAS PRAÇAS	UN	0	0	0	0	0	3
REVITALIZAÇÃO DE CANTEIROS CENT	UN	0	0	0	0	0	3

Ações

Entidade	Unid.Orçam.	ProjAtiv	Função	SubFun.	FonGr.	FonCód.	Categoria	Bem/Produto/Serviço	Unid.	Meta 2022	2023	Meta 2023	2024	Meta 2024	2025	Meta 2025
----------	-------------	----------	--------	---------	--------	---------	-----------	---------------------	-------	-----------	------	-----------	------	-----------	------	-----------





P.M. EST. TURIST. DE PARAGUAÇU PTA
AVENIDA SIQUEIRA CAMPI
44547305/0001-93

Anexo III - Unidades Executoras e Ações voltadas ao Desenvolvimento do Programa Governamental - 3535507/2025 Página 40 de 232

Programa: 0005 DESENVOLVIMENTO URBANO E HABITACIONAL

Objetivo: Executar, fiscalizar, promover e incentivar o desenvolvimento urbano e habitacional através do Plano Diretor e Plano Municipal de Interesse Social.

Justificativa: Com crescimento da área urbana municipal se faz necessário a Estruturação de um departamento voltado a exercer as atividades de fiscalização, promoção e elaboração de políticas as de desenvolvimento da infraestrutura e adequação a legislação municipal para um crescimento ordeiro e de preservação do meio-ambiente.

Público Alvo: Municípios

		MANUTENÇÃO GERAL	%	464.000,00	100	561.000,00	100	842.680,00	100	0	239.984,66
1	MUNICIPIO DE PARAGUAÇU PAULISTA										
	021901 DIRETORIA DE URBANISMO E HABITAÇÃO										
	2021 MANUTENÇÃO DIRETORIA DE URBANISMO E HABITAÇÃO										
	04 Administração										
	122 Administração Geral										
	00 A DEFINIR										
	000 A DEFINIR										
	3 DESPESAS CORRENTES										

1	MUNICIPIO DE PARAGUAÇU PAULISTA	MANUTENÇÃO GERAL	%	0,00	0	5.000,00	100	10.000,00	100	0	0,00
	021901 DIRETORIA DE URBANISMO E HABITAÇÃO										
	2021 MANUTENÇÃO DIRETORIA DE URBANISMO E HABITAÇÃO										
	04 Administração										
	122 Administração Geral										
	00 A DEFINIR										
	000 A DEFINIR										
	4 DESPESAS DE CAPITAL										





P.M. EST. TURIST. DE PARAGUAÇU PTA
AVENIDA SIQUEIRA CAMPI
44547305/0001-93

Anexo III - Unidades Executoras e Ações voltadas ao Desenvolvimento do Programa Governamental - 345821/2025 Página 41 de 232

Programa: 0005 DESENVOLVIMENTO URBANO E HABITACIONAL

Objetivo: Executar, fiscalizar, promover e incentivar o desenvolvimento urbano e habitacional através do Plano Diretor e Plano Municipal de Interesse Social.

Justificativa: Com crescimento da área urbana municipal se faz necessário a Estruturação de um departamento voltado a exercer as atividades de fiscalização, promoção e elaboração de políticas as de desenvolvimento da infraestrutura e adequação a legislação municipal para um crescimento ordeiro e de preservação do meio-ambiente.

Público Alvo: Municipais

		MANUTENÇÃO GERAL	%	5.000,00	100	5.000,00	100	5.000,00	0	0,00
1	MUNICIPIO DE PARAGUAÇU PAULISTA									
	021902 DIVISÃO DE URBANISMO									
	1011 MODERNIZAÇÃO DE PRAÇAS E JARDINS									
	15 Urbanismo									
	451 Infra-Estrutura Urbana									
	00 A DEFINIR									
	000 A DEFINIR									
	4 DESPESAS DE CAPITAL									
<hr/>										

		MANUTENÇÃO GERAL	%	5.000,00	100	5.000,00	100	5.000,00	0	0,00
1	MUNICIPIO DE PARAGUAÇU PAULISTA									
	021902 DIVISÃO DE URBANISMO									
	1028 MANUTENÇÃO LOGRADOUROS PUBLICOS - URBANISMO									
	15 Urbanismo									
	451 Infra-Estrutura Urbana									
	00 A DEFINIR									
	000 A DEFINIR									
	4 DESPESAS DE CAPITAL									
<hr/>										



Fiorilli SC Ltda - Software



P.M. EST. TURIST. DE PARAGUAÇU PTA
AVENIDA SIQUEIRA CAMPI
44547305/0001-93

Anexo III - Unidades Executoras e Ações voltadas ao Desenvolvimento do Programa Governamental - 3454/2025 Página 42 de 232

Programa: 0005 DESENVOLVIMENTO URBANO E HABITACIONAL

Objetivo: Executar, fiscalizar, promover e incentivar o desenvolvimento urbano e habitacional através do Plano Diretor e Plano Municipal de Interesse Social.

Justificativa: Com crescimento da área urbana municipal se faz necessário a Estruturação de um departamento voltado a exercer as atividades de fiscalização, promoção e elaboração de políticas de desenvolvimento da infraestrutura e adequação a legislação municipal para um crescimento ordeiro e de preservação do meio-ambiente.

Público Alvo: Municipípes

		FMSAI - FUNDO MUNICIPAL DE	%	0,00	0	0,00	100	491.000,00	0	114.380,00
1	MUNICIPIO DE PARAGUAÇU PAULISTA									
	021903 FMSAI - FUNDO MUNICIPAL DE SANEAMENTO AMBIENTAL DE INFRAEST									
	1038 FMSAI - FUNDO MUNICIPAL DE SANEAMENTO AMBIENTAL									
	15 Urbanismo									
	451 Infra-Estrutura Urbana									
	00 A DEFINIR									
	000 A DEFINIR									
	4 DESPESAS DE CAPITAL									

1	MUNICIPIO DE PARAGUAÇU PAULISTA	PERCENTUAL	%	100	690.000,00	100	675.000,00	309.000,00	0	171.621,00
	021903 FMSAI - FUNDO MUNICIPAL DE SANEAMENTO AMBIENTAL DE INFRAEST									
	2101 FUNDO MUNICIPAL DE SANEAMENTO AMBIENTAL DE INFRAESTRUTURA									
	15 Urbanismo									
	451 Infra-Estrutura Urbana									
	00 A DEFINIR									
	000 A DEFINIR									
	3 DESPESAS CORRENTES									





P.M. EST. TURIST. DE PARAGUAÇU PTA
AVENIDA SIQUEIRA CAMPI
44547305/0001-93

Anexo III - Unidades Executoras e Ações voltadas ao Desenvolvimento do Programa Governamental - 3535507 Página 43 de 232

Programa: 0005 DESENVOLVIMENTO URBANO E HABITACIONAL

Objetivo: Executar, fiscalizar, promover e incentivar o desenvolvimento urbano e habitacional através do Plano Diretor e Plano Municipal de Interesse Social.

Justificativa: Com crescimento da área urbana municipal se faz necessário a Estruturação de um departamento voltado a exercer as atividades de fiscalização, promoção e elaboração de políticas de desenvolvimento da infraestrutura e adequação a legislação municipal para um crescimento ordeiro e de preservação do meio-ambiente.

Público Alvo: Municípios

		PERCENTUAL			PERCENTUAL			PERCENTUAL
		%			%			%
1	MUNICÍPIO DE PARAGUAÇU PAULISTA							0,00
	021903 FMSAI - FUNDO MUNICIPAL DE SANEAMENTO AMBIENTAL DE INFRAESTRUTURA							0,00
	2101 FUNDO MUNICIPAL DE SANEAMENTO AMBIENTAL DE INFRAESTRUTURA							0,00
	15 Urbanismo							0,00
	451 Infra-Estrutura Urbana							0,00
	00 A DEFINIR							0,00
	000 A DEFINIR							0,00
	4 DESPESAS DE CAPITAL							0,00
<hr/>								
1	MUNICÍPIO DE PARAGUAÇU PAULISTA							25.948,26
	023501 GABINETE DA SECRETARIA - SMUH							0,00
	2021 MANUTENÇÃO DIRETORIA DE URBANISMO E HABITAÇÃO							0,00
	04 Administração							0,00
	122 Administração Geral							0,00
	00 A DEFINIR							0,00
	000 A DEFINIR							0,00
	3 DESPESAS CORRENTES							0,00





P.M. EST. TURIST. DE PARAGUAÇU PTA
AVENIDA SIQUEIRA CAMPI
44547305/0001-93

Anexo III - Unidades Executoras e Ações voltadas ao Desenvolvimento do Programa Governamental - 345821/2025 Página 44 de 232

Programa: 0005 DESENVOLVIMENTO URBANO E HABITACIONAL

Objetivo: Executar, fiscalizar, promover e incentivar o desenvolvimento urbano e habitacional através do Plano Diretor e Plano Municipal de Interesse Social.

Justificativa: Com crescimento da área urbana municipal se faz necessário a Estruturação de um departamento voltado a exercer as atividades de fiscalização, promoção e elaboração de políticas as de desenvolvimento da infraestrutura e adequação a legislação municipal para um crescimento ordeiro e de preservação do meio-ambiente.

Público Alvo: Municípios

		MANUTENÇÃO GERAL	%	0	0,00	0	0,00	100	10.000,00
1	MUNICIPIO DE PARAGUAÇU PAULISTA								
	023501 GABINETE DA SECRETARIA - SMUH								
	2021 MANUTENÇÃO DIRETORIA DE URBANISMO E HABITAÇÃO								
	04 Administração								
	122 Administração Geral								
	00 A DEFINIR								
	000 A DEFINIR								
	4 DESPESAS DE CAPITAL								

		MANUTENÇÃO GERAL	%	0	0,00	0	0,00	100	79.000,00
1	MUNICIPIO DE PARAGUAÇU PAULISTA								
	023502 URBANISMO								
	1011 MODERNIZAÇÃO DE PRAÇAS E JARDINS								
	15 Urbanismo								
	451 Infra-Estrutura Urbana								
	00 A DEFINIR								
	000 A DEFINIR								
	4 DESPESAS DE CAPITAL								





P.M. EST. TURIST. DE PARAGUAÇU PTA
AVENIDA SIQUEIRA CAMPI
44547305/0001-93

Anexo III - Unidades Executoras e Ações voltadas ao Desenvolvimento do Programa Governamental - 3582, datada em 01/02/2025, página 45 de 232

Programa: 0005 DESENVOLVIMENTO URBANO E HABITACIONAL

Objetivo: Executar, fiscalizar, promover e incentivar o desenvolvimento urbano e habitacional através do Plano Diretor e Plano Municipal de Interesse Social.

Justificativa: Com crescimento da área urbana municipal se faz necessário a Estruturação de um departamento voltado a exercer as atividades de fiscalização, promoção e elaboração de políticas as de desenvolvimento da infraestrutura e adequação a legislação municipal para um crescimento ordeiro e de preservação do meio-ambiente.

Público Alvo: Municipios

		MANUTENÇÃO GERAL	%	0	0,00	0	0,00	0	0,00	100	5.000,00		
1	MUNICIPIO DE PARAGUAÇU PAULISTA 023502 URBANISMO	1028	MANUTENÇÃO LOGRADOUROS PUBLICOS - URBANISMO	15	Urbanismo	451	Infra-Estrutura Urbana	00	A DEFINIR	000	A DEFINIR	4	DESPESAS DE CAPITAL

1	MUNICIPIO DE PARAGUAÇU PAULISTA 023503 FMSAI - FUNDO MUNICIPAL DE SANEAMENTO AMBIENTAL DE INFRAEST	1038	FMSAI - FUNDO MUNICIPAL DE SANEAMENTO AMBIENTAL	15	Urbanismo	451	Infra-Estrutura Urbana	00	A DEFINIR	000	A DEFINIR	4	DESPESAS DE CAPITAL

1	MUNICIPIO DE PARAGUAÇU PAULISTA 023503 FMSAI - FUNDO MUNICIPAL DE SANEAMENTO AMBIENTAL DE INFRAEST		FMSAI - FUNDO MUNICIPAL DE										





P.M. EST. TURIST. DE PARAGUAÇU PTA
AVENIDA SIQUEIRA CAMPI
44547305/0001-93

Anexo III - Unidades Executoras e Ações voltadas ao Desenvolvimento do Programa Governamental - 345821/2025 Página 46 de 232

Programa: 0005 DESENVOLVIMENTO URBANO E HABITACIONAL

Objetivo: Executar, fiscalizar, promover e incentivar o desenvolvimento urbano e habitacional através do Plano Diretor e Plano Municipal de Interesse Social.

Justificativa: Com crescimento da área urbana municipal se faz necessário a Estruturação de um departamento voltado a exercer as atividades de fiscalização, promoção e elaboração de políticas de desenvolvimento da infraestrutura e adequação a legislação municipal para um crescimento ordeiro e de preservação do meio-ambiente.

Público Alvo: Municípios

		PERCENTUAL	%	0	0,00	0	0,00	100	277.379,00
1	MUNICIPIO DE PARAGUAÇU PAULISTA								
	023503 FMSAI - FUNDO MUNICIPAL DE SANEAMENTO AMBIENTAL DE INFRAEST								
	2101 FUNDO MUNICIPAL DE SANEAMENTO AMBIENTAL DE INFRAESTRUTURA								
	15 Urbanismo								
	451 Infra-Estrutura Urbana								
	00 A DEFINIR								
	000 A DEFINIR								
	3 DESPESAS CORRENTES								
<hr/>									
1	MUNICIPIO DE PARAGUAÇU PAULISTA	PERCENTUAL	%	0	0,00	0	0,00	100	5.000,00
	023503 FMSAI - FUNDO MUNICIPAL DE SANEAMENTO AMBIENTAL DE INFRAEST								
	2101 FUNDO MUNICIPAL DE SANEAMENTO AMBIENTAL DE INFRAESTRUTURA								
	15 Urbanismo								
	451 Infra-Estrutura Urbana								
	00 A DEFINIR								
	000 A DEFINIR								
	4 DESPESAS DE CAPITAL								
								Total Geral Financeiro	1.369.932,92
									1.956.746,26
									1.274.000,00
									1.376.000,00





P.M. EST. TURIST. DE PARAGUAÇU PTA
AVENIDA SIQUEIRA CAMPI
44547305/0001-93

Anexo III - Unidades Executoras e Ações voltadas ao Desenvolvimento do Programa Governamental - 34547305/0001/02/06/2025 Página 47 de 232

Programa: 0006 DESENVOLVIMENTO RURAL

Objetivo: Prover o município de uma boa infraestrutura para o desenvolvimento da produção rural, incrementar o abastecimento da cidade de produtos agrícolas oriundos da produção local, adequações e melhorias no abate e distribuição de produtos de origem animal, assim como buscar a conservação do solo e preservação do meio ambiente.

Justificativa: Em vista das carências do setor, o projeto busca proporcionar suporte ao produtor rural visando prestar serviços ao pequeno produtor, assim como desenvolver atividades eficientes de preservação do meio-ambiente, em degeneração por uso inadequado.

Público Alvo: Municípios

Metas	Indicador	Unidade de Medida	Ind.Recente	Ind.Futuro	2022	2023	2024	2025
	APOIO ASSOCIAÇÃO DE PRODUTORES	UNIDADE	0	0	0	0	0	1
	APOIO ASSOCIAÇÃO DE PRODUTORES	PERCENTUAL	100	100	100	100	100	100
	AQUISIÇÃO DE EQUIPAMENTOS AGRICOLAS	UNIDADE	0	4	1	2	1	2
	MANUTENÇÃO GERAL	PERCENTUAL	100	100	100	100	100	100

Ações

Entidade	Unid.Orçam.	ProjAtiv	Função	SubFun.	FonGr.	FonCód.	Categoria Bem/Produto/Serviço	Unid.	Meta 2022	2022 Meta 2023	2023 Meta 2024	2024 Meta 2025	2025	
1	MUNICIPIO DE PARAGUAÇU PAULISTA						EQUIPAMENTOS	UN	1	5.000,00	1	5.000,00	0	0,00
	020501	DIVISÃO AGRICULTURA E ABASTECIMENTO - DEAA												
		1013	AQUISIÇÃO DE EQUIPAMENTOS AGRICOLAS E MATERIAIS PERMANENTE											
		20	Agricultura											
			606	Extensão Rural										
				00	A DEFINIR									
					000	A DEFINIR								
						4	DESPESAS DE CAPITAL							





P.M. EST. TURIST. DE PARAGUAÇU PTA
AVENIDA SIQUEIRA CAMPI
44547305/0001-93

Anexo III - Unidades Executoras e Ações voltadas ao Desenvolvimento do Programa Governamental - 3458212025 Página 49 de 232

Programa: 0006 DESENVOLVIMENTO RURAL

Objetivo: Prover o município de uma boa infraestrutura para o desenvolvimento da produção rural, incrementar o abastecimento da cidade de produtos agrícolas oriundos da produção local, adequações e melhorias no abate e distribuição de produtos de origem animal, assim como buscar a conservação do solo e preservação do meio ambiente.

Justificativa: Em vista das carências do setor, o projeto busca proporcionar suporte ao produtor rural visando prestar serviços ao pequeno produtor, assim como desenvolver atividades eficientes de preservação do meio-ambiente, em degeneração por uso inadequado.

Público Alvo: Municípes

		MANUTENÇÃO GERAL	%	0	0,00	0	0,00	0	0,00	0	0,00	
1	MUNICÍPIO DE PARAGUAÇU PAULISTA	-----										
020501	DIVISÃO AGRICULTURA E ABASTECIMENTO - DEAA	-----										
2022	MANUTENÇÃO DIRETORIA DE AGRICULTURA E ABASTECIMENTO	-----										
20	Agricultura	-----										
606	Extensão Rural	-----										
00	A DEFINIR	-----										
000	A DEFINIR	-----										
4	DESPESAS DE CAPITAL	-----										
1	MUNICÍPIO DE PARAGUAÇU PAULISTA	-----										
020501	DIVISÃO AGRICULTURA E ABASTECIMENTO - DEAA	-----										
2023	MANUTENÇÃO DO VIVEIRO MUNICIPAL	-----										
18	Gestão Ambiental	-----										
542	Controle Ambiental	-----										
00	A DEFINIR	-----										
000	A DEFINIR	-----										
3	DESPESAS CORRENTES	-----										

		MANUTENÇÃO GERAL	%	100	10.000,00	100	10.000,00	100	10.000,00	100	10.000,00	
1	MUNICÍPIO DE PARAGUAÇU PAULISTA	-----										
020501	DIVISÃO AGRICULTURA E ABASTECIMENTO - DEAA	-----										
2023	MANUTENÇÃO DO VIVEIRO MUNICIPAL	-----										
18	Gestão Ambiental	-----										
542	Controle Ambiental	-----										
00	A DEFINIR	-----										
000	A DEFINIR	-----										
3	DESPESAS CORRENTES	-----										





P.M. EST. TURIST. DE PARAGUAÇU PTA
AVENIDA SIQUEIRA CAMPI
44547305/0001-93

Anexo III - Unidades Executoras e Ações voltadas ao Desenvolvimento do Programa Governamental - 3458212025 Página 50 de 232

Programa: 0006 DESENVOLVIMENTO RURAL

Objetivo: Prover o município de uma boa infraestrutura para o desenvolvimento da produção rural, incrementar o abastecimento da cidade de produtos agrícolas oriundos da produção local, adequações e melhorias no abate e distribuição de produtos de origem animal, assim como buscar a conservação do solo e preservação do meio ambiente.

Justificativa: Em vista das carências do setor, o projeto busca proporcionar suporte ao produtor rural visando prestar serviços ao pequeno produtor, assim como desenvolver atividades eficientes de preservação do meio-ambiente, em degeneração por uso inadequado.

Público Alvo: Municípios

			PERCENTUAL						
1	MUNICÍPIO DE PARAGUAÇU PAULISTA								0,00
	020501	DIVISÃO AGRICULTURA E ABASTECIMENTO - DEAA							
		2103	MANUTENÇÃO DO FRIGORIFICO REGIONAL						
		20	Agricultura						
			605	Abastecimento					
			00	A DEFINIR					
			000	A DEFINIR					
			3	DESPESAS CORRENTES					

1	MUNICÍPIO DE PARAGUAÇU PAULISTA								0,00
	020501	DIVISÃO AGRICULTURA E ABASTECIMENTO - DEAA							
		2104	REFORMA/ADEQUAÇÃO DO FRIGORIFICO REGIONAL						
		20	Agricultura						
			605	Abastecimento					
			00	A DEFINIR					
			000	A DEFINIR					
			4	DESPESAS DE CAPITAL					





P.M. EST. TURIST. DE PARAGUAÇU PTA
AVENIDA SIQUEIRA CAMPI
44547305/0001-93

Anexo III - Unidades Executoras e Ações voltadas ao Desenvolvimento do Programa Governamental nº 001/02/06/2025 Página 51 de 232

Programa: 0006 DESENVOLVIMENTO RURAL

Objetivo: Prover o município de uma boa infraestrutura para o desenvolvimento da produção rural, incrementar o abastecimento da cidade de produtos agrícolas oriundos da produção local, adequações e melhorias no abate e distribuição de produtos de origem animal, assim como buscar a conservação do solo e preservação do meio ambiente.

Justificativa: Em vista das carências do setor, o projeto busca proporcionar suporte ao produtor rural visando prestar serviços ao pequeno produtor, assim como desenvolver atividades eficiente s de preservação do meio-ambiente, em degeneração por uso inadequado.

Público Alvo: Municípes

	EQUIPAMENTOS	UN	0	0,00	0	0,00	0	0,00	2	5.000,00
1 MUNICIPIO DE PARAGUAÇU PAULISTA										
022201 GABINETE DA SECRETARIA - SMAA										
1013 AQUISIÇÃO DE EQUIPAMENTOS AGRICOLAS E MATERIAIS PERMANENTE										
20 Agricultura										
606 Extensão Rural										
00 A DEFINIR										
000 A DEFINIR										
4 DESPESAS DE CAPITAL										
MANUTENÇÃO GERAL										
%										
0										
0,00										
0										
0,00										
0										
0,00										
0										
0,00										
100										
324.210,74										
1 MUNICIPIO DE PARAGUAÇU PAULISTA										
022201 GABINETE DA SECRETARIA - SMAA										
2022 MANUTENÇÃO DIRETORIA DE AGRICULTURA E ABASTECIMENTO										
20 Agricultura										
606 Extensão Rural										
00 A DEFINIR										
000 A DEFINIR										
3 DESPESAS CORRENTES										



Florilli SC Ltda - Software

Projeto de Lei 19/2025 Protocolo 40707 Envio em 19/05/2025 13:52:35

Assinado digitalmente conforme Resolução nº 113 de 06 de julho de 2021, por Antonio Takashi Sasada em /13535507.414.00000071/2025-93 / 00.57 Este documento é uma cópia da versão original disponível em: https://sap.paraguacupaulista.sp.leg.br/media/sap/public/materialegislativa/2025/2304/1/2304_1_original.pdf



P.M. EST. TURIST. DE PARAGUAÇU PTA
AVENIDA SIQUEIRA CAMPI
44547305/0001-93

Anexo III - Unidades Executoras e Ações voltadas ao Desenvolvimento do Programa Governamental - 345212025 Página 52 de 232

Programa: 0006 DESENVOLVIMENTO RURAL

Objetivo: Prover o município de uma boa infraestrutura para o desenvolvimento da produção rural, incrementar o abastecimento da cidade de produtos agrícolas oriundos da produção local, adequações e melhorias no abate e distribuição de produtos de origem animal, assim como buscar a conservação do solo e preservação do meio ambiente.

Justificativa: Em vista das carências do setor, o projeto busca proporcionar suporte ao produtor rural visando prestar serviços ao pequeno produtor, assim como desenvolver atividades eficientes de preservação do meio-ambiente, em degeneração por uso inadequado.

Público Alvo: Municípes

1	MUNICÍPIO DE PARAGUAÇU PAULISTA								
	022201 GABINETE DA SECRETARIA - SMAA								
	2022 MANUTENÇÃO DIRETORIA DE AGRICULTURA E ABASTECIMENTO								
	20 Agricultura								
	606 Extensão Rural								
	00 A DEFINIR								
	000 A DEFINIR								
	4 DESPESAS DE CAPITAL								

Total Geral Financeiro

302.000,00

412.000,00

682.841,02





P.M. EST. TURIST. DE PARAGUAÇU PTA
AVENIDA SIQUEIRA CAMPI
44547305/0001-93

Anexo III - Unidades Executoras e Ações voltadas ao Desenvolvimento do Programa Governamental - 3454/2025 Página 53 de 232

Programa: 0007 APOIO EDUCACIONAL

Objetivo: Prover o sistema de ensino com ações complementares capazes de atender as respectivas demandas.

Justificativa: O sistema de ensino deverá atender o alunado não somente no que tange as questões do ensino/aprendizagem, mas em todas as atividades correlatas e inerentes ao processo tais como atendimento psicopedagógico, transporte escolar, material didático e atendimento inclusivo aos alunos tidos como especiais.

Público Alvo: Alunos e Servidores

Metas		Indicador	Unidade de Medida	Ind.Recente	Ind.Futuro	2022	2023	2024	2025
		ALUNOS ATENDIDOS	UN	3682	4200	3682	4000	6000	4000
		MANUTENÇÃ EM GERAL	%	100	100	100	100	100	100

Ações

Entidade	Unid.Orçam.	ProjAtiv	Função	SubFun.	FonGr.	FonCód.	Categoria	Bem/Produto/Serviço	Unid.	Meta 2022	2022	Meta 2023	2023	Meta 2024	2024	Meta 2025	2025
1	MUNICIPIO DE PARAGUAÇU PAULISTA							SERVIDORES	%	100	2.200.000,00	100	4.500.000,00	100	4.000.000,00	0	1.374.288,73
	020606	FUNDEB - FUNDO MANUT.DESENV.EDUC.BASICA VAL.PROF.MAGIST.															
	2036	MANUTENÇÃO PROGRAMA DE ALIMENTAÇÃO DO SERVIDOR															
	12	Educação															
	361	Ensino Fundamental															
	00	A DEFINIR															
	000	A DEFINIR															
	3	DESPESAS CORRENTES															





P.M. EST. TURIST. DE PARAGUAÇU PTA
AVENIDA SIQUEIRA CAMPI
44547305/0001-93

Anexo III - Unidades Executoras e Ações voltadas ao Desenvolvimento do Programa Governamental - 35355507 - 414.000.00071/2025-93 Página 54 de 232

Programa: 0007 APOIO EDUCACIONAL

Objetivo: Prover o sistema de ensino com ações complementares capazes de atender as respectivas demandas.

Justificativa: O sistema de ensino deverá atender o alunado não somente no que tange as questões do ensino/aprendizagem, mas em todas as atividades correlatas e inerentes ao processo tais como atendimento psicopedagógico, transporte escolar, material didático e atendimento inclusivo aos alunos tidos como especiais.

Público Alvo: Alunos e Servidores

1	MUNICIPIO DE PARAGUAÇU PAULISTA		SERVIDORES									692.798,56
	020606 FUNDEB - FUNDO MANUT.DESENV.EDUC.BASICA VAL.PROF.MAGIST.		%	100	1.600.000,00	100	2.100.000,00	100	1.900.000,00	0		
	2036 MANUTENÇÃO PROGRAMA DE ALIMENTAÇÃO DO SERVIDOR	12	Educação									
		365	Educação Infantil									
		00	A DEFINIR									
		000	A DEFINIR									
		3	DESPESAS CORRENTES									

1	MUNICIPIO DE PARAGUAÇU PAULISTA		MANUTENÇÃO GERAL									8.938.432,70
	020606 FUNDEB - FUNDO MANUT.DESENV.EDUC.BASICA VAL.PROF.MAGIST.		%	100	17.050.000,00	100	18.665.000,00	100	19.590.600,00	0		
	2038 MANUTENÇÃO DO ENSINO FUNDAMENTAL - FUNDEB 70%	12	Educação									
		361	Ensino Fundamental									
		00	A DEFINIR									
		000	A DEFINIR									
		3	DESPESAS CORRENTES									





P.M. EST. TURIST. DE PARAGUAÇU PTA
AVENIDA SIQUEIRA CAMPI
44547305/0001-93

Anexo III - Unidades Executoras e Ações voltadas ao Desenvolvimento do Programa Governamental - 35355507 - 414.000.00071/2025-93 Página 55 de 232

Programa: 0007 APOIO EDUCACIONAL

Objetivo: Prover o sistema de ensino com ações complementares capazes de atender as respectivas demandas.

Justificativa: O sistema de ensino deverá atender o alunado não somente no que tange as questões do ensino/aprendizagem, mas em todas as atividades correlatas e inerentes ao processo tais como atendimento psicopedagógico, transporte escolar, material didático e atendimento inclusivo aos alunos tidos como especiais.

Público Alvo: Alunos e Servidores

1	MUNICIPIO DE PARAGUAÇU PAULISTA		MANUTENÇÃO GERAL		100	3.380.000,00	100	3.440.000,00	0	1.231.523,97
	020606 FUNDEB - FUNDO MANUT.DESENV.EDUC.BASICA VAL.PROF.MAGIST.			%	100	2.220.000,00	100			
	2039 MANUTENÇÃO ENSINO FUNDAMENTAL - FUNDEB 30%									
	12 Educação									
	361 Ensino Fundamental									
	00 A DEFINIR									
	000 A DEFINIR									
	3 DESPESAS CORRENTES									

1	MUNICIPIO DE PARAGUAÇU PAULISTA		MANUTENÇÃO GERAL		100	13.080.000,00	100	12.455.000,00	100	13.169.400,00
	020606 FUNDEB - FUNDO MANUT.DESENV.EDUC.BASICA VAL.PROF.MAGIST.			%	100	13.080.000,00	100			
	2040 MANUTENÇÃO CRECHES E PRÉ-ESCOLAS - FUNDEB 70%									
	12 Educação									
	365 Educação Infantil									
	00 A DEFINIR									
	000 A DEFINIR									
	3 DESPESAS CORRENTES									





P.M. EST. TURIST. DE PARAGUAÇU PTA
AVENIDA SIQUEIRA CAMPI
44547305/0001-93

Anexo III - Unidades Executoras e Ações voltadas ao Desenvolvimento do Programa Governamental - 35355507 Página 56 de 232

Programa: 0007 APOIO EDUCACIONAL

Objetivo: Prover o sistema de ensino com ações complementares capazes de atender as respectivas demandas.

Justificativa: O sistema de ensino deverá atender o alunado não somente no que tange as questões do ensino/aprendizagem, mas em todas as atividades correlatas e inerentes ao processo tais como atendimento psicopedagógico, transporte escolar, material didático e atendimento inclusivo aos alunos tidos como especiais.

Público Alvo: Alunos e Servidores

		SERVIDORES	%	0	0,00	0	0,00	0	0,00	100	1.885.711,27
1	MUNICIPIO DE PARAGUAÇU PAULISTA										
	022305 FUNDEB - MANU.DESENV.EDUC.BASICA.VAL.PROF.MAGIST										
	2036 MANUTENÇÃO PROGRAMA DE ALIMENTAÇÃO DO SERVIDOR										
	12 Educação										
	361 Ensino Fundamental										
	00 A DEFINIR										
	000 A DEFINIR										
	3 DESPESAS CORRENTES										

		SERVIDORES	%	0	0,00	0	0,00	0	0,00	100	1.677.201,44
1	MUNICIPIO DE PARAGUAÇU PAULISTA										
	022305 FUNDEB - MANU.DESENV.EDUC.BASICA.VAL.PROF.MAGIST										
	2036 MANUTENÇÃO PROGRAMA DE ALIMENTAÇÃO DO SERVIDOR										
	12 Educação										
	365 Educação Infantil										
	00 A DEFINIR										
	000 A DEFINIR										
	3 DESPESAS CORRENTES										





P.M. EST. TURIST. DE PARAGUAÇU PTA
AVENIDA SIQUEIRA CAMPI
44547305/0001-93

Anexo III - Unidades Executoras e Ações voltadas ao Desenvolvimento do Programa Governamental - 35355507 Página 57 de 232

Programa: 0007 APOIO EDUCACIONAL

Objetivo: Prover o sistema de ensino com ações complementares capazes de atender as respectivas demandas.

Justificativa: O sistema de ensino deverá atender o alunado não somente no que tange as questões do ensino/aprendizagem, mas em todas as atividades correlatas e inerentes ao processo tais como atendimento psicopedagógico, transporte escolar, material didático e atendimento inclusivo aos alunos tidos como especiais.

Público Alvo: Alunos e Servidores

		MANUTENÇÃO GERAL	%	0	0,00	0	0,00	100	11.204.067,30
1	MUNICIPIO DE PARAGUAÇU PAULISTA								
	022305 FUNDEB - MANU.DESENV.EDUC.BASICA.VAL.PROF.MAGIST								
	2038 MANUTENÇÃO DO ENSINO FUNDAMENTAL - FUNDEB 70%								
	12 Educação								
	361 Ensino Fundamental								
	00 A DEFINIR								
	000 A DEFINIR								
	3 DESPESAS CORRENTES								

1	MUNICIPIO DE PARAGUAÇU PAULISTA								
	022305 FUNDEB - MANU.DESENV.EDUC.BASICA.VAL.PROF.MAGIST								
	2039 MANUTENÇÃO ENSINO FUNDAMENTAL - FUNDEB 30%								
	12 Educação								
	361 Ensino Fundamental								
	00 A DEFINIR								
	000 A DEFINIR								
	3 DESPESAS CORRENTES								





P.M. EST. TURIST. DE PARAGUAÇU PTA
AVENIDA SIQUEIRA CAMPI
44547305/0001-93

Anexo III - Unidades Executoras e Ações voltadas ao Desenvolvimento do Programa Governamental - 35355507 - 414.000.00071/2025-93 Página 58 de 232

Programa: 0007 APOIO EDUCACIONAL

Objetivo: Prover o sistema de ensino com ações complementares capazes de atender as respectivas demandas.

Justificativa: O sistema de ensino deverá atender o alunado não somente no que tange as questões do ensino/aprendizagem, mas em todas as atividades correlatas e inerentes ao processo tais como atendimento psicopedagógico, transporte escolar, material didático e atendimento inclusivo aos alunos tidos como especiais.

Público Alvo: Alunos e Servidores

1	MUNICÍPIO DE PARAGUAÇU PAULISTA									
	022305 FUNDEB - MANU DESENV. EDUC. BASICA. VAL. PROF. MAGIST									
	2040 MANUTENÇÃO CRECHES E PRÉ-ESCOLAS - FUNDEB 70%									
	12 Educação									
	365 Educação Infantil									
	00 A DEFINIR									
	000 A DEFINIR									
	4 DESPESAS DE CAPITAL									

Total Geral Financeiro 36.150.000,00 41.100.000,00 42.100.000,00 42.650.000,00





P.M. EST. TURIST. DE PARAGUAÇU PTA
AVENIDA SIQUEIRA CAMPI
44547305/0001-93

Anexo III - Unidades Executoras e Ações voltadas ao Desenvolvimento do Programa Governamental - 3535507/2025 Página 59 de 232

Programa: 0008 ATENÇÃO À CRIANÇA

Objetivo: Atender a demanda existente e ampliar o atendimento da rede de educação infantil (Creches e Pré-Escola).

Justificativa: A educação infantil, primeira etapa da educação básica, constitui-se no período inicial do processo ensino aprendizagem de responsabilidade da administração municipal como preconizado no Plano Nacional de Educação e priorizado pela atual Gestão.

Público Alvo: Alunos e Servidores

Metas							
Indicador	Unidade de Medida	Ind. Recente	Ind. Futuro	2022	2023	2024	2025
ALUNOS ATENDIDOS	UN	1922	2400	1922	2050	2000	2100
MANUTENÇÃO GERAL	%	100	100	100	100	100	100
REFORMA/AMPLIAÇÃO UNIDADES ESCUN	UNIDADE	0	13	3	4	3	4

Ações

Entidade	Unid.Orçam.	ProjAtiv	Função	SubFun.	FonGr.	FonCód.	Categoria Bem/Produto/Serviço	Unid.	Meta 2022	2022	Meta 2023	2023	Meta 2024	2024	Meta 2025	2025
1	MUNICÍPIO DE PARAGUAÇU PAULISTA						REFORMA/AMPLIAÇÃO	UN	3	255.000,00	4	300.000,00	3	431.243,75	0	24.414,56
	020601	MANUTENÇÃO DE RECURSOS ADICIONAIS DA EDUCAÇÃO														
		1015	REFORMA/AMPLIAÇÃO DE UNIDADES ESCOLARES													
			12	Educação												
				365	Educação Infantil											
					00	A DEFINIR										
						000	A DEFINIR									
							4	DESPESAS DE CAPITAL								





P.M. EST. TURIST. DE PARAGUAÇU PTA
AVENIDA SIQUEIRA CAMPI
44547305/0001-93

Anexo III - Unidades Executoras e Ações voltadas ao Desenvolvimento do Programa Governamental - 365 Educação: 001/02/06/2025 Página 60 de 232

Programa: 0008 ATENÇÃO À CRIANÇA

Objetivo: Atender a demanda existente e ampliar o atendimento da rede de educação infantil (Creches e Pré-Escola).
Justificativa: A educação infantil, primeira etapa da educação básica, constitui-se no período inicial do processo ensino aprendizagem de responsabilidade da administração municipal como preconizado no Plano Nacional de Educação e priorizado pela atual Gestão.
Público Alvo: Alunos e Servidores

		MANUTENÇÃO GERAL	%	1.855.000,00	100	2.255.000,00	100	2.105.000,00	0	979.991,62
1	MUNICIPIO DE PARAGUAÇU PAULISTA									
	020601 MANUTENÇÃO DE RECURSOS ADICIONAIS DA EDUCAÇÃO									
	2082 MANUTENÇÃO SALARIO EDUCAÇÃO - QSE									
	12 Educação									
	365 Educação Infantil									
	00 A DEFINIR									
	000 A DEFINIR									
	3 DESPESAS CORRENTES									

1	MUNICIPIO DE PARAGUAÇU PAULISTA									
	020601 MANUTENÇÃO DE RECURSOS ADICIONAIS DA EDUCAÇÃO									
	2082 MANUTENÇÃO SALARIO EDUCAÇÃO - QSE									
	12 Educação									
	365 Educação Infantil									
	00 A DEFINIR									
	000 A DEFINIR									
	4 DESPESAS DE CAPITAL									





P.M. EST. TURIST. DE PARAGUAÇU PTA
AVENIDA SIQUEIRA CAMPI
44547305/0001-93

Anexo III - Unidades Executoras e Ações voltadas ao Desenvolvimento do Programa Governamental - 35355507 - 414.000.00071/2025-93 Página 61 de 232

Programa: 0008 ATENÇÃO À CRIANÇA

Objetivo: Atender a demanda existente e ampliar o atendimento da rede de educação infantil (Creches e Pré-Escola).

Justificativa: A educação infantil, primeira etapa da educação básica, constitui-se no período inicial do processo ensino aprendizagem de responsabilidade da administração municipal como preconizado no Plano Nacional de Educação e priorizado pela atual Gestão.

Público Alvo: Alunos e Servidores

1	MUNICÍPIO DE PARAGUAÇU PAULISTA	SERVIDORES	%	100	2.000.000,00	100	950.000,00	100	1.200.000,00	0	326.662,90
	020602	DIVISÃO EDUCAÇÃO - I - ENSINO INFANTIL									
	2036	MANUTENÇÃO PROGRAMA DE ALIMENTAÇÃO DO SERVIDOR									
	12	Educação									
	365	Educação Infantil									
	00	A DEFINIR									
	000	A DEFINIR									
	3	DESPESAS CORRENTES									

1	MUNICÍPIO DE PARAGUAÇU PAULISTA	MANUTENÇÃO GERAL	%	100	4.451.100,00	100	5.344.000,00	100	5.949.000,00	0	2.501.806,72
	020602	DIVISÃO EDUCAÇÃO - I - ENSINO INFANTIL									
	2042	MANUTENÇÃO DE CRECHES E PRÉ-ESCOLA									
	12	Educação									
	365	Educação Infantil									
	00	A DEFINIR									
	000	A DEFINIR									
	3	DESPESAS CORRENTES									





P.M. EST. TURIST. DE PARAGUAÇU PTA

AVENIDA SIQUEIRA CAMPI

44547305/0001-93

Anexo III - Unidades Executoras e Ações voltadas ao Desenvolvimento do Programa Governamental: 35355507-001/02/06/2025 Página 62 de 232

Programa: 0008 ATENÇÃO À CRIANÇA

Objetivo: Atender a demanda existente e ampliar o atendimento da rede de educação infantil (Creches e Pré-Escola).

Justificativa: A educação infantil, primeira etapa da educação básica, constitui-se no período inicial do processo ensino aprendizagem de responsabilidade da administração municipal como pre conizado no Plano Nacional de Educação e priorizado pela atual Gestão.

Público Alvo: Alunos e Servidores

		MANUTENÇÃO GERAL	%	5.000,00	100	5.000,00	100	5.000,00	0	0,00
1	MUNICIPIO DE PARAGUAÇU PAULISTA									
	020602 DIVISÃO EDUCAÇÃO - I - ENSINO INFANTIL									
	2042 MANUTENÇÃO DE CRECHES E PRÉ-ESCOLA									
	12 Educação									
	365 Educação Infantil									
	00 A DEFINIR									
	000 A DEFINIR									
	4 DESPESAS DE CAPITAL									

1	MUNICIPIO DE PARAGUAÇU PAULISTA									
	022301 MANUTENÇÃO DE RECURSOS ADICIONAIS DA EDUCAÇÃO									
	1015 REFORMA/AMPLIAÇÃO DE UNIDADES ESCOLARES									
	12 Educação									
	365 Educação Infantil									
	00 A DEFINIR									
	000 A DEFINIR									
	4 DESPESAS DE CAPITAL									
	REFORMA/AMPLIAÇÃO									
	UN									
	0,00									
	0									
	0,00									
	4									
	85.585,44									





P.M. EST. TURIST. DE PARAGUAÇU PTA
AVENIDA SIQUEIRA CAMPI
44547305/0001-93

Anexo III - Unidades Executoras e Ações voltadas ao Desenvolvimento do Programa Governamental - 35355507 414.00000071/2025-93 Página 63 de 232

Programa: 0008 ATENÇÃO À CRIANÇA

Objetivo: Atender a demanda existente e ampliar o atendimento da rede de educação infantil (Creches e Pré-Escola).

Justificativa: A educação infantil, primeira etapa da educação básica, constitui-se no período inicial do processo ensino aprendizagem de responsabilidade da administração municipal como pre conizado no Plano Nacional de Educação e priorizado pela atual Gestão.

Público Alvo: Alunos e Servidores

		MANUTENÇÃO GERAL	%	0	0,00	0	0,00	100	400.008,38
1	MUNICÍPIO DE PARAGUAÇU PAULISTA								
	022301 MANUTENÇÃO DE RECURSOS ADICIONAIS DA EDUCAÇÃO								
	2082 MANUTENÇÃO SALARIO EDUCAÇÃO - QSE								
	12 Educação								
	365 Educação Infantil								
	00 A DEFINIR								
	000 A DEFINIR								
	3 DESPESAS CORRENTES								

		MANUTENÇÃO GERAL	%	0	0,00	0	0,00	100	50.000,00
1	MUNICÍPIO DE PARAGUAÇU PAULISTA								
	022301 MANUTENÇÃO DE RECURSOS ADICIONAIS DA EDUCAÇÃO								
	2082 MANUTENÇÃO SALARIO EDUCAÇÃO - QSE								
	12 Educação								
	365 Educação Infantil								
	00 A DEFINIR								
	000 A DEFINIR								
	4 DESPESAS DE CAPITAL								





P.M. EST. TURIST. DE PARAGUAÇU PTA
AVENIDA SIQUEIRA CAMPI
44547305/0001-93

Anexo III - Unidades Executoras e Ações voltadas ao Desenvolvimento do Programa Governamental - 35355507 Página 64 de 232

Programa: 0008 ATENÇÃO À CRIANÇA

Objetivo: Atender a demanda existente e ampliar o atendimento da rede de educação infantil (Creches e Pré-Escola).

Justificativa: A educação infantil, primeira etapa da educação básica, constitui-se no período inicial do processo ensino aprendizagem de responsabilidade da administração municipal como pre conizado no Plano Nacional de Educação e priorizado pela atual Gestão.

Público Alvo: Alunos e Servidores

	SERVIDORES	%	0	0,00	0	0,00	0	0,00	100	759.337,10
1 MUNICIPIO DE PARAGUACU PAULISTA										
022302 SECRETARIA DE EDUCAÇÃO - ENSINO INFANTIL										
2036 MANUTENÇÃO PROGRAMA DE ALIMENTAÇÃO DO SERVIDOR										
12 Educação										
365 Educação Infantil										
00 A DEFINIR										
000 A DEFINIR										
3 DESPESAS CORRENTES										

1 MUNICIPIO DE PARAGUACU PAULISTA										
022302 SECRETARIA DE EDUCAÇÃO - ENSINO INFANTIL										
2042 MANUTENÇÃO DE CRECHES E PRÉ-ESCOLA										
12 Educação										
365 Educação Infantil										
00 A DEFINIR										
000 A DEFINIR										
3 DESPESAS CORRENTES										

	MANUTENÇÃO GERAL	%	0	0,00	0	0,00	0	0,00	100	7.451.668,98





P.M. EST. TURIST. DE PARAGUAÇU PTA
AVENIDA SIQUEIRA CAMPI
44547305/0001-93

Anexo III - Unidades Executoras e Ações voltadas ao Desenvolvimento do Programa Governamental - 34552025 Página 65 de 232

Programa: 0008 ATENÇÃO À CRIANÇA

Objetivo: Atender a demanda existente e ampliar o atendimento da rede de educação infantil (Creches e Pré-Escola).

Justificativa: A educação infantil, primeira etapa da educação básica, constitui-se no período inicial do processo ensino aprendizagem de responsabilidade da administração municipal como preconizado no Plano Nacional de Educação e priorizado pela atual Gestão.

Público Alvo: Alunos e Servidores

1	MUNICÍPIO DE PARAGUAÇU PAULISTA												
	022302 SECRETARIA DE EDUCAÇÃO - ENSINO INFANTIL												
	2042 MANUTENÇÃO DE CRECHES E PRÉ-ESCOLA												
	12 Educação												
	365 Educação Infantil												
	00 A DEFINIR												
	000 A DEFINIR												
	4 DESPESAS DE CAPITAL												
Total Geral Financeiro										8.766.100,00	9.054.000,00	9.790.243,75	12.584.475,70





P.M. EST. TURIST. DE PARAGUAÇU PTA
AVENIDA SIQUEIRA CAMPI
44547305/0001-93

Anexo III - Unidades Executoras e Ações voltadas ao Desenvolvimento do Programa Governamental - 34582/2025 Página 66 de 232

Programa: 0009 ENSINO FUNDAMENTAL COM QUALIDADE

Objetivo: Universalizar o atendimento com padrão de qualidade compatível com as exigências atuais.

Justificativa: O ensino fundamental deverá atingir a sua universalidade sob a responsabilidade do poder público considerar a dissociabilidade entre acesso, permanência e qualidade da educação escolar.

Público Alvo: Alunos e Servidores

Metas	Indicador	Unidade de Medida	Ind.Recente	Ind.Futuro	2022	2023	2024	2025
	ALUNOS ATENDIDOS	UN	3861	4011	4011	4000	4000	4000
	AQUISIÇÃO DE VEICULOS	UN	0	0	0	0	0	3
	MANUTENÇÃO GERAL	%	100	100	100	100	100	100
	REFORMA/AMPLIAÇÃO UNIDADES ESC UN	UNIDADE	0	7	3	5	2	4

Ações

Entidade	Unid.Orçam.	ProjAtiv	Função	SubFun.	FonGr.	FonCód.	Categoria Bem/Produto/Serviço	Unid.	Meta 2022	2022 Meta 2023	2023 Meta 2024	2024 Meta 2025	2025			
1	MUNICIPIO DE PARAGUAÇU PAULISTA						REFORMA/AMPLIAÇÃO	UN	3	205.000,00	5	630.000,00	2	400.000,00	0	50.424,64
	020601	MANUTENÇÃO DE RECURSOS ADICIONAIS DA EDUCAÇÃO														
	1015	REFORMA/AMPLIAÇÃO DE UNIDADES ESCOLARES														
	12	Educação														
		361	Ensino Fundamental													
		00	A DEFINIR													
		000	A DEFINIR													
			4	DESPESAS DE CAPITAL												





P.M. EST. TURIST. DE PARAGUAÇU PTA
AVENIDA SIQUEIRA CAMPI
44547305/0001-93

Anexo III - Unidades Executoras e Ações voltadas ao Desenvolvimento do Programa Governamental - 301/02/06/2025 Página 67 de 232

Programa: 0009 ENSINO FUNDAMENTAL COM QUALIDADE

Objetivo: Universalizar o atendimento com padrão de qualidade compatível com as exigências atuais.

Justificativa: O ensino fundamental deverá atingir a sua universalidade sob a responsabilidade do poder público considerar a dissociabilidade entre acesso, permanência e qualidade da educação escolar.

Público Alvo: Alunos e Servidores

		MANUTENÇÃO GERAL	%	MANUTENÇÃO GERAL	100	2.225.000,00	100	3.085.000,00	0	1.060.829,41

1	MUNICIPIO DE PARAGUAÇU PAULISTA									
	020601 MANUTENÇÃO DE RECURSOS ADICIONAIS DA EDUCAÇÃO									
	2082 MANUTENÇÃO SALARIO EDUCAÇÃO - QSE									
	12 Educação									
	361 Ensino Fundamental									
	00 A DEFINIR									
	000 A DEFINIR									
	3 DESPESAS CORRENTES									

1	MUNICIPIO DE PARAGUAÇU PAULISTA									
	020601 MANUTENÇÃO DE RECURSOS ADICIONAIS DA EDUCAÇÃO									
	2082 MANUTENÇÃO SALARIO EDUCAÇÃO - QSE									
	12 Educação									
	361 Ensino Fundamental									
	00 A DEFINIR									
	000 A DEFINIR									
	4 DESPESAS DE CAPITAL									





P.M. EST. TURIST. DE PARAGUAÇU PTA
AVENIDA SIQUEIRA CAMPI
44547305/0001-93

Anexo III - Unidades Executoras e Ações voltadas ao Desenvolvimento do Programa Governamental: 3535507/2025 Página 68 de 232

Programa: 0009 ENSINO FUNDAMENTAL COM QUALIDADE

Objetivo: Universalizar o atendimento com padrão de qualidade compatível com as exigências atuais.
Justificativa: O ensino fundamental deverá atingir a sua universalidade sob a responsabilidade do poder público considerar a dissociabilidade entre acesso, permanência e qualidade da educação escolar.
Público Alvo: Alunos e Servidores

		MANUTENÇÃO GERAL	%	1.178.000,00	100	1.478.000,00	100	1.580.000,00	0	559.328,11
1	MUNICIPIO DE PARAGUACU PAULISTA									
	020601 MANUTENÇÃO DE RECURSOS ADICIONAIS DA EDUCAÇÃO									
	2083 MANUTENÇÃO DO TRANSPORTE ESCOLAR									
	12 Educação									
	361 Ensino Fundamental									
	00 A DEFINIR									
	000 A DEFINIR									
	3 DESPESAS CORRENTES									

1	MUNICIPIO DE PARAGUACU PAULISTA	SERVIDORES	%	2.060.000,00	100	1.460.000,00	100	2.300.000,00	0	548.147,31
	020603 DIVISÃO EDUCAÇÃO - II - ENSINO FUNDAMENTAL									
	2036 MANUTENÇÃO PROGRAMA DE ALIMENTAÇÃO DO SERVIDOR									
	12 Educação									
	361 Ensino Fundamental									
	00 A DEFINIR									
	000 A DEFINIR									
	3 DESPESAS CORRENTES									





P.M. EST. TURIST. DE PARAGUAÇU PTA
AVENIDA SIQUEIRA CAMPI
44547305/0001-93

Anexo III - Unidades Executoras e Ações voltadas ao Desenvolvimento do Programa Governamental - 31/02/2025 Página 69 de 232

Programa: 0009 ENSINO FUNDAMENTAL COM QUALIDADE

Objetivo: Universalizar o atendimento com padrão de qualidade compatível com as exigências atuais.

Justificativa: O ensino fundamental deverá atingir a sua universalidade sob a responsabilidade do poder público considerar a dissociabilidade entre acesso, permanência e qualidade da educação escolar.

Público Alvo: Alunos e Servidores

		MANUTENÇÃO GERAL	%	MANUTENÇÃO GERAL	100	7.230.500,00	100	7.593.500,00	0	4.810.722,65
1	MUNICÍPIO DE PARAGUAÇU PAULISTA									
	020603 DIVISÃO EDUCAÇÃO - II - ENSINO FUNDAMENTAL									
	2043 MANUTENÇÃO DO ENSINO FUNDAMENTAL									
	12 Educação									
	361 Ensino Fundamental									
	00 A DEFINIR									
	000 A DEFINIR									
	3 DESPESAS CORRENTES									

		MANUTENÇÃO GERAL	%	MANUTENÇÃO GERAL	100	5.000,00	100	5.000,00	0	0,00
1	MUNICÍPIO DE PARAGUAÇU PAULISTA									
	020603 DIVISÃO EDUCAÇÃO - II - ENSINO FUNDAMENTAL									
	2043 MANUTENÇÃO DO ENSINO FUNDAMENTAL									
	12 Educação									
	361 Ensino Fundamental									
	00 A DEFINIR									
	000 A DEFINIR									
	4 DESPESAS DE CAPITAL									





P.M. EST. TURIST. DE PARAGUAÇU PTA
AVENIDA SIQUEIRA CAMPI
44547305/0001-93

Anexo III - Unidades Executoras e Ações voltadas ao Desenvolvimento do Programa Governamental 3458/2025 Página 70 de 232

Programa: 0009 ENSINO FUNDAMENTAL COM QUALIDADE

Objetivo: Universalizar o atendimento com padrão de qualidade compatível com as exigências atuais.
Justificativa: O ensino fundamental deverá atingir a sua universalidade sob a responsabilidade do poder público considerar a dissociabilidade entre acesso, permanência e qualidade da educação escolar.

Público Alvo: Alunos e Servidores

1	MUNICIPIO DE PARAGUAÇU PAULISTA		REFORMA/AMPLIAÇÃO	UN	0	0,00	0	0,00	0	0,00	4	59.575,36
	022301	MANUTENÇÃO DE RECURSOS ADICIONAIS DA EDUCAÇÃO										
	1015	REFORMA/AMPLIAÇÃO DE UNIDADES ESCOLARES										
	12	Educação										
	361	Ensino Fundamental										
	00	A DEFINIR										
	000	A DEFINIR										
	4	DESPESAS DE CAPITAL										
<hr/>												
1	MUNICIPIO DE PARAGUAÇU PAULISTA		SERVIDORES	%	0	0,00	0	0,00	0	0,00	100	2.586.852,69
	022301	MANUTENÇÃO DE RECURSOS ADICIONAIS DA EDUCAÇÃO										
	2036	MANUTENÇÃO PROGRAMA DE ALIMENTAÇÃO DO SERVIDOR										
	12	Educação										
	361	Ensino Fundamental										
	00	A DEFINIR										
	000	A DEFINIR										
	3	DESPESAS CORRENTES										





P.M. EST. TURIST. DE PARAGUAÇU PTA
AVENIDA SIQUEIRA CAMPI
44547305/0001-93

Anexo III - Unidades Executoras e Ações voltadas ao Desenvolvimento do Programa Governamental - 35355507 414.00000071/2025-93 - Página 71 de 232

Programa: 0009 ENSINO FUNDAMENTAL COM QUALIDADE

Objetivo: Universalizar o atendimento com padrão de qualidade compatível com as exigências atuais.

Justificativa: O ensino fundamental deverá atingir a sua universalidade sob a responsabilidade do poder público considerar a dissociabilidade entre acesso, permanência e qualidade da educação escolar.

Público Alvo: Alunos e Servidores

				MANUTENÇÃO GERAL					
			%						
1	MUNICÍPIO DE PARAGUAÇU PAULISTA						100		10.430.893,45
	022301 MANUTENÇÃO DE RECURSOS ADICIONAIS DA EDUCAÇÃO								
	2043 MANUTENÇÃO DO ENSINO FUNDAMENTAL								
	12 Educação								
	361 Ensino Fundamental								
	00 A DEFINIR								
	000 A DEFINIR								
	3 DESPESAS CORRENTES								

1	MUNICÍPIO DE PARAGUAÇU PAULISTA						100		118.900,00
	022301 MANUTENÇÃO DE RECURSOS ADICIONAIS DA EDUCAÇÃO								
	2043 MANUTENÇÃO DO ENSINO FUNDAMENTAL								
	12 Educação								
	361 Ensino Fundamental								
	00 A DEFINIR								
	000 A DEFINIR								
	4 DESPESAS DE CAPITAL								





P.M. EST. TURIST. DE PARAGUAÇU PTA
AVENIDA SIQUEIRA CAMPI
44547305/0001-93

Anexo III - Unidades Executoras e Ações voltadas ao Desenvolvimento do Programa Governamental - 35355507 Página 72 de 232

Programa: 0009 ENSINO FUNDAMENTAL COM QUALIDADE

Objetivo: Universalizar o atendimento com padrão de qualidade compatível com as exigências atuais.

Justificativa: O ensino fundamental deverá atingir a sua universalidade sob a responsabilidade do poder público considerar a dissociabilidade entre acesso, permanência e qualidade da educação escolar.

Público Alvo: Alunos e Servidores

		MANUTENÇÃO GERAL	%	0	0,00	0	0,00	100	459.170,59
1	MUNICÍPIO DE PARAGUAÇU PAULISTA								
	022301 MANUTENÇÃO DE RECURSOS ADICIONAIS DA EDUCAÇÃO								
	2082 MANUTENÇÃO SALARIO EDUCAÇÃO - QSE								
	12 Educação								
	361 Ensino Fundamental								
	00 A DEFINIR								
	000 A DEFINIR								
	3 DESPESAS CORRENTES								

1	MUNICÍPIO DE PARAGUAÇU PAULISTA								
	022301 MANUTENÇÃO DE RECURSOS ADICIONAIS DA EDUCAÇÃO								
	2082 MANUTENÇÃO SALARIO EDUCAÇÃO - QSE								
	12 Educação								
	361 Ensino Fundamental								
	00 A DEFINIR								
	000 A DEFINIR								
	4 DESPESAS DE CAPITAL								





P.M. EST. TURIST. DE PARAGUAÇU PTA
AVENIDA SIQUEIRA CAMPI
44547305/0001-93

Anexo III - Unidades Executoras e Ações voltadas ao Desenvolvimento do Programa Governamental - 345212025 Página 73 de 232

Programa: 0009 ENSINO FUNDAMENTAL COM QUALIDADE

Objetivo: Universalizar o atendimento com padrão de qualidade compatível com as exigências atuais.

Justificativa: O ensino fundamental deverá atingir a sua universalidade sob a responsabilidade do poder público considerar a dissociabilidade entre acesso, permanência e qualidade da educação escolar.

Público Alvo: Alunos e Servidores

1	MUNICÍPIO DE PARAGUAÇU PAULISTA										
	022301	MANUTENÇÃO DE RECURSOS ADICIONAIS DA EDUCAÇÃO									
		2083	MANUTENÇÃO DO TRANSPORTE ESCOLAR								
			12	Educação							
				361	Ensino Fundamental						
					00	A DEFINIR					
						000	A DEFINIR				
							3	DESPESAS CORRENTES			
<hr/>											
Total Geral Financeiro											
								9.623.600,00	13.128.500,00	15.063.500,00	21.690.516,10





P.M. EST. TURIST. DE PARAGUAÇU PTA
AVENIDA SIQUEIRA CAMPI
44547305/0001-93

Anexo III - Unidades Executoras e Ações voltadas ao Desenvolvimento do Programa Governamental - 3454/2025 Página 74 de 232

Programa: 0010 COMBATE ÀS CARÊNCIAS NUTRICIONAIS

Objetivo: Reduzir a desnutrição, as carências nutricionais e promover a alimentação saudável nos diferentes ciclos da vida.

Justificativa: A alimentação escolar balanceada é fator imprescindível de agir sobre os hábitos alimentares corrigindo o descompasso nutricional em nossa população jovem vinculada a área da educação básica.

Público Alvo: Alunos

Metas	Indicador	Unidade de Medida	Ind. Recente	Ind. Futuro	2022	2023	2024	2025
	ALUNOS ATENDIDOS	UN	8000	8600	8000	8000	8000	8000
	PANIFICADORA PAES/DIA	UN	1000	3000	3000	6000	1600	6000

Ações

Entidade	Unid. Orçam.	Proj/Ativ	Função	SubFun.	FonGr.	FonCód.	Categoria	Bem/Produto/Serviço	Unid.	Meta 2022	2022	Meta 2023	2023	Meta 2024	2024	Meta 2025	2025
1	MUNICIPIO DE PARAGUAÇU PAULISTA							MANUTENÇÃO GERAL	%	100	2.538.000,00	100	2.728.000,00	100	3.333.000,00	0	1.291.005,91
	020604	DIVISÃO EDUCAÇÃO - IV - ALIMENTAÇÃO E NUTRIÇÃO															
		2044	MANUTENÇÃO DA ALIMENTAÇÃO ESCOLAR														
			12	Educação													
				306	Alimentação e Nutrição												
					00	A DEFINIR											
						000	A DEFINIR										
							3	DESPESAS CORRENTES									





P.M. EST. TURIST. DE PARAGUAÇU PTA
AVENIDA SIQUEIRA CAMPI
44547305/0001-93

Anexo III - Unidades Executoras e Ações voltadas ao Desenvolvimento do Programa Governamental - 348512025 Página 75 de 232

Programa: 0010 COMBATE ÀS CARÊNCIAS NUTRICIONAIS

Objetivo: Reduzir a desnutrição, as carências nutricionais e promover a alimentação saudável nos diferentes ciclos da vida.

Justificativa: A alimentação escolar balanceada é fator imprescindível de agir sobre os hábitos alimentares corrigindo o descompasso nutricional em nossa população jovem vinculada a área da educação básica.

Público Alvo: Alunos

1	MUNICÍPIO DE PARAGUAÇU PAULISTA								
	022304 SECRETARIA DE EDUCAÇÃO - ALIMENTAÇÃO E NUTRIÇÃO								
	2044 MANUTENÇÃO DA ALIMENTAÇÃO ESCOLAR								
	12 Educação								
	306 Alimentação e Nutrição								
	00 A DEFINIR								
	000 A DEFINIR								
	3 DESPESAS CORRENTES								
								Total Geral Financeiro	4.313.000,00
									2.538.000,00
									2.728.000,00
									3.333.000,00





P.M. EST. TURIST. DE PARAGUAÇU PTA
AVENIDA SIQUEIRA CAMPI
44547305/0001-93

Anexo III - Unidades Executoras e Ações voltadas ao Desenvolvimento do Programa Governamental - 35355507 01/02/2025 Página 76 de 232

Programa: 0011 ENSINO SUPERIOR

Objetivo: Ampliar a oferta e o acesso, assim como melhorar a qualidade do ensino de graduação superior.

Justificativa: No município há carências de suros superiores e alunos sem disponibilidade financeira para custear os estudos, necessitando da subvenção do poder publico. O município é parte integrante da fundação local que mantem cursos superiores.

Público Alvo: Alunos

Metas							
Indicador	Unidade de Medida	Ind.Recente	Ind.Futuro	2022	2023	2024	2025
ALUNOS UNIVERSITARIOS	UN	250	450	450	450	330	300
MANUTENÇÃO EM GERAL	%	100	100	100	100	100	100

Ações

Entidade	Unid.Orçam.	ProjAtiv	Função	SubFun.	FonGr.	FonCód.	Categoria	Bem/Produto/Serviço	Unid.	Meta 2022	2023	Meta 2023	2024	Meta 2024	2025	Meta 2025	
1	MUNICIPIO DE PARAGUACU PAULISTA							MANUTENÇÃO GERAL	%	100	500.000,00	100	500.000,00	100	700.000,00	100	600.000,00
020201	GABINETE DO PREFEITO	2046	AUXILIO TRANSPORTE DE ALUNOS UNIVERSITARIOS														
		04	Administração														
		122	Administração Geral														
		00	A DEFINIR														
		000	A DEFINIR														
		3	DESPESAS CORRENTES														





P.M. EST. TURIST. DE PARAGUAÇU PTA
AVENIDA SIQUEIRA CAMPI
44547305/0001-93

Anexo III - Unidades Executoras e Ações voltadas ao Desenvolvimento do Programa Governamental - 34582/2025 Página 77 de 232

Programa: 0011 ENSINO SUPERIOR

Objetivo: Ampliar a oferta e o acesso, assim como melhorar a qualidade do ensino de graduação superior.

Justificativa: No município há carências de suros superiores e alunos sem disponibilidade financeira para custear os estudos, necessitando da subvenção do poder público. O município é parte integrante da fundação local que mantem cursos superiores.

Público Alvo: Alunos

		MANUTENÇÃO	%	100	12.500,00	100	12.500,00	100	12.500,00	100	12.500,00
1	MUNICÍPIO DE PARAGUAÇU PAULISTA										
	020206 POLO UNIVESP										
	2100 MANUTENÇÃO UNIVESP										
	04 Administração										
	122 Administração Geral										
	00 A DEFINIR										
	000 A DEFINIR										
	3 DESPESAS CORRENTES										

Total Geral Financeiro 512.500,00

512.500,00

612.500,00





P.M. EST. TURIST. DE PARAGUAÇU PTA
AVENIDA SIQUEIRA CAMPI
44547305/0001-93

Anexo III - Unidades Executoras e Ações voltadas ao Desenvolvimento do Programa Governamental - 34547305/0001/02/06/2025 Página 78 de 232

Programa: 0012 DESENVOLVIMENTO SUSTENTÁVEL E PROJETOS ESPECIAIS

Objetivo: Elaborar políticas e projetos ambientais para o desenvolvimento sustentável do município.

Justificativa: Manutenção das atividades e projetos visando o desenvolvimento ambiental do município.

Público Alvo: Municípes

Metas	Indicador	Unidade de Medida	Ind.Recente	Ind.Futuro	2022	2023	2024	2025
	AQUISIÇÃO DE EQUIPAMENTOS	UN UNIDADE	0	0	0	0	0	1
	COLETA DE RESÍDUOS SÓLIDOS/DIA	TON TONELADA	29	30	30	28	28	28
	COOPACAN	UN UNIDADE	0	0	0	0	0	1
	PROJETOS AMBIENTAIS	UN UNIDADE	0	0	0	0	0	1
	PROJETOS AMBIENTAIS	% PERCENTUAL	100	100	100	100	100	100

Ações

Entidade	Unid.Orçam.	Proj/Ativ	Função	SubFun.	FonGr.	FonCód.	Categoria	Bem/Produto/Serviço	Unid.	Meta 2022	2023	Meta 2024	2024	Meta 2025	2025
1	MUNICIPIO DE PARAGUAÇU PAULISTA							MANUTENÇÃO EM GERAL	%	100	0	100	100	0,00	0,00
	021501	DIVISÃO DE MEIO AMBIENTE, PARQUES E ARBORIZAÇÃO - DEMAPE								419.545,56	0,00	100	100.000,00	0	0,00
	1030	ADEQUAÇÃO DO TRANSBORDO DOS RESÍDUOS SÓLIDOS URBANOS													
	15	Urbanismo													
	542	Controle Ambiental													
	00	A DEFINIR													
	000	A DEFINIR													
	4	DESPESAS DE CAPITAL													





P.M. EST. TURIST. DE PARAGUAÇU PTA
AVENIDA SIQUEIRA CAMPI
44547305/0001-93

Anexo III - Unidades Executoras e Ações voltadas ao Desenvolvimento do Programa Governamental - 345821/2025 Página 79 de 232

Programa: 0012 DESENVOLVIMENTO SUSTENTÁVEL E PROJETOS ESPECIAIS

Objetivo: Elaborar políticas e projetos ambientais para o desenvolvimento sustentável do município.

Justificativa: Manutenção das atividades e projetos visando o desenvolvimento ambiental do município.

Público Alvo: Municípios

		ESTUDOS DAS BARRAGENS	%	0	0,00	0	0,00	100	100.000,00	0	0,00	
1	MUNICÍPIO DE PARAGUAÇU PAULISTA	-----										
	021501 DIVISÃO DE MEIO AMBIENTE, PARQUES E ARBORIZAÇÃO - DEMAPE											
	1039 PLANO DE SEGURANÇA DE BARRAGEM											
	18 Gestão Ambiental											
	542 Controle Ambiental											
	00 A DEFINIR											
	000 A DEFINIR											
	3 DESPESAS CORRENTES											

1	MUNICÍPIO DE PARAGUAÇU PAULISTA	-----										
	021501 DIVISÃO DE MEIO AMBIENTE, PARQUES E ARBORIZAÇÃO - DEMAPE											
	2005 CIVAP - CONSÓRCIO INTERMUNICIPAL											
	18 Gestão Ambiental											
	542 Controle Ambiental											
	00 A DEFINIR											
	000 A DEFINIR											
	3 DESPESAS CORRENTES											

	PARTICIPAÇÃO	100	53.000,00	100	381.800,00	100	66.559,00	100	68.451,48	0	0,00	





P.M. EST. TURIST. DE PARAGUAÇU PTA
AVENIDA SIQUEIRA CAMPI
44547305/0001-93

Anexo III - Unidades Executoras e Ações voltadas ao Desenvolvimento do Programa Governamental - 34582025 Página 80 de 232

Programa: 0012 DESENVOLVIMENTO SUSTENTÁVEL E PROJETOS ESPECIAIS

Objetivo: Elaborar políticas e projetos ambientais para o desenvolvimento sustentável do município.

Justificativa: Manutenção das atividades e projetos visando o desenvolvimento ambiental do município.

Público Alvo: Municípes

		MANUTENÇÃO GERAL	%	229.500,00	100	256.500,00	100	563.000,00	0	120.224,24
1	MUNICÍPIO DE PARAGUAÇU PAULISTA									
	021501 DIVISÃO DE MEIO AMBIENTE, PARQUES E ARBORIZAÇÃO - DEMAPE									
	2047 MANUTENÇÃO DIRETORIA DE MEIO AMBIENTE E PROJETOS ESPECIAIS									
	18 Gestão Ambiental									
	542 Controle Ambiental									
	00 A DEFINIR									
	000 A DEFINIR									
	3 DESPESAS CORRENTES									

1	MUNICÍPIO DE PARAGUAÇU PAULISTA									
	021501 DIVISÃO DE MEIO AMBIENTE, PARQUES E ARBORIZAÇÃO - DEMAPE									
	2047 MANUTENÇÃO DIRETORIA DE MEIO AMBIENTE E PROJETOS ESPECIAIS									
	18 Gestão Ambiental									
	542 Controle Ambiental									
	00 A DEFINIR									
	000 A DEFINIR									
	4 DESPESAS DE CAPITAL									





P.M. EST. TURIST. DE PARAGUAÇU PTA
AVENIDA SIQUEIRA CAMPI
44547305/0001-93

Anexo III - Unidades Executoras e Ações voltadas ao Desenvolvimento do Programa Governamental: 3458212025 Página 81 de 232

Programa: 0012 DESENVOLVIMENTO SUSTENTÁVEL E PROJETOS ESPECIAIS

Objetivo: Elaborar políticas e projetos ambientais para o desenvolvimento sustentável do município.

Justificativa: Manutenção das atividades e projetos visando o desenvolvimento ambiental do município.

Público Alvo: Municípios

1	MUNICIPIO DE PARAGUAÇU PAULISTA	MANUTENÇÃO GERAL	%	100	45.000,00	100	55.000,00	100	295.000,00	0	8.967,76
	021501	DIVISÃO DE MEIO AMBIENTE, PARQUES E ARBORIZAÇÃO - DEMAPE									
	2049	MANUTENÇÃO USINA DE TRIAGEM									
	15	Urbanismo									
	542	Controle Ambiental									
	00	A DEFINIR									
	000	A DEFINIR									
	3	DESPESAS CORRENTES									

1	MUNICIPIO DE PARAGUAÇU PAULISTA	MANUTENÇÃO GERAL	%	100	2.820.000,00	100	3.011.000,00	100	2.540.330,00	0	900.266,59
	021501	DIVISÃO DE MEIO AMBIENTE, PARQUES E ARBORIZAÇÃO - DEMAPE									
	2050	MANUTENÇÃO DA LIMPEZA PÚBLICA									
	15	Urbanismo									
	452	Serviços Urbanos									
	00	A DEFINIR									
	000	A DEFINIR									
	3	DESPESAS CORRENTES									





P.M. EST. TURIST. DE PARAGUAÇU PTA
AVENIDA SIQUEIRA CAMPI
44547305/0001-93

Anexo III - Unidades Executoras e Ações voltadas ao Desenvolvimento do Programa Governamental: 3459 - Anexo III - Página 82 de 232

Programa: 0012 DESENVOLVIMENTO SUSTENTÁVEL E PROJETOS ESPECIAIS

Objetivo: Elaborar políticas e projetos ambientais para o desenvolvimento sustentável do município.

Justificativa: Manutenção das atividades e projetos visando o desenvolvimento ambiental do município.

Público Alvo: Municípios

1	MUNICÍPIO DE PARAGUAÇU PAULISTA	MANUTENÇÃO GERAL	%	100	10.000,00	100	10.000,00	100	1.000,00	0	0,00
	021501	DIVISÃO DE MEIO AMBIENTE, PARQUES E ARBORIZAÇÃO - DEMAPE									
	2050	MANUTENÇÃO DA LIMPEZA PÚBLICA									
	15	Urbanismo									
	452	Serviços Urbanos									
	00	A DEFINIR									
	000	A DEFINIR									
	4	DESPESAS DE CAPITAL									

1	MUNICÍPIO DE PARAGUAÇU PAULISTA	TERCEIRIZAÇÃO	%	100	1.500.000,00	100	1.740.000,00	100	2.660.000,00	0	1.493.606,40
	021501	DIVISÃO DE MEIO AMBIENTE, PARQUES E ARBORIZAÇÃO - DEMAPE									
	2051	MANUTENÇÃO COLETA DE RESÍDUOS SÓLIDOS									
	15	Urbanismo									
	452	Serviços Urbanos									
	00	A DEFINIR									
	000	A DEFINIR									
	3	DESPESAS CORRENTES									





P.M. EST. TURIST. DE PARAGUAÇU PTA
AVENIDA SIQUEIRA CAMPI
44547305/0001-93

Anexo III - Unidades Executoras e Ações voltadas ao Desenvolvimento do Programa Governamental: 3535/2025 Página 83 de 232

Programa: 0012 DESENVOLVIMENTO SUSTENTÁVEL E PROJETOS ESPECIAIS

Objetivo: Elaborar políticas e projetos ambientais para o desenvolvimento sustentável do município.

Justificativa: Manutenção das atividades e projetos visando o desenvolvimento ambiental do município.

Público Alvo: Municípios

1	MUNICIPIO DE PARAGUAÇU PAULISTA									
021501	DIVISÃO DE MEIO AMBIENTE, PARQUES E ARBORIZAÇÃO - DEMAPE									
2098	CONSORCIO INTERMUNICIPAL DE RESIDUOS SÓLIDOS									
15	Urbanismo									
452	Serviços Urbanos									
00	A DEFINIR									
000	A DEFINIR									
3	DESPESAS CORRENTES									

1	MUNICIPIO DE PARAGUAÇU PAULISTA									
021501	DIVISÃO DE MEIO AMBIENTE, PARQUES E ARBORIZAÇÃO - DEMAPE									
2099	PROGRAMA DE CONTROLE POPULACIONAL									
18	Gestão Ambiental									
542	Controle Ambiental									
00	A DEFINIR									
000	A DEFINIR									
3	DESPESAS CORRENTES									





P.M. EST. TURIST. DE PARAGUAÇU PTA
AVENIDA SIQUEIRA CAMPI
44547305/0001-93

Anexo III - Unidades Executoras e Ações voltadas ao Desenvolvimento do Programa Governamental: 335811/2025 Página 84 de 232

Programa: 0012 DESENVOLVIMENTO SUSTENTÁVEL E PROJETOS ESPECIAIS

Objetivo: Elaborar políticas e projetos ambientais para o desenvolvimento sustentável do município.

Justificativa: Manutenção das atividades e projetos visando o desenvolvimento ambiental do município.

Público Alvo: Municípes

1	MUNICIPIO DE PARAGUACU PAULISTA												
	021501	DIVISÃO DE MEIO AMBIENTE, PARQUES E ARBORIZAÇÃO - DEMAPE											
		2099	PROGRAMA DE CONTROLE POPULACIONAL										
		18	Gestão Ambiental										
			542	Controle Ambiental									
				00	A DEFINIR								
					000	A DEFINIR							
					4	DESPESAS DE CAPITAL							
													0,00

1	MUNICIPIO DE PARAGUACU PAULISTA												
	021501	DIVISÃO DE MEIO AMBIENTE, PARQUES E ARBORIZAÇÃO - DEMAPE											
		2102	CENTRO DE ATENÇÃO ANIMAL										
		18	Gestão Ambiental										
			542	Controle Ambiental									
				00	A DEFINIR								
					000	A DEFINIR							
						3	DESPESAS CORRENTES						
													47.705,70
													0
													0
													197.000,00
													125.000,00
													85.000,00
													100.000,00
													100.000,00
													0
													0,00





P.M. EST. TURIST. DE PARAGUAÇU PTA
AVENIDA SIQUEIRA CAMPI
44547305/0001-93

Anexo III - Unidades Executoras e Ações voltadas ao Desenvolvimento do Programa Governamental - 3535507/2025 Página 65 de 232

Programa: 0012 DESENVOLVIMENTO SUSTENTÁVEL E PROJETOS ESPECIAIS

Objetivo: Elaborar políticas e projetos ambientais para o desenvolvimento sustentável do município.

Justificativa: Manutenção das atividades e projetos visando o desenvolvimento ambiental do município.

Público Alvo: Municípes

1	MUNICÍPIO DE PARAGUAÇU PAULISTA	MANUTENÇÃO							0,00
	021501 DIVISÃO DE MEIO AMBIENTE, PARQUES E ARBORIZAÇÃO - DEMAPE		%	100	5.000,00	100	5.000,00	0	0,00
	2102 CENTRO DE ATENÇÃO ANIMAL								
	18 Gestão Ambiental								
	542 Controle Ambiental								
	00 A DEFINIR								
	000 A DEFINIR								
	4 DESPESAS DE CAPITAL								
1	MUNICÍPIO DE PARAGUAÇU PAULISTA	MANUTENÇÃO							289.733,60
	022201 GABINETE DA SECRETARIA - SMAA		%	0	0,00	0	0,00	0	0,00
	2099 PROGRAMA DE CONTROLE POPULACIONAL								
	18 Gestão Ambiental								
	542 Controle Ambiental								
	00 A DEFINIR								
	000 A DEFINIR								
	3 DESPESAS CORRENTES								





P.M. EST. TURIST. DE PARAGUAÇU PTA
AVENIDA SIQUEIRA CAMPI
44547305/0001-93

Anexo III - Unidades Executoras e Ações voltadas ao Desenvolvimento do Programa Governamental: 34581/02/06/2025 Página 86 de 232

Programa: 0012 DESENVOLVIMENTO SUSTENTÁVEL E PROJETOS ESPECIAIS

Objetivo: Elaborar políticas e projetos ambientais para o desenvolvimento sustentável do município.

Justificativa: Manutenção das atividades e projetos visando o desenvolvimento ambiental do município.

Público Alvo: Municípes

		MANUTENÇÃO	%											100			
1	MUNICIPIO DE PARAGUAÇU PAULISTA			0	0,00	0	0,00	0	0,00	0	0,00	0	0,00	0	0,00	100	10.000,00
	022201 GABINETE DA SECRETARIA - SMAA																
	2099 PROGRAMA DE CONTROLE POPULACIONAL																
	18 Gestão Ambiental																
	542 Controle Ambiental																
	00 A DEFINIR																
	000 A DEFINIR																
	4 DESPESAS DE CAPITAL																

1	MUNICIPIO DE PARAGUAÇU PAULISTA																
	022201 GABINETE DA SECRETARIA - SMAA																
	2102 CENTRO DE ATENÇÃO ANIMAL																
	18 Gestão Ambiental																
	542 Controle Ambiental																
	00 A DEFINIR																
	000 A DEFINIR																
	3 DESPESAS CORRENTES																

187.676,35





P.M. EST. TURIST. DE PARAGUAÇU PTA
AVENIDA SIQUEIRA CAMPI
44547305/0001-93

Anexo III - Unidades Executoras e Ações voltadas ao Desenvolvimento do Programa Governamental: 34592025 Página 87 de 232

Programa: 0012 DESENVOLVIMENTO SUSTENTÁVEL E PROJETOS ESPECIAIS

Objetivo: Elaborar políticas e projetos ambientais para o desenvolvimento sustentável do município.

Justificativa: Manutenção das atividades e projetos visando o desenvolvimento ambiental do município.

Público Alvo: Municípes

1	MUNICÍPIO DE PARAGUAÇU PAULISTA												5.000,00
	022201 GABINETE DA SECRETARIA - SMAA												
	2102 CENTRO DE ATENÇÃO ANIMAL												
	18 Gestão Ambiental												
	542 Controle Ambiental												
	00 A DEFINIR												
	000 A DEFINIR												
	4 DESPESAS DE CAPITAL												

1	MUNICÍPIO DE PARAGUAÇU PAULISTA												10.000,00
	023101 PRESERVAÇÃO E CONSERVAÇÃO AMBIENTAL												
	1030 ADEQUAÇÃO DO TRANSBORDO DOS RESÍDUOS SÓLIDOS URBANOS												
	15 Urbanismo												
	542 Controle Ambiental												
	00 A DEFINIR												
	000 A DEFINIR												
	4 DESPESAS DE CAPITAL												





P.M. EST. TURIST. DE PARAGUAÇU PTA
AVENIDA SIQUEIRA CAMPI
44547305/0001-93

Anexo III - Unidades Executoras e Ações voltadas ao Desenvolvimento do Programa Governamental - 3535507 Página 88 de 232

Programa: 0012 DESENVOLVIMENTO SUSTENTÁVEL E PROJETOS ESPECIAIS

Objetivo: Elaborar políticas e projetos ambientais para o desenvolvimento sustentável do município.

Justificativa: Manutenção das atividades e projetos visando o desenvolvimento ambiental do município.

Público Alvo: Municípios

		ESTUDOS DAS BARRAGENS		%			100	100.000,00
1	MUNICIPIO DE PARAGUAÇU PAULISTA							
	023101 PRESERVAÇÃO E CONSERVAÇÃO AMBIENTAL							
	1039 PLANO DE SEGURANÇA DE BARRAGEM							
	18 Gestão Ambiental							
	542 Controle Ambiental							
	00 A DEFINIR							
	000 A DEFINIR							
	3 DESPESAS CORRENTES							

1	MUNICIPIO DE PARAGUAÇU PAULISTA							
	023101 PRESERVAÇÃO E CONSERVAÇÃO AMBIENTAL							
	2005 CIVAP - CONSÓRCIO INTERMUNICIPAL							
	18 Gestão Ambiental							
	542 Controle Ambiental							
	00 A DEFINIR							
	000 A DEFINIR							
	3 DESPESAS CORRENTES							





P.M. EST. TURIST. DE PARAGUAÇU PTA
AVENIDA SIQUEIRA CAMPI
44547305/0001-93

Anexo III - Unidades Executoras e Ações voltadas ao Desenvolvimento do Programa Governamental: 3535507/2025 Página 89 de 232

Programa: 0012 DESENVOLVIMENTO SUSTENTÁVEL E PROJETOS ESPECIAIS

Objetivo: Elaborar políticas e projetos ambientais para o desenvolvimento sustentável do município.

Justificativa: Manutenção das atividades e projetos visando o desenvolvimento ambiental do município.

Público Alvo: Municípes

		MANUTENÇÃO GERAL	%	0	0,00	0	0,00	0	0,00	100	451.775,76
1	MUNICÍPIO DE PARAGUAÇU PAULISTA										
	023101 PRESERVAÇÃO E CONSERVAÇÃO AMBIENTAL										
	2047 MANUTENÇÃO DIRETORIA DE MEIO AMBIENTE E PROJETOS ESPECIAIS										
	18 Gestão Ambiental										
	542 Controle Ambiental										
	00 A DEFINIR										
	000 A DEFINIR										
	3 DESPESAS CORRENTES										

1	MUNICÍPIO DE PARAGUAÇU PAULISTA										
	023101 PRESERVAÇÃO E CONSERVAÇÃO AMBIENTAL										
	2047 MANUTENÇÃO DIRETORIA DE MEIO AMBIENTE E PROJETOS ESPECIAIS										
	18 Gestão Ambiental										
	542 Controle Ambiental										
	00 A DEFINIR										
	000 A DEFINIR										
	4 DESPESAS DE CAPITAL										





P.M. EST. TURIST. DE PARAGUAÇU PTA
AVENIDA SIQUEIRA CAMPI
44547305/0001-93

Anexo III - Unidades Executoras e Ações voltadas ao Desenvolvimento do Programa Governamental: 3535507414.00000071/2025-93 Página 90 de 232

Programa: 0012 DESENVOLVIMENTO SUSTENTÁVEL E PROJETOS ESPECIAIS

Objetivo: Elaborar políticas e projetos ambientais para o desenvolvimento sustentável do município.

Justificativa: Manutenção das atividades e projetos visando o desenvolvimento ambiental do município.

Público Alvo: Municípes

		MANUTENÇÃO GERAL	%	0	0,00	0	0,00	0	0,00	100	156.032,27
1	MUNICIPIO DE PARAGUAÇU PAULISTA										
	023101 PRESERVAÇÃO E CONSERVAÇÃO AMBIENTAL										
	2049 MANUTENÇÃO USINA DE TRIAGEM										
	15 Urbanismo										
	542 Controle Ambiental										
	00 A DEFINIR										
	000 A DEFINIR										
	3 DESPESAS CORRENTES										

		MANUTENÇÃO GERAL	%	0	0,00	0	0,00	0	0,00	100	2.004.596,21
1	MUNICIPIO DE PARAGUAÇU PAULISTA										
	023101 PRESERVAÇÃO E CONSERVAÇÃO AMBIENTAL										
	2050 MANUTENÇÃO DA LIMPEZA PÚBLICA										
	15 Urbanismo										
	452 Serviços Urbanos										
	00 A DEFINIR										
	000 A DEFINIR										
	3 DESPESAS CORRENTES										





P.M. EST. TURIST. DE PARAGUAÇU PTA
AVENIDA SIQUEIRA CAMPI
44547305/0001-93

Anexo III - Unidades Executoras e Ações voltadas ao Desenvolvimento do Programa Governamental - 34582025 Página 91 de 232

Programa: 0012 DESENVOLVIMENTO SUSTENTÁVEL E PROJETOS ESPECIAIS

Objetivo: Elaborar políticas e projetos ambientais para o desenvolvimento sustentável do município.

Justificativa: Manutenção das atividades e projetos visando o desenvolvimento ambiental do município.

Público Alvo: Municípes

		MANUTENÇÃO GERAL	%	0	0,00	0	0,00	0	0,00	100	1.000,00
1	MUNICÍPIO DE PARAGUAÇU PAULISTA										
	023101 PRESERVAÇÃO E CONSERVAÇÃO AMBIENTAL										
	2050 MANUTENÇÃO DA LIMPEZA PÚBLICA										
	15 Urbanismo										
	452 Serviços Urbanos										
	00 A DEFINIR										
	000 A DEFINIR										
	4 DESPESAS DE CAPITAL										
<hr/>											
1	MUNICÍPIO DE PARAGUAÇU PAULISTA										
	023101 PRESERVAÇÃO E CONSERVAÇÃO AMBIENTAL										
	2051 MANUTENÇÃO COLETA DE RESÍDUOS SÓLIDOS										
	15 Urbanismo										
	452 Serviços Urbanos										
	00 A DEFINIR										
	000 A DEFINIR										
	3 DESPESAS CORRENTES										
<hr/>											





P.M. EST. TURIST. DE PARAGUAÇU PTA
AVENIDA SIQUEIRA CAMPI
44547305/0001-93

Anexo III - Unidades Executoras e Ações voltadas ao Desenvolvimento do Programa Governamental nº 3535/2025 Página 92 de 232

Programa: 0012 DESENVOLVIMENTO SUSTENTÁVEL E PROJETOS ESPECIAIS

Objetivo: Elaborar políticas e projetos ambientais para o desenvolvimento sustentável do município.

Justificativa: Manutenção das atividades e projetos visando o desenvolvimento ambiental do município.

Público Alvo: Municípios

1	MUNICÍPIO DE PARAGUAÇU PAULISTA								65.000,00
	023101 PRESERVAÇÃO E CONSERVAÇÃO AMBIENTAL								
	2098 CONSORCIO INTERMUNICIPAL DE RESÍDUOS SÓLIDOS								
	15 Urbanismo								
	452 Serviços Urbanos								
	00 A DEFINIR								
	000 A DEFINIR								
	3 DESPESAS CORRENTES								
Total Geral Financeiro									6.897.884,27

5.474.045,56

5.941.650,00

6.973.239,00

6.897.884,27





P.M. EST. TURIST. DE PARAGUAÇU PTA
AVENIDA SIQUEIRA CAMPI
44547305/0001-93

Anexo III - Unidades Executoras e Ações voltadas ao Desenvolvimento do Programa Governamental - 34547305/0001/02/06/2025 Página 93 de 232

Programa: 0013 SEGURANÇA, TRANSITO E TRANSPORTE MUNICIPAL

Objetivo: Dotar o Departamento de Segurança, Trânsito e Transporte de efetivo, veículos, equipamentos e instalações, visando proteger o patrimônio público e auxiliar as Polícias Civil e Militar. Fiscalização e manutenção da sinalização de trânsito nas vias municipais e viabilizar os meios de transporte do município.

Justificativa: Considerando-se o grau elevado de risco que envolve a preservação do patrimônio público, assim como a necessidade de auxiliar o trabalho desenvolvido pelos órgãos de segurança pública estadual, bem como desenvolver políticas de uso adequado da frota municipal.

Público Alvo: Municípios

Metas	Indicador	Unidade de Medida	Ind.Recente	Ind.Futuro	2022	2023	2024	2025
	AQUISIÇÃO DE VEICULOS	UN	0	0	0	0	0	1
	CONTINGENTE GCM	UN	15	50	20	35	40	32
	CONTINGENTE/CONTRAÇÃO DE VIGIS UN	UNIDADE	0	0	0	0	0	32
	GERENCIAMENTO FROTA MUNICIPAL	%	100	100	100	100	100	100
	SINALIZAÇÃO PÚBLICA	%	100	100	100	100	100	100
	SINALIZAÇÃO VIARIA	UN	0	0	0	0	0	180

Ações

Entidade	Unid.Orçam.	Proj.Ativ	Função	SubFun.	FonGr.	FonCód.	Categoria	Bem/Produto/Serviço	Unid.	Meta 2022	2022	Meta 2023	2023	Meta 2024	2024	Meta 2025	2025
1	MUNICÍPIO DE PARAGUAÇU PAULISTA							MANUTENÇÃO GERAL	%	100	178.500,00	100	269.500,00	100	293.000,00	0	107.636,05
	021201	SEGURANÇA, TRANSITO E TRANSPORTES - DESETRANS															
		2052	MANUTENÇÃO DIRETORIA DE SEGURANÇA, TRANSITO E TRANSPORTE														
			04	Administração													
				122	Administração Geral												
					00	A DEFINIR											
						000	A DEFINIR										
							3	DESPESAS CORRENTES									





P.M. EST. TURIST. DE PARAGUAÇU PTA
AVENIDA SIQUEIRA CAMPI
44547305/0001-93

Anexo III - Unidades Executoras e Ações voltadas ao Desenvolvimento do Programa Governamental - 3454/2025 Página 94 de 232

Programa: 0013 SEGURANÇA, TRANSITO E TRANSPORTE MUNICIPAL

Objetivo: Dotar o Departamento de Segurança, Trânsito e Transporte de efetivo, veículos, equipamentos e instalações, visando proteger o patrimônio público e auxiliar as Polícias Civil e Militar. Fiscalização e manutenção da sinalização de trânsito nas vias municipais e viabilizar os meios de transporte do município.

Justificativa: Considerando-se o grau elevado de risco que envolve a preservação do patrimônio público, assim como a necessidade de auxiliar o trabalho desenvolvido pelos órgãos de segurança pública estadual, bem como desenvolver políticas de uso adequado da frota municipal.

Público Alvo: Municípios

		MANUTENÇÃO GERAL	%	5.000,00	100	5.000,00	100	5.000,00	0	0,00
1	MUNICÍPIO DE PARAGUAÇU PAULISTA	-----								
021201	SEGURANÇA, TRANSITO E TRANSPORTES - DESETRANS									
2052	MANUTENÇÃO DIRETORIA DE SEGURANÇA, TRANSITO E TRANSPORTE									
04	Administração									
122	Administração Geral									
00	A DEFINIR									
000	A DEFINIR									
4	DESPESAS DE CAPITAL									
		MANUTENÇÃO GERAL	%	691.500,00	100	913.500,00	100	878.500,00	0	450.527,84
1	MUNICÍPIO DE PARAGUAÇU PAULISTA	-----								
021201	SEGURANÇA, TRANSITO E TRANSPORTES - DESETRANS									
2053	MANUTENÇÃO DA GUARDA CIVIL MUNICIPAL									
06	Segurança Pública									
181	Policimento									
00	A DEFINIR									
000	A DEFINIR									
3	DESPESAS CORRENTES									





P.M. EST. TURIST. DE PARAGUAÇU PTA
AVENIDA SIQUEIRA CAMPI
44547305/0001-93

Anexo III - Unidades Executoras e Ações voltadas ao Desenvolvimento do Programa Governamental - 3458212025 Página 95 de 232

Programa: 0013 SEGURANÇA, TRANSITO E TRANSPORTE MUNICIPAL

Objetivo: Dotar o Departamento de Segurança, Trânsito e Transporte de efetivo, veículos, equipamentos e instalações, visando proteger o patrimônio público e auxiliar as Polícias Civil e Militar. Fiscalização e manutenção da sinalização de trânsito nas vias municipais e viabilizar os meios de transporte do município.

Justificativa: Considerando-se o grau elevado de risco que envolve a preservação do patrimônio público, assim como a necessidade de auxiliar o trabalho desenvolvido pelos órgãos de segurança pública estadual, bem como desenvolver políticas de uso adequado da frota municipal.

Público Alvo: Municípios

		MANUTENÇÃO GERAL	%	5.000,00	100	5.000,00	100	5.000,00	0	0,00
1	MUNICÍPIO DE PARAGUAÇU PAULISTA									
021201	SEGURANÇA, TRANSITO E TRANSPORTES - DESETRANS									
2053	MANUTENÇÃO DA GUARDA CIVIL MUNICIPAL									
06	Segurança Pública									
181	Policimento									
00	A DEFINIR									
000	A DEFINIR									
4	DESPESAS DE CAPITAL									

		MANUTENÇÃO GERAL	%	321.300,00	100	526.020,00	100	688.850,00	0	175.505,49
1	MUNICÍPIO DE PARAGUAÇU PAULISTA									
021201	SEGURANÇA, TRANSITO E TRANSPORTES - DESETRANS									
2054	MANUTENÇÃO DA DIVISÃO DE TRANSITO									
04	Administração									
125	Normatização e Fiscalização									
00	A DEFINIR									
000	A DEFINIR									
3	DESPESAS CORRENTES									





P.M. EST. TURIST. DE PARAGUAÇU PTA
AVENIDA SIQUEIRA CAMPI
44547305/0001-93

Anexo III - Unidades Executoras e Ações voltadas ao Desenvolvimento do Programa Governamental - 3458212025 Página 96 de 232

Programa: 0013 SEGURANÇA, TRANSITO E TRANSPORTE MUNICIPAL

Objetivo: Dotar o Departamento de Segurança, Trânsito e Transporte de efetivo, veículos, equipamentos e instalações, visando proteger o patrimônio público e auxiliar as Polícias Civil e Militar. Fiscalização e manutenção da sinalização de trânsito nas vias municipais e viabilizar os meios de transporte do município.

Justificativa: Considerando-se o grau elevado de risco que envolve a preservação do patrimônio público, assim como a necessidade de auxiliar o trabalho desenvolvido pelos órgãos de segurança pública estadual, bem como desenvolver políticas de uso adequado da frota municipal.

Público Alvo: Municípios

		MANUTENÇÃO GERAL	%	5.000,00	100	5.000,00	100	5.000,00	0	0,00
1	MUNICÍPIO DE PARAGUAÇU PAULISTA									
	021201 SEGURANÇA, TRANSITO E TRANSPORTES - DESETRANS									
	2054 MANUTENÇÃO DA DIVISÃO DE TRANSITO									
	04 Administração									
	125 Normatização e Fiscalização									
	00 A DEFINIR									
	000 A DEFINIR									
	4 DESPESAS DE CAPITAL									

1	MUNICÍPIO DE PARAGUAÇU PAULISTA									
	021201 SEGURANÇA, TRANSITO E TRANSPORTES - DESETRANS									
	2089 COORDENAÇÃO DO SISTEMA DE PROTEÇÃO E DEFESA CIVIL									
	06 Segurança Pública									
	182 Defesa Civil									
	00 A DEFINIR									
	000 A DEFINIR									
	3 DESPESAS CORRENTES									





P.M. EST. TURIST. DE PARAGUAÇU PTA
AVENIDA SIQUEIRA CAMPI
44547305/0001-93

Anexo III - Unidades Executoras e Ações voltadas ao Desenvolvimento do Programa Governamental - 3454212025 Página 97 de 232

Programa: 0013 SEGURANÇA, TRANSITO E TRANSPORTE MUNICIPAL

Objetivo: Dotar o Departamento de Segurança, Trânsito e Transporte de efetivo, veículos, equipamentos e instalações, visando proteger o patrimônio público e auxiliar as Polícias Civil e Militar. Fiscalização e manutenção da sinalização de trânsito nas vias municipais e viabilizar os meios de transporte do município.

Justificativa: Considerando-se o grau elevado de risco que envolve a preservação do patrimônio público, assim como a necessidade de auxiliar o trabalho desenvolvido pelos órgãos de segurança pública estadual, bem como desenvolver políticas de uso adequado da frota municipal.

Público Alvo: Municípios

1	MUNICÍPIO DE PARAGUAÇU PAULISTA			MANUTENÇÃO DEFESA CIVIL	%	100	10.000,00	100	10.000,00	100	10.000,00	0	0,00
	021201 SEGURANÇA, TRANSITO E TRANSPORTES - DESETRANS												
	2089 COORDENAÇÃO DO SISTEMA DE PROTEÇÃO E DEFESA CIVIL												
	06 Segurança Pública												
	182 Defesa Civil												
	00 A DEFINIR												
	000 A DEFINIR												
	4 DESPESAS DE CAPITAL												
<hr/>													
1	MUNICÍPIO DE PARAGUAÇU PAULISTA			MANUTENÇÃO EM GERAL	%	100	100.000,00	100	100.000,00	100	100.000,00	0	69.393,44
	021201 SEGURANÇA, TRANSITO E TRANSPORTES - DESETRANS												
	2095 MANUTENÇÃO DA ATIVIDADE DELEGADA												
	06 Segurança Pública												
	181 Policiamento												
	00 A DEFINIR												
	000 A DEFINIR												
	3 DESPESAS CORRENTES												





P.M. EST. TURIST. DE PARAGUAÇU PTA
AVENIDA SIQUEIRA CAMPI
44547305/0001-93

Anexo III - Unidades Executoras e Ações voltadas ao Desenvolvimento do Programa Governamental - 34521/2025 Página 98 de 232

Programa: 0013 SEGURANÇA, TRANSITO E TRANSPORTE MUNICIPAL

Objetivo: Dotar o Departamento de Segurança, Trânsito e Transporte de efetivo, veículos, equipamentos e instalações, visando proteger o patrimônio público e auxiliar as Polícias Civil e Militar. Fiscalização e manutenção da sinalização de trânsito nas vias municipais e viabilizar os meios de transporte do município.

Justificativa: Considerando-se o grau elevado de risco que envolve a preservação do patrimônio público, assim como a necessidade de auxiliar o trabalho desenvolvido pelos órgãos de segurança pública estadual, bem como desenvolver políticas de uso adequado da frota municipal.

Público Alvo: Municípios

1 MUNICIPIO DE PARAGUAÇU PAULISTA MANUTENÇÃO EM GERAL % 100 271.000,00 100 351.000,00 100 476.000,00 0 174.650,31

021201 SEGURANÇA, TRANSITO E TRANSPORTES - DESETRANS

2106 SINALIZAÇÃO E FISCALIZAÇÃO DE VIAS URBANAS

04 Administração

125 Normatização e Fiscalização

00 A DEFINIR

000 A DEFINIR

3 DESPESAS CORRENTES

1 MUNICIPIO DE PARAGUAÇU PAULISTA MANUTENÇÃO EM GERAL % 100 10.000,00 100 10.000,00 100 10.000,00 0 0,00

021201 SEGURANÇA, TRANSITO E TRANSPORTES - DESETRANS

2106 SINALIZAÇÃO E FISCALIZAÇÃO DE VIAS URBANAS

04 Administração

125 Normatização e Fiscalização

00 A DEFINIR

000 A DEFINIR

4 DESPESAS DE CAPITAL



P.M. EST. TURIST. DE PARAGUAÇU PTA
AVENIDA SIQUEIRA CAMPI
44547305/0001-93

Anexo III - Unidades Executoras e Ações voltadas ao Desenvolvimento do Programa Governamental - 34521/2025 Página 99 de 232

Programa: 0013 SEGURANÇA, TRANSITO E TRANSPORTE MUNICIPAL

Objetivo: Dotar o Departamento de Segurança, Trânsito e Transporte de efetivo, veículos, equipamentos e instalações, visando proteger o patrimônio público e auxiliar as Polícias Civil e Militar. Fiscalização e manutenção da sinalização de trânsito nas vias municipais e viabilizar os meios de transporte do município.

Justificativa: Considerando-se o grau elevado de risco que envolve a preservação do patrimônio público, assim como a necessidade de auxiliar o trabalho desenvolvido pelos órgãos de segurança pública estadual, bem como desenvolver políticas de uso adequado da frota municipal.

Público Alvo: Municípios

1 MUNICIPIO DE PARAGUAÇU PAULISTA MANUTENÇÃO GERAL % 0 0,00 0 0,00 0 0,00 100 189.863,95

022901 SEGURANÇA, TRANSITO E TRANSPORTES - SMUS

2052 MANUTENÇÃO DIRETORIA DE SEGURANÇA, TRANSITO E TRANSPORTE

04 Administração

122 Administração Geral

00 A DEFINIR

000 A DEFINIR

3 DESPESAS CORRENTES

1 MUNICIPIO DE PARAGUAÇU PAULISTA MANUTENÇÃO GERAL % 0 0,00 0 0,00 0 0,00 100 5.000,00

022901 SEGURANÇA, TRANSITO E TRANSPORTES - SMUS

2052 MANUTENÇÃO DIRETORIA DE SEGURANÇA, TRANSITO E TRANSPORTE

04 Administração

122 Administração Geral

00 A DEFINIR

000 A DEFINIR

4 DESPESAS DE CAPITAL





P.M. EST. TURIST. DE PARAGUAÇU PTA
AVENIDA SIQUEIRA CAMPI
44547305/0001-93

Anexo III - Unidades Executoras e Ações voltadas ao Desenvolvimento do Programa Governamental: 34582522025 Página 100 de 232

Programa: 0013 SEGURANÇA, TRANSITO E TRANSPORTE MUNICIPAL

Objetivo: Dotar o Departamento de Segurança, Trânsito e Transporte de efetivo, veículos, equipamentos e instalações, visando proteger o patrimônio público e auxiliar as Polícias Civil e Militar. Fiscalização e manutenção da sinalização de trânsito nas vias municipais e viabilizar os meios de transporte do município.

Justificativa: Considerando-se o grau elevado de risco que envolve a preservação do patrimônio público, assim como a necessidade de auxiliar o trabalho desenvolvido pelos órgãos de segurança pública estadual, bem como desenvolver políticas de uso adequado da frota municipal.

Público Alvo: Municípes

			MANUTENÇÃO GERAL	%	0	0,00	0	0,00	0	0,00	100	73.335,21
--	--	--	------------------	---	---	------	---	------	---	------	-----	-----------

1	MUNICIPIO DE PARAGUAÇU PAULISTA	022901	SEGURANÇA, TRANSITO E TRANSPORTES - SMUS									
	2053		MANUTENÇÃO DA GUARDA CIVIL MUNICIPAL									
		06	Segurança Pública									
			181 Policiamento									
			00 A DEFINIR									
			000 A DEFINIR									
			3 DESPESAS CORRENTES									

1	MUNICIPIO DE PARAGUAÇU PAULISTA	022901	SEGURANÇA, TRANSITO E TRANSPORTES - SMUS									
	2053		MANUTENÇÃO DA GUARDA CIVIL MUNICIPAL									
		06	Segurança Pública									
			181 Policiamento									
			00 A DEFINIR									
			000 A DEFINIR									
			4 DESPESAS DE CAPITAL									





P.M. EST. TURIST. DE PARAGUAÇU PTA
AVENIDA SIQUEIRA CAMPI
44547305/0001-93

Anexo III - Unidades Executoras e Ações voltadas ao Desenvolvimento do Programa Governamental - 3458212025 Página 101 de 232

Programa: 0013 SEGURANÇA, TRANSITO E TRANSPORTE MUNICIPAL

Objetivo: Dotar o Departamento de Segurança, Trânsito e Transporte de efetivo, veículos, equipamentos e instalações, visando proteger o patrimônio público e auxiliar as Polícias Civil e Militar. Fiscalização e manutenção da sinalização de trânsito nas vias municipais e viabilizar os meios de transporte do município.

Justificativa: Considerando-se o grau elevado de risco que envolve a preservação do patrimônio público, assim como a necessidade de auxiliar o trabalho desenvolvido pelos órgãos de segurança pública estadual, bem como desenvolver políticas de uso adequado da frota municipal.

Público Alvo: Municípios

1 MUNICIPIO DE PARAGUAÇU PAULISTA MANUTENÇÃO GERAL % 0 0,00 0 0,00 0 0,00 100 984.131,46

022901 SEGURANÇA, TRANSITO E TRANSPORTES - SMUS
2054 MANUTENÇÃO DA DIVISÃO DE TRANSITO
04 Administração
125 Normatização e Fiscalização
00 A DEFINIR
000 A DEFINIR
3 DESPESAS CORRENTES

1 MUNICIPIO DE PARAGUAÇU PAULISTA MANUTENÇÃO GERAL % 0 0,00 0 0,00 0 0,00 100 5.000,00

022901 SEGURANÇA, TRANSITO E TRANSPORTES - SMUS
2054 MANUTENÇÃO DA DIVISÃO DE TRANSITO
04 Administração
125 Normatização e Fiscalização
00 A DEFINIR
000 A DEFINIR
4 DESPESAS DE CAPITAL





P.M. EST. TURIST. DE PARAGUAÇU PTA
AVENIDA SIQUEIRA CAMPI
44547305/0001-93

Anexo III - Unidades Executoras e Ações voltadas ao Desenvolvimento do Programa Governamental - 34582.1.1.1.1.1.1 - Página 102 de 232

Programa: 0013 SEGURANÇA, TRANSITO E TRANSPORTE MUNICIPAL

Objetivo: Dotar o Departamento de Segurança, Trânsito e Transporte de efetivo, veículos, equipamentos e instalações, visando proteger o patrimônio público e auxiliar as Polícias Civil e Militar. Fiscalização e manutenção da sinalização de trânsito nas vias municipais e viabilizar os meios de transporte do município.

Justificativa: Considerando-se o grau elevado de risco que envolve a preservação do patrimônio público, assim como a necessidade de auxiliar o trabalho desenvolvido pelos órgãos de segurança pública estadual, bem como desenvolver políticas de uso adequado da frota municipal.

Público Alvo: Municipípios

	MANUTENÇÃO DEFESA CIVIL	%		0,00	0	0,00	100	0,00	0	32.296,00
1 MUNICIPIO DE PARAGUAÇU PAULISTA										
022901 SEGURANÇA, TRANSITO E TRANSPORTES - SMUS										
2089 COORDENAÇÃO DO SISTEMA DE PROTEÇÃO E DEFESA CIVIL										
06 Segurança Pública										
182 Defesa Civil										
00 A DEFINIR										
000 A DEFINIR										
3 DESPESAS CORRENTES										

	MANUTENÇÃO DEFESA CIVIL	%		0,00	0	0,00	100	0,00	0	10.000,00
1 MUNICIPIO DE PARAGUAÇU PAULISTA										
022901 SEGURANÇA, TRANSITO E TRANSPORTES - SMUS										
2089 COORDENAÇÃO DO SISTEMA DE PROTEÇÃO E DEFESA CIVIL										
06 Segurança Pública										
182 Defesa Civil										
00 A DEFINIR										
000 A DEFINIR										
4 DESPESAS DE CAPITAL										





P.M. EST. TURIST. DE PARAGUAÇU PTA
AVENIDA SIQUEIRA CAMPI
44547305/0001-93

Anexo III - Unidades Executoras e Ações voltadas ao Desenvolvimento do Programa Governamental - 34582025 Página 103 de 232

Programa: 0013 SEGURANÇA, TRANSITO E TRANSPORTE MUNICIPAL

Objetivo: Dotar o Departamento de Segurança, Trânsito e Transporte de efetivo, veículos, equipamentos e instalações, visando proteger o patrimônio público e auxiliar as Polícias Civil e Militar. Fiscalização e manutenção da sinalização de trânsito nas vias municipais e viabilizar os meios de transporte do município.

Justificativa: Considerando-se o grau elevado de risco que envolve a preservação do patrimônio público, assim como a necessidade de auxiliar o trabalho desenvolvido pelos órgãos de segurança pública estadual, bem como desenvolver políticas de uso adequado da frota municipal.

Público Alvo: Municípios

	MANUTENÇÃO EM GERAL	%	0	0,00	0	0,00	0	0,00	100	160.858,41
1 MUNICIPIO DE PARAGUAÇU PAULISTA										
022901 SEGURANÇA, TRANSITO E TRANSPORTES - SMUS										
2095 MANUTENÇÃO DA ATIVIDADE DELEGADA										
06 Segurança Pública										
181 Policiamento										
00 A DEFINIR										
000 A DEFINIR										
3 DESPESAS CORRENTES										

	MANUTENÇÃO EM GERAL	%	0	0,00	0	0,00	0	0,00	100	321.349,69
1 MUNICIPIO DE PARAGUAÇU PAULISTA										
022901 SEGURANÇA, TRANSITO E TRANSPORTES - SMUS										
2106 SINALIZAÇÃO E FISCALIZAÇÃO DE VIAS URBANAS										
04 Administração										
125 Normatização e Fiscalização										
00 A DEFINIR										
000 A DEFINIR										
3 DESPESAS CORRENTES										





P.M. EST. TURIST. DE PARAGUAÇU PTA
AVENIDA SIQUEIRA CAMPI
44547305/0001-93

Anexo III - Unidades Executoras e Ações voltadas ao Desenvolvimento do Programa Governamental - 3458212025 Página 104 de 232

Programa: 0013 SEGURANÇA, TRANSITO E TRANSPORTE MUNICIPAL

Objetivo: Dotar o Departamento de Segurança, Trânsito e Transporte de efetivo, veículos, equipamentos e instalações, visando proteger o patrimônio público e auxiliar as Polícias Civil e Militar. Fiscalização e manutenção da sinalização de trânsito nas vias municipais e viabilizar os meios de transporte do município.

Justificativa: Considerando-se o grau elevado de risco que envolve a preservação do patrimônio público, assim como a necessidade de auxiliar o trabalho desenvolvido pelos órgãos de segurança pública estadual, bem como desenvolver políticas de uso adequado da frota municipal.

Público Alvo: Municípios

1	MUNICÍPIO DE PARAGUAÇU PAULISTA									
	022901 SEGURANÇA, TRANSITO E TRANSPORTES - SMUS									
	2106 SINALIZAÇÃO E FISCALIZAÇÃO DE VIAS URBANAS									
	04 Administração									
	125 Normatização e Fiscalização									
	00 A DEFINIR									
	000 A DEFINIR									
	4 DESPESAS DE CAPITAL									
<hr/>										
	Total Geral Financeiro					1.622.300,00		2.220.020,00		2.477.350,00
										2.857.251,85





P.M. EST. TURIST. DE PARAGUAÇU PTA
AVENIDA SIQUEIRA CAMPI
44547305/0001-93

Anexo III - Unidades Executoras e Ações voltadas ao Desenvolvimento do Programa Governamental - 34547305/0001/2025 Página 105 de 232

Programa: 0014 PROMOÇÃO CULTURAL

Objetivo: Promover a organização estrutural e funcional do Departamento, prover a realização de obras, aquisição de equipamentos para garantir as atividades artístico-culturais locais, assim como o levantamento, guarda e preservação do acervo histórico e cultural do município.

Justificativa: A produção artístico-cultural na cidade tem sido pouco estimulada em função de falta de apoio e programas específicos para o setor, fatores que são agravados pela inexistência de instalações adequadas para o exercício da atividade.

Público Alvo: Municipípes

Metas	Indicador	Unidade de Medida	Ind.Recente	Ind.Futuro	2022	2023	2024	2025
	ATIVIDADES ARTÍSTICAS	UN PERCENTUAL	0	10	10	13	20	16
	MANUTENÇÃO BIBLIOTECAS	% PERCENTUAL	100	100	100	100	100	100
	MANUTENÇÃO MUSEU MUNICIPAL	% PERCENTUAL	100	100	100	100	100	100
	REFORMA/ADEQUAÇÃO DE UNIDADES UN	UNIDADE	0	3	1	1	5	1

Ações

Entidade	Unid.Orçam.	ProjAtiv	Função	SubFun.	FonGr.	FonCód.	Categoria Bem/Produto/Serviço	Unid.	Meta 2022	2023	Meta 2023	2024	Meta 2024	2025	Meta 2025
1	MUNICIPIO DE PARAGUAÇU PAULISTA	020701	DIVISÃO DE CULTURA - DEC												
		1019	AMPLIAÇÃO E REFORMA DE UNIDADES CULTURAIS												
		13	Cultura												
			392	Difusão Cultural											
			00	A DEFINIR											
			000	A DEFINIR											
				3	DESPESAS CORRENTES										
							MANUTENÇÃO EM GERAL	%	1	5.000,00	1	5.000,00	0	0,00	0,00





P.M. EST. TURIST. DE PARAGUAÇU PTA
AVENIDA SIQUEIRA CAMPI
44547305/0001-93

Anexo III - Unidades Executoras e Ações voltadas ao Desenvolvimento do Programa Governamental - 3535507/2025-93 Página 106 de 232

Programa: 0014 PROMOÇÃO CULTURAL

Objetivo: Promover a organização estrutural e funcional do Departamento, prover a realização de obras, aquisição de equipamentos para garantir as atividades artístico-culturais locais, assim como o levantamento, guarda e preservação do acervo histórico e cultural do município.

Justificativa: A produção artístico-cultural na cidade tem sido pouco estimulada em função de falta de apoio e programas específicos para o setor, fatores que são agravados pela inexistência de instalações adequadas para o exercício da atividade.

Público Alvo: Municípes

		MANUTENÇÃO EM GERAL	%	0	0,00	0	5	5.000,00	0	0,00
1	MUNICÍPIO DE PARAGUAÇU PAULISTA									0,00
	020701	DIVISÃO DE CULTURA - DEC								
		1019	AMPLIAÇÃO E REFORMA DE UNIDADES CULTURAIS							
		13	Cultura							
		392	Difusão Cultural							
		00	A DEFINIR							
		000	A DEFINIR							
		4	DESPESAS DE CAPITAL							

1	MUNICÍPIO DE PARAGUAÇU PAULISTA		MANUTENÇÃO GERAL	%	100	810.500,00	100	1.080.500,00	100	893.500,00	0	268.521,41
	020701	DIVISÃO DE CULTURA - DEC										
		2055	MANUTENÇÃO DIRETORIA DE CULTURA									
		13	Cultura									
		392	Difusão Cultural									
		00	A DEFINIR									
		000	A DEFINIR									
		3	DESPESAS CORRENTES									





P.M. EST. TURIST. DE PARAGUAÇU PTA
AVENIDA SIQUEIRA CAMPI
44547305/0001-93

Anexo III - Unidades Executoras e Ações voltadas ao Desenvolvimento do Programa Governamental - 3535507/2025-93 Página 107 de 232

Programa: 0014 PROMOÇÃO CULTURAL

Objetivo: Promover a organização estrutural e funcional do Departamento, prover a realização de obras, aquisição de equipamentos para garantir as atividades artístico-culturais locais, assim como o levantamento, guarda e preservação do acervo histórico e cultural do município.

Justificativa: A produção artístico-cultural na cidade tem sido pouco estimulada em função de falta de apoio e programas específicos para o setor, fatores que são agravados pela inexistência de instalações adequadas para o exercício da atividade.

Público Alvo: Municipípes

1 MUNICIPIO DE PARAGUAÇU PAULISTA MANUTENÇÃO GERAL % 100 5.000,00 100 5.000,00 0 0,00

020701 DIVISÃO DE CULTURA - DEC

2055 MANUTENÇÃO DIRETORIA DE CULTURA

13 Cultura

392 Difusão Cultural

00 A DEFINIR

000 A DEFINIR

4 DESPESAS DE CAPITAL

1 MUNICIPIO DE PARAGUAÇU PAULISTA MANUTENÇÃO EM GERAL % 0 0,00 0 0,00 0 0,00 24.410,44

020701 DIVISÃO DE CULTURA - DEC

2116 MANUTENÇÃO DE EVENTOS CULTURAIS

13 Cultura

392 Difusão Cultural

00 A DEFINIR

000 A DEFINIR

3 DESPESAS CORRENTES





P.M. EST. TURIST. DE PARAGUAÇU PTA
AVENIDA SIQUEIRA CAMPI
44547305/0001-93

Anexo III - Unidades Executoras e Ações voltadas ao Desenvolvimento do Programa Governamental - 3535507 Página 108 de 232

Programa: 0014 PROMOÇÃO CULTURAL

Objetivo: Promover a organização estrutural e funcional do Departamento, prover a realização de obras, aquisição de equipamentos para garantir as atividades artístico-culturais locais, assim como o levantamento, guarda e preservação do acervo histórico e cultural do município.

Justificativa: A produção artístico-cultural na cidade tem sido pouco estimulada em função de falta de apoio e programas específicos para o setor, fatores que são agravados pela inexistência de instalações adequadas para o exercício da atividade.

Público Alvo: Municipípes

		MANUTENÇÃO EM GERAL	%				1
1	MUNICÍPIO DE PARAGUAÇU PAULISTA			0,00	0	0,00	24.300,00
	022401 GABINETE DA SECRETARIA – SMC						
	1019 AMPLIAÇÃO E REFORMA DE UNIDADES CULTURAIS						
	13 Cultura						
	392 Difusão Cultural						
	00 A DEFINIR						
	000 A DEFINIR						
	4 DESPESAS DE CAPITAL						

		MANUTENÇÃO GERAL	%				100
1	MUNICÍPIO DE PARAGUAÇU PAULISTA			0,00	0	0,00	815.876,53
	022401 GABINETE DA SECRETARIA – SMC						
	2055 MANUTENÇÃO DIRETORIA DE CULTURA						
	13 Cultura						
	392 Difusão Cultural						
	00 A DEFINIR						
	000 A DEFINIR						
	3 DESPESAS CORRENTES						





P.M. EST. TURIST. DE PARAGUAÇU PTA
AVENIDA SIQUEIRA CAMPI
44547305/0001-93

Anexo III - Unidades Executoras e Ações voltadas ao Desenvolvimento do Programa Governamental - 3535507/2025-93 Página 109 de 232

Programa: 0014 PROMOÇÃO CULTURAL

Objetivo: Promover a organização estrutural e funcional do Departamento, prover a realização de obras, aquisição de equipamentos para garantir as atividades artístico-culturais locais, assim como o levantamento, guarda e preservação do acervo histórico e cultural do município.

Justificativa: A produção artístico-cultural na cidade tem sido pouco estimulada em função de falta de apoio e programas específicos para o setor, fatores que são agravados pela inexistência de instalações adequadas para o exercício da atividade.

Público Alvo: Municipípes

		MANUTENÇÃO GERAL	%	0	0,00	0	0,00	0	0,00	100	107.223,08
1	MUNICÍPIO DE PARAGUAÇU PAULISTA										
	022401 GABINETE DA SECRETARIA – SMC										
	2055 MANUTENÇÃO DIRETORIA DE CULTURA										
	13 Cultura										
	392 Difusão Cultural										
	00 A DEFINIR										
	000 A DEFINIR										
	4 DESPESAS DE CAPITAL										

		MANUTENÇÃO EM GERAL	%	0	0,00	0	0,00	0	0,00	100	23.589,56
1	MUNICÍPIO DE PARAGUAÇU PAULISTA										
	022401 GABINETE DA SECRETARIA – SMC										
	2116 MANUTENÇÃO DE EVENTOS CULTURAIS										
	13 Cultura										
	392 Difusão Cultural										
	00 A DEFINIR										
	000 A DEFINIR										
	3 DESPESAS CORRENTES										

Total Geral Financeiro 820.500,00 1.090.500,00 903.500,00 1.263.921,02





P.M. EST. TURIST. DE PARAGUAÇU PTA
AVENIDA SIQUEIRA CAMPI
44547305/0001-93

Anexo III - Unidades Executoras e Ações voltadas ao Desenvolvimento do Programa Governamental - 34547305/0001/02/06/2025 Página 110 de 232

Programa: 0015 DESENVOLVIMENTO TURÍSTICO

Objetivo: Adequar à infraestrutura urbana já existente, realizar obras complementares, criar novos atrativos e equipamentos, organizar a prestação de serviços, implantar um calendário de eventos e sistema de informações, visando proporcionar condições satisfatórias para implantação de um fluxo turístico estável e permanente no município. Estruturar, capacitar e organizar o Departamento, para que possa exercer sua função de comandar o desenvolvimento turístico do município.

Justificativa: Na condição de Estância Turística, o município necessita efetivamente implantar infraestrutura, atrativos, equipamentos e serviços que permitam garantir a implantação do fluxo turístico.

Público Alvo: Municípios

Metas	Indicador	Unidade de Medida	Ind. Recente	Ind. Futuro	2022	2023	2024	2025
	ATRATIVOS TURÍSTICOS	%	100	100	100	100	100	100
	EVENTOS E FESTAS	UN	0	6	6	11	18	24
	INFRAESTRUTURA TURISTICA	%	100	100	100	100	100	100

Ações

Entidade	Unid.Orçam.	ProjAtiv	Função	SubFun.	FonGr.	FonCód.	Categoria Bem/Produto/Serviço	Unid.	Meta 2022	2023	Meta 2024	2024	Meta 2025	2025
1	MUNICIPIO DE PARAGUAÇU PAULISTA						MANUTENÇÃO GERAL	%	100	5.000,00	100	5.000,00	0	0,00
	020801	DIVISÃO DE TURISMO - DETUR												
		1020	INFRAESTRUTURA DO GRANDE LAGO											
			23	Comércio e Serviços										
				695	Turismo									
					00	A DEFINIR								
						000	A DEFINIR							
							4	DESPESAS DE CAPITAL						





P.M. EST. TURIST. DE PARAGUAÇU PTA
AVENIDA SIQUEIRA CAMPI
44547305/0001-93

Anexo III - Unidades Executoras e Ações voltadas ao Desenvolvimento do Programa Governamental - 345212025 Página 111 de 232

Programa: 0015 DESENVOLVIMENTO TURÍSTICO

Objetivo: Adequar à infraestrutura urbana já existente, realizar obras complementares, criar novos atrativos e equipamentos, organizar a prestação de serviços, implantar um calendário de eventos e sistema de informações, visando proporcionar condições satisfatórias para implantação de um fluxo turístico estável e permanente no município. Estruturar, capacitar e organizar o Departamento, para que possa exercer sua função de comandar o desenvolvimento turístico do município.

Justificativa: Na condição de Estancia Turística, o município necessita efetivamente implantar infraestrutura, atrativos, equipamentos e serviços que permitam garantir a implantação do fluxo turístico.

Público Alvo: Municípios		MANUTENÇÃO GERAL		MANUTENÇÃO GERAL		MANUTENÇÃO GERAL		MANUTENÇÃO GERAL	
		%		%		%		%	
1	MUNICIPIO DE PARAGUACU PAULISTA		100	100	5.000,00	100	5.000,00	100	1.255.186,00
	020801 DIVISÃO DE TURISMO - DETUR								2.762.759,96
	1021 INFRAESTRUTURA TURISTICA DO MUNICIPIO								0
	23 Comércio e Serviços								2.700.735,45
	695 Turismo								
	00 A DEFINIR								
	000 A DEFINIR								
	4 DESPESAS DE CAPITAL								
<hr/>									
1	MUNICIPIO DE PARAGUACU PAULISTA		100	100	5.000,00	100	5.000,00	100	5.000,00
	020801 DIVISÃO DE TURISMO - DETUR								0,00
	1022 ATRATIVOS TURISTICOS								
	23 Comércio e Serviços								
	695 Turismo								
	00 A DEFINIR								
	000 A DEFINIR								
	4 DESPESAS DE CAPITAL								





P.M. EST. TURIST. DE PARAGUAÇU PTA
AVENIDA SIQUEIRA CAMPI
44547305/0001-93

Anexo III - Unidades Executoras e Ações voltadas ao Desenvolvimento do Programa Governamental - 34521/2025 Página 112 de 232

Programa: 0015 DESENVOLVIMENTO TURÍSTICO

Objetivo: Adequar à infraestrutura urbana já existente, realizar obras complementares, criar novos atrativos e equipamentos, organizar a prestação de serviços, implantar um calendário de eventos e sistema de informações, visando proporcionar condições satisfatórias para implantação de um fluxo turístico estável e permanente no município. Estruturar, capacitar e organizar o Departamento, para que possa exercer sua função de comandar o desenvolvimento turístico do município.

Justificativa: Na condição de Estancia Turística, o município necessita efetivamente implantar infraestrutura, atrativos, equipamentos e serviços que permitam garantir a implantação do fluxo turístico.

Público Alvo: Municípios		MANUTENÇÃO GERAL	%	380.000,00	100	330.000,00	100	480.000,00	100	0	328.471,02
1	MUNICIPIO DE PARAGUAÇU PAULISTA 020801 DIVISÃO DE TURISMO - DETUR 2056 MANUTENÇÃO COMPLEXO TURISTICO GRANDE LAGO 23 Comércio e Serviços 695 Turismo 00 A DEFINIR 000 A DEFINIR 3 DESPESAS CORRENTES										

1	MUNICIPIO DE PARAGUAÇU PAULISTA 020801 DIVISÃO DE TURISMO - DETUR 2056 MANUTENÇÃO COMPLEXO TURISTICO GRANDE LAGO 23 Comércio e Serviços 695 Turismo 00 A DEFINIR 000 A DEFINIR 4 DESPESAS DE CAPITAL										





P.M. EST. TURIST. DE PARAGUAÇU PTA
AVENIDA SIQUEIRA CAMPI
44547305/0001-93

Anexo III - Unidades Executoras e Ações voltadas ao Desenvolvimento do Programa Governamental - 3454/2025 Página 113 de 232

Programa: 0015 DESENVOLVIMENTO TURÍSTICO

Objetivo: Adequar à infraestrutura urbana já existente, realizar obras complementares, criar novos atrativos e equipamentos, organizar a prestação de serviços, implantar um calendário de eventos e sistema de informações, visando proporcionar condições satisfatórias para implantação de um fluxo turístico estável e permanente no município. Estruturar, capacitar e organizar o Departamento, para que possa exercer sua função de comandar o desenvolvimento turístico do município.

Justificativa: Na condição de Estancia Turística, o município necessita efetivamente implantar infraestrutura, atrativos, equipamentos e serviços que permitam garantir a implantação do fluxo turístico.

Público Alvo: Municípios

1 MUNICIPIO DE PARAGUAÇU PAULISTA MANUTENÇÃO GERAL % 100 1.208.500,00 100 1.430.500,00 100 1.671.000,00 0 676.047,88

020801 DIVISÃO DE TURISMO - DETUR

2057 MANUTENÇÃO DA DIRETORIA DE TURISMO

23 Comércio e Serviços

695 Turismo

00

A DEFINIR

000 A DEFINIR

3 DESPESAS CORRENTES

1 MUNICIPIO DE PARAGUAÇU PAULISTA MANUTENÇÃO GERAL % 100 5.000,00 100 5.000,00 100 5.000,00 0 3.250,00

020801 DIVISÃO DE TURISMO - DETUR

2057 MANUTENÇÃO DA DIRETORIA DE TURISMO

23 Comércio e Serviços

695 Turismo

00

A DEFINIR

000 A DEFINIR

4 DESPESAS DE CAPITAL





P.M. EST. TURIST. DE PARAGUAÇU PTA
AVENIDA SIQUEIRA CAMPI
44547305/0001-93

Anexo III - Unidades Executoras e Ações voltadas ao Desenvolvimento do Programa Governamental - 3535507/2025 Página 114 de 232

Programa: 0015 DESENVOLVIMENTO TURÍSTICO

Objetivo: Adequar à infraestrutura urbana já existente, realizar obras complementares, criar novos atrativos e equipamentos, organizar a prestação de serviços, implantar um calendário de eventos e sistema de informações, visando proporcionar condições satisfatórias para implantação de um fluxo turístico estável e permanente no município. Estruturar, capacitar e organizar o Departamento, para que possa exercer sua função de comandar o desenvolvimento turístico do município.

Justificativa: Na condição de Estancia Turística, o município necessita efetivamente implantar infraestrutura, atrativos, equipamentos e serviços que permitam garantir a implantação do fluxo turístico.

Público Alvo: Municípios

1 MUNICIPIO DE PARAGUAÇU PAULISTA MANUTENÇÃO GERAL % 100 360.000,00 100 410.000,00 100 1.610.000,00 0 951.172,37

020801 DIVISÃO DE TURISMO - DETUR

2058 MANUTENÇÃO DE EVENTOS E FESTAS

23 Comércio e Serviços

695 Turismo

00

A DEFINIR

000 A DEFINIR

3 DESPESAS CORRENTES

1 MUNICIPIO DE PARAGUAÇU PAULISTA

020801 DIVISÃO DE TURISMO - DETUR

2059 MANUTENÇÃO E OPERAÇÃO DO TREM TURÍSTICO

23 Comércio e Serviços

695 Turismo

00

A DEFINIR

000 A DEFINIR

3 DESPESAS CORRENTES

1 MUNICIPIO DE PARAGUAÇU PAULISTA MANUTENÇÃO GERAL % 100 365.000,00 100 565.000,00 100 525.000,00 0 69.619,06





P.M. EST. TURIST. DE PARAGUAÇU PTA

AVENIDA SIQUEIRA CAMPI

44547305/0001-93

Anexo III - Unidades Executoras e Ações voltadas ao Desenvolvimento do Programa Governamental: 3535507/2025/0000071/2025-93 Página 115 de 232

Programa: 0015 DESENVOLVIMENTO TURÍSTICO

Objetivo: Adequar à infraestrutura urbana já existente, realizar obras complementares, criar novos atrativos e equipamentos, organizar a prestação de serviços, implantar um calendário de eventos e sistema de informações, visando proporcionar condições satisfatórias para implantação de um fluxo turístico estável e permanente no município. Estruturar, capacitar e organizar o Departamento, para que possa exercer sua função de comandar o desenvolvimento turístico do município.

Justificativa: Na condição de Estância Turística, o município necessita efetivamente implantar infraestrutura, atrativos, equipamentos e serviços que permitam garantir a implantação do fluxo turístico.

Público Alvo: Municípios						
		MANUTENÇÃO GERAL	%			
1	MUNICIPIO DE PARAGUAÇU PAULISTA					0,00
	020801 DIVISÃO DE TURISMO - DETUR					0
	2059 MANUTENÇÃO E OPERAÇÃO DO TREM TURISTICO	15.000,00	100	15.000,00	100	15.000,00
	23 Comércio e Serviços					
	695 Turismo					
	00 A DEFINIR					
	000 A DEFINIR					
	4 DESPESAS DE CAPITAL					
<hr/>						
1	MUNICIPIO DE PARAGUAÇU PAULISTA					0,00
	020802 FUNDO MUNICIPAL DE TURISMO					
	2112 FUNDO MUNICIPAL DE TURISMO					
	23 Comércio e Serviços					
	695 Turismo					
	00 A DEFINIR					
	000 A DEFINIR					
	3 DESPESAS CORRENTES					
<hr/>						



Fiorilli SC Ltda - Software



P.M. EST. TURIST. DE PARAGUAÇU PTA

AVENIDA SIQUEIRA CAMPI

44547305/0001-93

Anexo III - Unidades Executoras e Ações voltadas ao Desenvolvimento do Programa Governamental - 3535507/2025-93
Página 116 de 232

Programa: 0015 DESENVOLVIMENTO TURÍSTICO

Objetivo: Adequar à infraestrutura urbana já existente, realizar obras complementares, criar novos atrativos e equipamentos, organizar a prestação de serviços, implantar um calendário de eventos e sistema de informações, visando proporcionar condições satisfatórias para implantação de um fluxo turístico estável e permanente no município. Estruturar, capacitar e organizar o Departamento, para que possa exercer sua função de comando do desenvolvimento turístico do município.

Justificativa: Na condição de Estancia Turística, o município necessita efetivamente implantar infraestrutura, atrativos, equipamentos e serviços que permitam garantir a implantação do fluxo turístico.

Público Alvo:		Municípios		MANUTENÇÃO GERAL		%	MANUTENÇÃO GERAL		%	DESPESAS DE CAPITAL		%					
1	MUNICÍPIO DE PARAGUAÇU PAULISTA	022501	GABINETE DA SECRETARIA – SMT	1020	INFRAESTRUTURA DO GRANDE LAGO	23	Comércio e Serviços	695	Turismo	00	A DEFINIR	000	A DEFINIR	4	DESPESAS DE CAPITAL	100	5.000,00
1	MUNICÍPIO DE PARAGUAÇU PAULISTA	022501	GABINETE DA SECRETARIA – SMT	1021	INFRAESTRUTURA TURÍSTICA DO MUNICÍPIO	23	Comércio e Serviços	695	Turismo	00	A DEFINIR	000	A DEFINIR	4	DESPESAS DE CAPITAL	100	266.446,46



P.M. EST. TURIST. DE PARAGUAÇU PTA
AVENIDA SIQUEIRA CAMPI
44547305/0001-93

Anexo III - Unidades Executoras e Ações voltadas ao Desenvolvimento do Programa Governamental - 3454/2025 Página 117 de 232

Programa: 0015 DESENVOLVIMENTO TURÍSTICO

Objetivo: Adequar à infraestrutura urbana já existente, realizar obras complementares, criar novos atrativos e equipamentos, organizar a prestação de serviços, implantar um calendário de eventos e sistema de informações, visando proporcionar condições satisfatórias para implantação de um fluxo turístico estável e permanente no município. Estruturar, capacitar e organizar o Departamento, para que possa exercer sua função de comandar o desenvolvimento turístico do município.

Justificativa: Na condição de Estância Turística, o município necessita efetivamente implantar infraestrutura, atrativos, equipamentos e serviços que permitam garantir a implantação do fluxo turístico.

Público Alvo: Municípios

1	MUNICÍPIO DE PARAGUAÇU PAULISTA									
	022501	GABINETE DA SECRETARIA – SMT								
		1022	ATRATIVOS TURÍSTICOS							
			23	Comércio e Serviços						
				695	Turismo					
					00	A DEFINIR				
						000	A DEFINIR			
							4	DESPESAS DE CAPITAL		
										5.000,00

1	MUNICÍPIO DE PARAGUAÇU PAULISTA									
	022501	GABINETE DA SECRETARIA – SMT								
		2056	MANUTENÇÃO COMPLEXO TURISTICO GRANDE LAGO							
			23	Comércio e Serviços						
				695	Turismo					
					00	A DEFINIR				
							000	A DEFINIR		
								3	DESPESAS CORRENTES	
										281.528,98





P.M. EST. TURIST. DE PARAGUAÇU PTA
AVENIDA SIQUEIRA CAMPI
44547305/0001-93

Anexo III - Unidades Executoras e Ações voltadas ao Desenvolvimento do Programa Governamental - 34521/2025 Página 118 de 232

Programa: 0015 DESENVOLVIMENTO TURÍSTICO

Objetivo: Adequar à infraestrutura urbana já existente, realizar obras complementares, criar novos atrativos e equipamentos, organizar a prestação de serviços, implantar um calendário de eventos e sistema de informações, visando proporcionar condições satisfatórias para implantação de um fluxo turístico estável e permanente no município. Estruturar, capacitar e organizar o Departamento, para que possa exercer sua função de comandar o desenvolvimento turístico do município.

Justificativa: Na condição de Estancia Turística, o município necessita efetivamente implantar infraestrutura, atrativos, equipamentos e serviços que permitam garantir a implantação do fluxo turístico.

Público Alvo: Municípios

1	MUNICIPIO DE PARAGUAÇU PAULISTA									
	022501	GABINETE DA SECRETARIA – SMT								
		2056	MANUTENÇÃO COMPLEXO TURISTICO GRANDE LAGO							
			23	Comércio e Serviços						
				695	Turismo					
					00	A DEFINIR				
						000	A DEFINIR			
							4	DESPESAS DE CAPITAL		
										5.000,00

1	MUNICIPIO DE PARAGUAÇU PAULISTA									
	022501	GABINETE DA SECRETARIA – SMT								
		2057	MANUTENÇÃO DA DIRETORIA DE TURISMO							
			23	Comércio e Serviços						
				695	Turismo					
					00	A DEFINIR				
							000	A DEFINIR		
								3	DESPESAS CORRENTES	
										1.366.522,97





P.M. EST. TURIST. DE PARAGUAÇU PTA
AVENIDA SIQUEIRA CAMPI
44547305/0001-93

Anexo III - Unidades Executoras e Ações voltadas ao Desenvolvimento do Programa Governamental - 34582/2025 Página 119 de 232

Programa: 0015 DESENVOLVIMENTO TURÍSTICO

Objetivo: Adequar à infraestrutura urbana já existente, realizar obras complementares, criar novos atrativos e equipamentos, organizar a prestação de serviços, implantar um calendário de eventos e sistema de informações, visando proporcionar condições satisfatórias para implantação de um fluxo turístico estável e permanente no município. Estruturar, capacitar e organizar o Departamento, para que possa exercer sua função de comandar o desenvolvimento turístico do município.

Justificativa: Na condição de Estância Turística, o município necessita efetivamente implantar infraestrutura, atrativos, equipamentos e serviços que permitam garantir a implantação do fluxo turístico.

Público Alvo: Municípios

1	MUNICÍPIO DE PARAGUAÇU PAULISTA									
	022501	GABINETE DA SECRETARIA – SMT								
		2057	MANUTENÇÃO DA DIRETORIA DE TURISMO							
			23	Comércio e Serviços						
				695	Turismo					
				00	A DEFINIR					
					000	A DEFINIR				
						4	DESPESAS DE CAPITAL			
										1.750,00

1	MUNICÍPIO DE PARAGUAÇU PAULISTA									
	022501	GABINETE DA SECRETARIA – SMT								
		2058	MANUTENÇÃO DE EVENTOS E FESTAS							
			23	Comércio e Serviços						
				695	Turismo					
				00	A DEFINIR					
					000	A DEFINIR				
						3	DESPESAS CORRENTES			
										981.827,63





P.M. EST. TURIST. DE PARAGUAÇU PTA
AVENIDA SIQUEIRA CAMPI
44547305/0001-93

Anexo III - Unidades Executoras e Ações voltadas ao Desenvolvimento do Programa Governamental - 3535507/2025-93 Página 120 de 232

Programa: 0015 DESENVOLVIMENTO TURÍSTICO

Objetivo: Adequar à infraestrutura urbana já existente, realizar obras complementares, criar novos atrativos e equipamentos, organizar a prestação de serviços, implantar um calendário de eventos e sistema de informações, visando proporcionar condições satisfatórias para implantação de um fluxo turístico estável e permanente no município. Estruturar, capacitar e organizar o Departamento, para que possa exercer sua função de comandar o desenvolvimento turístico do município.

Justificativa: Na condição de Estância Turística, o município necessita efetivamente implantar infraestrutura, atrativos, equipamentos e serviços que permitam garantir a implantação do fluxo turístico.

Público Alvo: Municípios		MANUTENÇÃO GERAL	%	0	0,00	0	0,00	100	313.380,94
1	MUNICÍPIO DE PARAGUAÇU PAULISTA								
	022501 GABINETE DA SECRETARIA – SMT								
	2059 MANUTENÇÃO E OPERAÇÃO DO TREM TURÍSTICO								
	23 Comércio e Serviços								
	695 Turismo								
	00 A DEFINIR								
	000 A DEFINIR								
	3 DESPESAS CORRENTES								

1	MUNICÍPIO DE PARAGUAÇU PAULISTA								
	022501 GABINETE DA SECRETARIA – SMT								
	2059 MANUTENÇÃO E OPERAÇÃO DO TREM TURÍSTICO								
	23 Comércio e Serviços								
	695 Turismo								
	00 A DEFINIR								
	000 A DEFINIR								
	4 DESPESAS DE CAPITAL								





P.M. EST. TURIST. DE PARAGUAÇU PTA
AVENIDA SIQUEIRA CAMPI
44547305/0001-93

Anexo III - Unidades Executoras e Ações voltadas ao Desenvolvimento do Programa Governamental - 34582025 Página 121 de 232

Programa: 0015 DESENVOLVIMENTO TURÍSTICO

Objetivo: Adequar à infraestrutura urbana já existente, realizar obras complementares, criar novos atrativos e equipamentos, organizar a prestação de serviços, implantar um calendário de eventos e sistema de informações, visando proporcionar condições satisfatórias para implantação de um fluxo turístico estável e permanente no município. Estruturar, capacitar e organizar o Departamento, para que possa exercer sua função de comandar o desenvolvimento turístico do município.

Justificativa: Na condição de Estancia Turística, o município necessita efetivamente implantar infraestrutura, atrativos, equipamentos e serviços que permitam garantir a implantação do fluxo turístico.

Público Alvo: Municípios		MANUTENÇÃO GERAL		%		0		0,00		0		0,00		100		11.000,00	
1	MUNICÍPIO DE PARAGUAÇU PAULISTA	022501	GABINETE DA SECRETARIA – SMT	2112	FUNDO MUNICIPAL DE TURISMO	23	Comércio e Serviços	695	Turismo	00	A DEFINIR	000	A DEFINIR	3	DESPESAS CORRENTES		

Total Geral Financeiro														2.303.500,00	4.086.686,00	7.084.759,96	7.981.752,76





P.M. EST. TURIST. DE PARAGUAÇU PTA
AVENIDA SIQUEIRA CAMPI
44547305/0001-93

Anexo III - Unidades Executoras e Ações voltadas ao Desenvolvimento do Programa Governamental - 3ª Edição - 01/02/2025 Página 122 de 232

Programa: 0016 INCENTIVO À PRÁTICA DESPORTIVA

Objetivo: Promover e apoiar as diversas atividades esportivas, incentivando de forma especial a iniciação no esporte em suas diversas modalidades, possibilitar a participação de equipes do município em competições e apoiar atividades especiais para Deficientes e 3ª Idade.

Justificativa: O estímulo a prática desportiva tem sido muito baixa no município, resultado em pouca participação e resultados inexpressivos em competições.

Público Alvo: Municipais

Metas	Indicador	Unidade de Medida	Ind.Recente	Ind.Futuro	2022	2023	2024	2025
	AQUISIÇÃO DE EQUIPAMENTOS	UN	0	0	0	0	0	5
	AQUISIÇÃO DE VEICULOS	UN	0	0	0	0	0	1
	COMPETIÇÕES PROMOVIDAS	UN	0	7	7	14	15	23
	EQUIPES MANTIDAS	UN	25	25	25	25	23	10
	FORMAÇÃO ESPORTIVA	%	100	100	100	100	100	100
	MODALIDADES ESPORTIVAS	UN	0	0	0	0	0	25
	PARTICIPAÇÃO EM COMPETIÇÕES	UN	0	0	0	0	0	8
	REFORMAS UNIDADES ESPORTIVAS	UN	0	5	1	2	4	1

Ações	Entidade	Unid.Orçam.	ProjAtiv	Função	SubFun.	FonGr.	FonCód.	Categoria	Bem/Produto/Serviço	Unid.	Meta 2022	2022	Meta 2023	2023	Meta 2024	2024	Meta 2025	2025
--------------	----------	-------------	----------	--------	---------	--------	---------	-----------	---------------------	-------	-----------	------	-----------	------	-----------	------	-----------	------



P.M. EST. TURIST. DE PARAGUAÇU PTA
AVENIDA SIQUEIRA CAMPI
44547305/0001-93

Anexo III - Unidades Executoras e Ações voltadas ao Desenvolvimento do Programa Governamental - 3454/2025 Página 123 de 232

Programa: 0016 INCENTIVO À PRÁTICA DESPORTIVA

Objetivo: Promover e apoiar as diversas atividades esportivas, incentivando de forma especial a iniciação no esporte em suas diversas modalidades, possibilitar a participação de equipes do município em competições e apoiar atividades especiais para Deficientes e 3ª Idade.

Justificativa: O estímulo a prática desportiva tem sido muito baixa no município, resultado em pouca participação e resultados inexpressivos em competições.

Público Alvo: Municipais

	UN	1	2	4	0	3.399,39
MUNICÍPIO DE PARAGUAÇU PAULISTA						
020901 DIVISÃO DE ESPORTE E LAZER - DEEL						
1024 ADEQUAÇÕES/REFORMAS DE UNIDADES ESPORTIVAS						
27 Desporto e Lazer						
812 Desporto Comunitário						
00 A DEFINIR						
000 A DEFINIR						
4 DESPESAS DE CAPITAL						
MANUTENÇÃO GERAL						
100 1.175.000,00						
100 1.669.000,00						
100 1.851.000,00						
0 0						
698.130,83						
MUNICÍPIO DE PARAGUAÇU PAULISTA						
020901 DIVISÃO DE ESPORTE E LAZER - DEEL						
2060 MANUTENÇÃO DA DIRETORIA DE ESPORTE E LAZER						
27 Desporto e Lazer						
812 Desporto Comunitário						
00 A DEFINIR						
000 A DEFINIR						
3 DESPESAS CORRENTES						





P.M. EST. TURIST. DE PARAGUAÇU PTA
AVENIDA SIQUEIRA CAMPI
44547305/0001-93

Anexo III - Unidades Executoras e Ações voltadas ao Desenvolvimento do Programa Governamental - 3535507414_00000071/2025-93 / pp_130

001/02/06/2025 Página 124 de 232

Programa: 0016 INCENTIVO À PRÁTICA DESPORTIVA

Objetivo: Promover e apoiar as diversas atividades esportivas, incentivando de forma especial a iniciação no esporte em suas diversas modalidades, possibilitar a participação de equipes do município em competições e apoiar atividades especiais para Deficientes e 3ª Idade.

Justificativa: O estímulo a prática desportiva tem sido muito baixa no município, resultado em pouca participação e resultados inexpressivos em competições.

Público Alvo: Municipais

		MANUTENÇÃO GERAL	%	5.000,00	100	5.000,00	100	5.000,00	0	7.430,00
1	MUNICIPIO DE PARAGUAÇU PAULISTA									
	020901 DIVISÃO DE ESPORTE E LAZER - DEEL									
	2060 MANUTENÇÃO DA DIRETORIA DE ESPORTE E LAZER									
	27 Desporto e Lazer									
	812 Desporto Comunitário									
	00 A DEFINIR									
	000 A DEFINIR									
	4 DESPESAS DE CAPITAL									

		MANUTENÇÃO GERAL	%	81.000,00	100	81.000,00	100	84.000,00	0	62.718,39
1	MUNICIPIO DE PARAGUAÇU PAULISTA									
	020901 DIVISÃO DE ESPORTE E LAZER - DEEL									
	2061 PARTICIPAÇÃO EM COMPETIÇÕES OFICIAIS									
	27 Desporto e Lazer									
	812 Desporto Comunitário									
	00 A DEFINIR									
	000 A DEFINIR									
	3 DESPESAS CORRENTES									





P.M. EST. TURIST. DE PARAGUAÇU PTA
AVENIDA SIQUEIRA CAMPELI
44547305/0001-93

Anexo III - Unidades Executoras e Ações voltadas ao Desenvolvimento do Programa Governamental nº 3355507414.00000071/2025-93. Página 125 de 232

Programa: 0016 INCENTIVO À PRÁTICA DESPORTIVA

Objetivo: Promover e apoiar as diversas atividades esportivas, incentivando de forma especial a iniciação no esporte em suas diversas modalidades, possibilitar a participação de equipes do município em competições e apoiar atividades especiais para Deficientes e 3ª Idade.

Justificativa: O estímulo a prática desportiva tem sido muito baixa no município, resultado em pouca participação e resultados inexpressivos em competições.

Público Alvo: Municípios

	MANUTENÇÃO GERAL		%	MANUTENÇÃO GERAL		%	MANUTENÇÃO GERAL		%	
1	MUNICIPIO DE PARAGUAÇU PAULISTA									0,00
	020901	DIVISÃO DE ESPORTE E LAZER - DEEL								0
	2061	PARTICIPAÇÃO EM COMPETIÇÕES OFICIAIS								5.000,00
	27	Desporto e Lazer								0
	812	Desporto Comunitário								5.000,00
	00	A DEFINIR								5.000,00
	000	A DEFINIR								5.000,00
	4	DESPESAS DE CAPITAL								0
										5.000,00

1	MUNICIPIO DE PARAGUAÇU PAULISTA									222.672,02
	020901	DIVISÃO DE ESPORTE E LAZER - DEEL								0
	2087	MANUTENÇÃO DAS ATIVIDADES DE LAZER								458.500,00
	27	Desporto e Lazer								0
	812	Desporto Comunitário								387.500,00
	00	A DEFINIR								281.500,00
	000	A DEFINIR								281.500,00
	3	DESPESAS CORRENTES								0





P.M. EST. TURIST. DE PARAGUAÇU PTA
AVENIDA SIQUEIRA CAMPI
44547305/0001-93

Anexo III - Unidades Executoras e Ações voltadas ao Desenvolvimento do Programa Governamental - 34542025 Página 126 de 232

Programa: 0016 INCENTIVO À PRÁTICA DESPORTIVA

Objetivo: Promover e apoiar as diversas atividades esportivas, incentivando de forma especial a iniciação no esporte em suas diversas modalidades, possibilitar a participação de equipes do município em competições e apoiar atividades especiais para Deficientes e 3ª Idade.

Justificativa: O estímulo a prática desportiva tem sido muito baixa no município, resultado em pouca participação e resultados inexpressivos em competições.

Público Alvo: Municipais

		MANUTENÇÃO GERAL	%	0	0,00	0	0,00	0	0,00	0	0,00	2	224.247,28
1	MUNICÍPIO DE PARAGUAÇU PAULISTA												
	020901 DIVISÃO DE ESPORTE E LAZER - DEEL												
	2087 MANUTENÇÃO DAS ATIVIDADES DE LAZER												
	27 Desporto e Lazer												
	812 Desporto Comunitário												
	00 A DEFINIR												
	000 A DEFINIR												
	4 DESPESAS DE CAPITAL												

1	MUNICÍPIO DE PARAGUAÇU PAULISTA												
	022601 GABINETE DA SECRETARIA - SMEL												
	1024 ADEQUAÇÕES/REFORMAS DE UNIDADES ESPORTIVAS												
	27 Desporto e Lazer												
	812 Desporto Comunitário												
	00 A DEFINIR												
	000 A DEFINIR												
	4 DESPESAS DE CAPITAL												





P.M. EST. TURIST. DE PARAGUAÇU PTA
AVENIDA SIQUEIRA CAMPI
44547305/0001-93

Anexo III - Unidades Executoras e Ações voltadas ao Desenvolvimento do Programa Governamental - 34582/2025 Página 127 de 232

Programa: 0016 INCENTIVO À PRÁTICA DESPORTIVA

Objetivo: Promover e apoiar as diversas atividades esportivas, incentivando de forma especial a iniciação no esporte em suas diversas modalidades, possibilitar a participação de equipes do município em competições e apoiar atividades especiais para Deficientes e 3ª Idade.

Justificativa: O estímulo a prática desportiva tem sido muito baixa no município, resultado em pouca participação e resultados inexpressivos em competições.

Público Alvo: Municipais

		MANUTENÇÃO GERAL	%	0	0,00	0	0,00	0	0,00	100	1.565.422,11	
1	MUNICIPIO DE PARAGUAÇU PAULISTA	-----										
022601	GABINETE DA SECRETARIA - SMEL											
2060	MANUTENÇÃO DA DIRETORIA DE ESPORTE E LAZER											
27	Desporto e Lazer											
	812 Desporto Comunitário											
	00 A DEFINIR											
	000 A DEFINIR											
	3 DESPESAS CORRENTES											
		MANUTENÇÃO GERAL	%	0	0,00	0	0,00	0	0,00	100	50.000,00	
1	MUNICIPIO DE PARAGUAÇU PAULISTA	-----										
022601	GABINETE DA SECRETARIA - SMEL											
2060	MANUTENÇÃO DA DIRETORIA DE ESPORTE E LAZER											
27	Desporto e Lazer											
	812 Desporto Comunitário											
	00 A DEFINIR											
	000 A DEFINIR											
	4 DESPESAS DE CAPITAL											





P.M. EST. TURIST. DE PARAGUAÇU PTA
AVENIDA SIQUEIRA CAMPI
44547305/0001-93

Anexo III - Unidades Executoras e Ações voltadas ao Desenvolvimento do Programa Governamental - 3ª Edição - 01/02/2025 Página 128 de 232

Programa: 0016 INCENTIVO À PRÁTICA DESPORTIVA

Objetivo: Promover e apoiar as diversas atividades esportivas, incentivando de forma especial a iniciação no esporte em suas diversas modalidades, possibilitar a participação de equipes do município em competições e apoiar atividades especiais para Deficientes e 3ª Idade.

Justificativa: O estímulo a prática desportiva tem sido muito baixa no município, resultado em pouca participação e resultados inexpressivos em competições.

Público Alvo: Municípios

		MANUTENÇÃO GERAL	%	0	0,00	0	0,00	0	0,00	100	79.433,94
1	MUNICÍPIO DE PARAGUAÇU PAULISTA										
	022601 GABINETE DA SECRETARIA - SMEL										
	2061 PARTICIPAÇÃO EM COMPETIÇÕES OFICIAIS										
	27 Desporto e Lazer										
	812 Desporto Comunitário										
	00 A DEFINIR										
	000 A DEFINIR										
	3 DESPESAS CORRENTES										

		MANUTENÇÃO GERAL	%	0	0,00	0	0,00	0	0,00	100	5.000,00
1	MUNICÍPIO DE PARAGUAÇU PAULISTA										
	022601 GABINETE DA SECRETARIA - SMEL										
	2061 PARTICIPAÇÃO EM COMPETIÇÕES OFICIAIS										
	27 Desporto e Lazer										
	812 Desporto Comunitário										
	00 A DEFINIR										
	000 A DEFINIR										
	4 DESPESAS DE CAPITAL										





P.M. EST. TURIST. DE PARAGUAÇU PTA
AVENIDA SIQUEIRA CAMPI
44547305/0001-93

Anexo III - Unidades Executoras e Ações voltadas ao Desenvolvimento do Programa Governamental - 34582025 Página 129 de 232

Programa: 0016 INCENTIVO À PRÁTICA DESPORTIVA

Objetivo: Promover e apoiar as diversas atividades esportivas, incentivando de forma especial a iniciação no esporte em suas diversas modalidades, possibilitar a participação de equipes do município em competições e apoiar atividades especiais para Deficientes e 3ª Idade.

Justificativa: O estímulo a prática desportiva tem sido muito baixa no município, resultado em pouca participação e resultados inexpressivos em competições.

Público Alvo: Municipais

		MANUTENÇÃO GERAL	%	0	0,00	0	0,00	0	0,00	100	571.197,85
1	MUNICIPIO DE PARAGUAÇU PAULISTA										
	022601 GABINETE DA SECRETARIA - SMEL										
	2087 MANUTENÇÃO DAS ATIVIDADES DE LAZER										
	27 Desporto e Lazer										
	812 Desporto Comunitário										
	00 A DEFINIR										
	000 A DEFINIR										
	3 DESPESAS CORRENTES										

1	MUNICIPIO DE PARAGUAÇU PAULISTA										
	022601 GABINETE DA SECRETARIA - SMEL										
	2087 MANUTENÇÃO DAS ATIVIDADES DE LAZER										
	27 Desporto e Lazer										
	812 Desporto Comunitário										
	00 A DEFINIR										
	000 A DEFINIR										
	4 DESPESAS DE CAPITAL										
		Total Geral Financeiro	1.552.500,00	2.647.500,00	2.413.500,00	3.510.651,81					





P.M. EST. TURIST. DE PARAGUAÇU PTA
AVENIDA SIQUEIRA CAMPI
44547305/0001-93

Anexo III - Unidades Executoras e Ações voltadas ao Desenvolvimento do Programa Governamental - 34547305/0001/02/06/2025 Página 130 de 232

Programa: 0018 ASSISTÊNCIA FARMACÉUTICA

Objetivo: Apoiar as ações de saúde na promoção da atenção e assistência do acesso aos insumos e medicamentos essenciais, promovendo seu uso racional.
Justificativa: Necessidade de controle da aquisição, recebimento e distribuição de medicamentos, insumos e matéria prima, constituindo um conjunto de ações voltadas à promoção, proteção e recuperação de saúde, tanto individual como coletiva, tendo o medicamento como insumo essencial, para manutenção das ações de acesso e uso racional.
Público Alvo: Municípios

Metas		Ind. Recente	Ind. Futuro	2022	2023	2024	2025
Indicador	Unidade de Medida						
MANUTENÇÃO DA ATIVIDADE	% PERCENTUAL	100	100	100	100	100	100
UNIDADE DE DISPENSAÇÃO DE MEDIC UN	UNIDADE	2	3	2	2	3	3
USUÁRIOS ATENDIDOS NOS DISPENS/UN	UNIDADE	12000	12000	12000	132000	15000	15000

Ações

Entidade	Unid.Orçam.	ProjAtiv	Função	SubFun.	FonGr.	FonCód.	Categoria Bem/Produto/Serviço	Unid.	Meta 2022	2022	Meta 2023	2023	Meta 2024	2024	Meta 2025	2025
1	MUNICÍPIO DE PARAGUAÇU PAULISTA							%	100	2.388.026,00	100	3.065.500,00	100	3.155.500,00	0	1.782.939,24
	021001	FUNDO MUNICIPAL DE SAÚDE - DESA														
	2026	OPERAÇÃO DE ASSISTÊNCIA FARMACÉUTICA														
	10	Saúde														
		303	Suporte Profilático e Terapêutico													
		00	A DEFINIR													
		000	A DEFINIR													
			3	DESPESAS CORRENTES												





P.M. EST. TURIST. DE PARAGUAÇU PTA
AVENIDA SIQUEIRA CAMPI
44547305/0001-93

Anexo III - Unidades Executoras e Ações voltadas ao Desenvolvimento do Programa Governamental - 345412025 Página 131 de 232

Programa: 0018 ASSISTÊNCIA FARMACÉUTICA

Objetivo: Apoiar as ações de saúde na promoção da atenção e assistência do acesso aos insumos e medicamentos essenciais, promovendo seu uso racional.

Justificativa: Necessidade de controle da aquisição, recebimento e distribuição de medicamentos, insumos e matéria prima, constituindo um conjunto de ações voltadas à promoção, proteção e recuperação de saúde, tanto individual como coletiva, tendo o medicamento como insumo essencial, para manutenção das ações de acesso e uso racional.

Público Alvo: Municípios

		MANUTENÇÃO GERAL	%	5.000,00	100	5.000,00	100	5.000,00	0	0,00
1	MUNICÍPIO DE PARAGUAÇU PAULISTA									
	021001 FUNDO MUNICIPAL DE SAÚDE - DESA									
	2026 OPERAÇÃO DE ASSISTÊNCIA FARMACÉUTICA									
	10 Saúde									
	303 Suporte Profilático e Terapêutico									
	00 A DEFINIR									
	000 A DEFINIR									
	4 DESPESAS DE CAPITAL									
<hr/>										
1	MUNICÍPIO DE PARAGUAÇU PAULISTA									
	022701 FUNDO MUNICIPAL DE SAÚDE - SMS									
	2026 OPERAÇÃO DE ASSISTÊNCIA FARMACÉUTICA									
	10 Saúde									
	303 Suporte Profilático e Terapêutico									
	00 A DEFINIR									
	000 A DEFINIR									
	3 DESPESAS CORRENTES									
<hr/>										
				0,00	0	0,00	0	0,00	100	1.977.825,81





P.M. EST. TURIST. DE PARAGUAÇU PTA
AVENIDA SIQUEIRA CAMPI
44547305/0001-93

Anexo III - Unidades Executoras e Ações voltadas ao Desenvolvimento do Programa Governamental - 345212025 Página 132 de 232

Programa: 0018 ASSISTÊNCIA FARMACÉUTICA

Objetivo: Apoiar as ações de saúde na promoção da atenção e assistência do acesso aos insumos e medicamentos essenciais, promovendo seu uso racional.

Justificativa: Necessidade de controle da aquisição, recebimento e distribuição de medicamentos, insumos e matéria prima, constituindo um conjunto de ações voltadas à promoção, proteção e recuperação de saúde, tanto individual como coletiva, tendo o medicamento como insumo essencial, para manutenção das ações de acesso e uso racional.

Público Alvo: Municipípes

		MANUTENÇÃO GERAL	%	0	0,00	0	0,00	0	0,00	100	37.741,87
1	MUNICÍPIO DE PARAGUAÇU PAULISTA										
	022701 FUNDO MUNICIPAL DE SAÚDE - SMS										
	2026 OPERAÇÃO DE ASSISTÊNCIA FARMACÉUTICA										
	10 Saúde										
	303 Suporte Profilático e Terapêutico										
	00 A DEFINIR										
	000 A DEFINIR										
	4 DESPESAS DE CAPITAL										

Total Geral Financeiro 2.393.026,00 3.070.500,00 3.160.500,00 3.798.506,92





P.M. EST. TURIST. DE PARAGUAÇU PTA
AVENIDA SIQUEIRA CAMPI
44547305/0001-93

Anexo III - Unidades Executoras e Ações voltadas ao Desenvolvimento do Programa Governamental - 34547305/0001-93/2025 Página 133 de 232

Programa: 0019 RETAGUARDA PARA O SUS

Objetivo: Proporcionar atendimento de serviços de média e alta complexidade, atender os pacientes que necessitem de tratamento fora do domicílio, dentro da PPI, manter reduzido o número de internações Psiquiátricas.

Justificativa: inclusão

Público Alvo: Municipípes

Metas		Indicador	Unidade de Medida	Ind. Recente	Ind. Futuro	2022	2023	2024	2025
		REFORMA	un	0	1	0	0	0	1
		UNIDADE							

Ações		Entidade	Unid.Orçam.	ProjAtiv	Função	SubFun.	FonGr.	FonCód.	Categoria	Bem/Produto/Serviço	Unid.	Meta 2022	2022	Meta 2023	2023	Meta 2024	2024	Meta 2025	2025
1	MUNICIPIO DE PARAGUAÇU PAULISTA	020901	DIVISÃO DE ESPORTE E LAZER - DEEL							UNIDADES ESPORTIVAS	UN	0	0,00	0	0,00	0	0,00	0	0,00
			1024	ADEQUAÇÕES/REFORMAS DE UNIDADES ESPORTIVAS															
			27	Desporto e Lazer															
			812	Desporto Comunitário															
			00	A DEFINIR															
			000	A DEFINIR															
			4	DESPESAS DE CAPITAL															
												Total Geral Financeiro	0,00	0,00	0,00	0,00	0,00		





P.M. EST. TURIST. DE PARAGUAÇU PTA
AVENIDA SIQUEIRA CAMPI
44547305/0001-93

Anexo III - Unidades Executoras e Ações voltadas ao Desenvolvimento do Programa Governamental - 34582/2025 Página 134 de 232

Programa: 0021 GESTÃO SUS

Objetivo: Formular estratégias para a gestão municipal, nos aspectos do Planejamento, Programação Pactuária e Integrada, Regulação, Participação e Controle Social, Gestão do Trabalho e Educação em Saúde, garantindo a integralidade da atenção em saúde da população.

Justificativa: Considerando as mudanças nas estruturas organizacionais e no aperfeiçoamento em práticas gerenciais tradicionais na área de saúde, propomos a Gestão SUS mais eficiente.

Público Alvo: Municipais e Servidores

Metas									
Indicador	Unidade de Medida	Ind.Recente	Ind.Futuro	2022	2023	2024	2025	2024	2025
AQUISIÇÃO DE AMBULANCIA	UN	0	0	0	0	0	4	0	4
AQUISIÇÃO DE VAN	UN	0	0	0	0	0	4	0	4
AQUISIÇÃO DE VEICULO LEVE	UN	0	0	0	0	0	8	0	8
CONSTRUÇÃO DE PREDIO PUBLICO	UN	0	0	0	0	1	0	1	0
CONSTRUÇÃO DE UNIDADE DE SAÚDE UN	UNIDADE	0	0	0	1	1	0	1	0
MANUTENÇÃO DA ATIVIDADE	%	100	100	100	100	100	100	100	100
REFORMA/AMPLIAÇÃO UNIDADES SAU	UNIDADE	0	8	2	2	18	3	18	3
REUNIÃO DO CONSELHO MUNICIPAL C	UNIDADE	0	0	0	0	0	12	0	12

Ações																	
Entidade	Unid.Orçam.	ProjAtiv	Função	SubFun.	FonGr.	FonCód.	Categoria	Bem/Produto/Serviço	Unid.	Meta 2022	2022	Meta 2023	2023	Meta 2024	2024	Meta 2025	2025



P.M. EST. TURIST. DE PARAGUAÇU PTA
AVENIDA SIQUEIRA CAMPI
44547305/0001-93

Anexo III - Unidades Executoras e Ações voltadas ao Desenvolvimento do Programa Governamental - 34521/2025 Página 135 de 232

Programa: 0021 GESTÃO SUS

Objetivo: Formular estratégias para a gestão municipal, nos aspectos do Planejamento, Programação Pactuária e Integridade, Regulação, Participação e Controle Social, Gestão do Trabalho e Educação em Saúde, garantindo a integralidade da atenção em saúde da população.

Justificativa: Considerando as mudanças nas estruturas organizacionais e no aperfeiçoamento em práticas gerenciais tradicionais na área de saúde, propomos a Gestão SUS mais eficiente.

Público Alvo: Municipais e Servidores

		UNIDADES REFORMADAS/AMPI UN							
1	MUNICÍPIO DE PARAGUAÇU PAULISTA								
	021001 FUNDO MUNICIPAL DE SAÚDE - DESA								
	1014 REFORMA/AMPLIAÇÃO DE UNIDADES DE SAÚDE								
	10 Saúde								
	122 Administração Geral								
	00 A DEFINIR								
	000 A DEFINIR								
	4 DESPESAS DE CAPITAL	2	55.000,00	2	55.000,00	18	180.000,00	0	766.561,62

1	MUNICÍPIO DE PARAGUAÇU PAULISTA								
	021001 FUNDO MUNICIPAL DE SAÚDE - DESA								
	1029 CONSTRUÇÃO UNIDADES DE SAÚDE								
	10 Saúde								
	122 Administração Geral								
	00 A DEFINIR								
	000 A DEFINIR								
	4 DESPESAS DE CAPITAL	0	0,00	1	1.058.690,91	1	0,00	0	0,00





P.M. EST. TURIST. DE PARAGUAÇU PTA
AVENIDA SIQUEIRA CAMPI
44547305/0001-93

Anexo III - Unidades Executoras e Ações voltadas ao Desenvolvimento do Programa Governamental - 3535507 Página 136 de 232

Programa: 0021 GESTÃO SUS

Objetivo: Formular estratégias para a gestão municipal, nos aspectos do Planejamento, Programação Pactuária e Integridade, Regulação, Participação e Controle Social, Gestão do Trabalho e Educação em Saúde, garantindo a integralidade da atenção em saúde da população.

Justificativa: Considerando as mudanças nas estruturas organizacionais e no aperfeiçoamento em práticas gerenciais tradicionais na área de saúde, propomos a Gestão SUS mais eficiente.

Público Alvo: Municipais e Servidores

		CONSTRUÇÃO DE PREDIOS PU UN							
1	MUNICIPIO DE PARAGUAÇU PAULISTA							0,00	
	021001 FUNDO MUNICIPAL DE SAÚDE - DESA							0	
	1035 CONSTRUÇÃO DE PREDIOS PUBLICOS							5.000,00	
	10 Saúde							0	
	122 Administração Geral								
	00 A DEFINIR								
	000 A DEFINIR								
	4 DESPESAS DE CAPITAL								

1	MUNICIPIO DE PARAGUAÇU PAULISTA							4.456,00	
	021001 FUNDO MUNICIPAL DE SAÚDE - DESA							0	
	2034 MANUTENÇÃO DAS UNIDADES DE SAÚDE							292.000,00	
	10 Saúde							0	
	122 Administração Geral								
	00 A DEFINIR								
	000 A DEFINIR								
	3 DESPESAS CORRENTES								





P.M. EST. TURIST. DE PARAGUAÇU PTA
AVENIDA SIQUEIRA CAMPI
44547305/0001-93

Anexo III - Unidades Executoras e Ações voltadas ao Desenvolvimento do Programa Governamental - 34521/2025 Página 137 de 232

Programa: 0021 GESTÃO SUS

Objetivo: Formular estratégias para a gestão municipal, nos aspectos do Planejamento, Programação Pactuária e Integrada, Regulação, Participação e Controle Social, Gestão do Trabalho e Educação em Saúde, garantindo a integralidade da atenção em saúde da população.

Justificativa: Considerando as mudanças nas estruturas organizacionais e no aperfeiçoamento em praticas gerenciais tradicionais na área de saúde, propomos a Gestão SUS mais eficiente.

Público Alvo: Municipios e Servidores

		MANUTENÇÃO GERAL	%	100	1.840.000,00	100	2.323.000,00	100	3.430.000,00	0	2.373.266,50
1	MUNICIPIO DE PARAGUAÇU PAULISTA										
	021001 FUNDO MUNICIPAL DE SAÚDE - DESA										
	2035 SUPORTE ADMINISTRATIVO										
	10 Saúde										
	122 Administração Geral										
	00 A DEFINIR										
	000 A DEFINIR										
	3 DESPESAS CORRENTES										

1	MUNICIPIO DE PARAGUAÇU PAULISTA										
	021001 FUNDO MUNICIPAL DE SAÚDE - DESA										
	2035 SUPORTE ADMINISTRATIVO										
	10 Saúde										
	122 Administração Geral										
	00 A DEFINIR										
	000 A DEFINIR										
	4 DESPESAS DE CAPITAL										





P.M. EST. TURIST. DE PARAGUAÇU PTA
AVENIDA SIQUEIRA CAMPI
44547305/0001-93

Anexo III - Unidades Executoras e Ações voltadas ao Desenvolvimento do Programa Governamental - 3458212025 Página 138 de 232

Programa: 0021 GESTÃO SUS

Objetivo: Formular estratégias para a gestão municipal, nos aspectos do Planejamento, Programação Pactuária e Integrada, Regulação, Participação e Controle Social, Gestão do Trabalho e Educação em Saúde, garantindo a integralidade da atenção em saúde da população.

Justificativa: Considerando as mudanças nas estruturas organizacionais e no aperfeiçoamento em práticas gerenciais tradicionais na área de saúde, propomos a Gestão SUS mais eficiente.

Público Alvo: Municipais e Servidores

	SERVIDORES	%	3.800.000,00	100	3.900.000,00	100	4.100.000,00	100	4.100.000,00	0	1.394.585,32
1 MUNICIPIO DE PARAGUAÇU PAULISTA											
021001 FUNDO MUNICIPAL DE SAÚDE - DESA											
2036 MANUTENÇÃO PROGRAMA DE ALIMENTAÇÃO DO SERVIDOR											
10 Saúde											
122 Administração Geral											
00 A DEFINIR											
000 A DEFINIR											
3 DESPESAS CORRENTES											

1 MUNICIPIO DE PARAGUAÇU PAULISTA											
021001 FUNDO MUNICIPAL DE SAÚDE - DESA											
2037 MANUTENÇÃO DO CONSELHO MUNICIPAL DE SAÚDE											
10 Saúde											
122 Administração Geral											
00 A DEFINIR											
000 A DEFINIR											
3 DESPESAS CORRENTES											





P.M. EST. TURIST. DE PARAGUAÇU PTA
AVENIDA SIQUEIRA CAMPI
44547305/0001-93

Anexo III - Unidades Executoras e Ações voltadas ao Desenvolvimento do Programa Governamental - 34521/2025 Página 139 de 232

Programa: 0021 GESTÃO SUS

Objetivo: Formular estratégias para a gestão municipal, nos aspectos do Planejamento, Programação Pactuária e Integridade, Regulação, Participação e Controle Social, Gestão do Trabalho e Educação em Saúde, garantindo a integralidade da atenção em saúde da população.

Justificativa: Considerando as mudanças nas estruturas organizacionais e no aperfeiçoamento em práticas gerenciais tradicionais na área de saúde, propomos a Gestão SUS mais eficiente.

Público Alvo: Municipais e Servidores

		UNIDADES REFORMADAS/AMPI UN					
1	MUNICÍPIO DE PARAGUAÇU PAULISTA						
	022701 FUNDO MUNICIPAL DE SAÚDE - SMS						
	1014 REFORMA/AMPLIAÇÃO DE UNIDADES DE SAÚDE						
	10 Saúde						
	122 Administração Geral						
	00 A DEFINIR						
	000 A DEFINIR						
	4 DESPESAS DE CAPITAL						
						215.764,78	
<hr/>							
1	MUNICÍPIO DE PARAGUAÇU PAULISTA						
	022701 FUNDO MUNICIPAL DE SAÚDE - SMS						
	1035 CONSTRUÇÃO DE PREDIOS PUBLICOS						
	10 Saúde						
	122 Administração Geral						
	00 A DEFINIR						
	000 A DEFINIR						
	4 DESPESAS DE CAPITAL						
						422.500,00	





P.M. EST. TURIST. DE PARAGUAÇU PTA
AVENIDA SIQUEIRA CAMPI
44547305/0001-93

Anexo III - Unidades Executoras e Ações voltadas ao Desenvolvimento do Programa Governamental - 34521/2025 Página 140 de 232

Programa: 0021 GESTÃO SUS

Objetivo: Formular estratégias para a gestão municipal, nos aspectos do Planejamento, Programação Pactuária e Integridade, Regulação, Participação e Controle Social, Gestão do Trabalho e Educação em Saúde, garantindo a integralidade da atenção em saúde da população.

Justificativa: Considerando as mudanças nas estruturas organizacionais e no aperfeiçoamento em práticas gerenciais tradicionais na área de saúde, propomos a Gestão SUS mais eficiente.

Público Alvo: Municipais e Servidores

1 MUNICIPIO DE PARAGUAÇU PAULISTA MANUTENÇÃO GERAL % 0 0,00 0 0,00 0 0,00 100 205.544,00

022701 FUNDO MUNICIPAL DE SAÚDE - SMS
 2034 MANUTENÇÃO DAS UNIDADES DE SAÚDE
 10 Saúde
 122 Administração Geral
 00 A DEFINIR
 000 A DEFINIR
 3 DESPESAS CORRENTES

1 MUNICIPIO DE PARAGUAÇU PAULISTA MANUTENÇÃO GERAL % 0 0,00 0 0,00 0 0,00 100 9.110.635,03

022701 FUNDO MUNICIPAL DE SAÚDE - SMS
 2035 SUPORTE ADMINISTRATIVO
 10 Saúde
 122 Administração Geral
 00 A DEFINIR
 000 A DEFINIR
 3 DESPESAS CORRENTES





P.M. EST. TURIST. DE PARAGUAÇU PTA
AVENIDA SIQUEIRA CAMPI
44547305/0001-93

Anexo III - Unidades Executoras e Ações voltadas ao Desenvolvimento do Programa Governamental: 34555507/2025-93 Página 141 de 232

Programa: 0021 GESTÃO SUS

Objetivo: Formular estratégias para a gestão municipal, nos aspectos do Planejamento, Programação Pactuária e Integrada, Regulação, Participação e Controle Social, Gestão do Trabalho e Educação em Saúde, garantindo a integralidade da atenção em saúde da população.

Justificativa: Considerando as mudanças nas estruturas organizacionais e no aperfeiçoamento em práticas gerenciais tradicionais na área de saúde, propomos a Gestão SUS mais eficiente.

Público Alvo: Municípios e Servidores

		MANUTENÇÃO GERAL		SERVIDORES		DESPESAS DE CAPITAL		DESPESAS CORRENTES	
		%	0,00	0,00	0,00	0,00	0,00	0,00	100
1	MUNICÍPIO DE PARAGUAÇU PAULISTA								108.036,56
	022701 FUNDO MUNICIPAL DE SAÚDE - SMS								
	2035 SUPORTE ADMINISTRATIVO								
	10 Saúde								
	122 Administração Geral								
	00 A DEFINIR								
	000 A DEFINIR								
	4 DESPESAS DE CAPITAL								
<hr/>									
1	MUNICÍPIO DE PARAGUAÇU PAULISTA								2.887.414,68
	022701 FUNDO MUNICIPAL DE SAÚDE - SMS								
	2036 MANUTENÇÃO PROGRAMA DE ALIMENTAÇÃO DO SERVIDOR								
	10 Saúde								
	122 Administração Geral								
	00 A DEFINIR								
	000 A DEFINIR								
	3 DESPESAS CORRENTES								





P.M. EST. TURIST. DE PARAGUAÇU PTA
AVENIDA SIQUEIRA CAMPI
44547305/0001-93

Anexo III - Unidades Executoras e Ações voltadas ao Desenvolvimento do Programa Governamental - 31/01/2025 Página 142 de 232

Programa: 0021 GESTÃO SUS

Objetivo: Formular estratégias para a gestão municipal, nos aspectos do Planejamento, Programação Pactuária e Integrada, Regulação, Participação e Controle Social, Gestão do Trabalho e Educação em Saúde, garantindo a integralidade da atenção em saúde da população.

Justificativa: Considerando as mudanças nas estruturas organizacionais e no aperfeiçoamento em práticas gerenciais tradicionais na área de saúde, propomos a Gestão SUS mais eficiente.

Público Alvo: Municipais e Servidores

				MANUTENÇÃO GERAL	%	0	0,00	0	0,00	0	0,00	100	7.500,00
1	MUNICÍPIO DE PARAGUAÇU PAULISTA												
	022701 FUNDO MUNICIPAL DE SAÚDE - SMS												
	2037 MANUTENÇÃO DO CONSELHO MUNICIPAL DE SAÚDE												
	10 Saúde												
	122 Administração Geral												
	00 A DEFINIR												
	000 A DEFINIR												
	3 DESPESAS CORRENTES												

Total Geral Financeiro 5.750.500,00 7.392.190,91 8.020.500,00 17.616.752,55



Fiorilli SC Ltda - Software



P.M. EST. TURIST. DE PARAGUAÇU PTA
AVENIDA SIQUEIRA CAMPI
44547305/0001-93

Anexo III - Unidades Executoras e Ações voltadas ao Desenvolvimento do Programa Governamental - 34582025 Página 143 de 232

Programa: 0024 SOLIDARIEDADE SOCIAL

Objetivo: Obter recursos humanos, materiais e financeiros, visando atendimento assistencial prestado a população através do Fundo Social de Solidariedade.

Justificativa: A manutenção dos serviços assistenciais é essencial para o atendimento das necessidades de uma grande parcela da população.

Público Alvo: Municípes

Metas	Indicador	Unidade de Medida	Ind.Recente	Ind.Futuro	2022	2023	2024	2025
	DOAÇÃO DE CESTA BÁSICA PELO FUS UN	UNIDADE	0	0	0	0	0	1500
	DOAÇÃO DE COBERTORES	UN	0	0	0	0	0	500
	MANUTENÇÃO FUNDO SOCIAL	%	100	100	100	100	100	100

Ações

Entidade	Unid.Orçam.	ProjAtiv	Função	SubFun.	FonGr.	FonCód.	Categoria Bem/Produto/Serviço	Unid.	Meta 2022	2022	Meta 2023	2023	Meta 2024	2024	Meta 2025	2025
1	MUNICÍPIO DE PARAGUAÇU PAULISTA						MANUTENÇÃO GERAL	%	100	37.000,00	100	37.000,00	100	37.000,00	100	37.000,00
	020207	FUNDO SOCIAL DE SOLIDARIEDADE														
		2077	MANUTENÇÃO DO FUNDO SOCIAL DE SOLIDARIEDADE													
			08	Assistência Social												
				244	Assistência Comunitária											
					00	A DEFINIR										
						000	A DEFINIR									
							3	DESPESAS CORRENTES								





P.M. EST. TURIST. DE PARAGUAÇU PTA

AVENIDA SIQUEIRA CAMPE

44547305/0001-93

Anexo III - Unidades Executoras e Ações voltadas ao Desenvolvimento do Programa Governamental: 345678901/02/06/2025 Página 144 de 232

Programa: 0024 SOLIDARIEDADE SOCIAL

Objetivo: Obter recursos humanos, materiais e financeiros, visando atendimento assistencial prestado a população através do Fundo Social de Solidariedade.

Justificativa: A manutenção dos serviços assistenciais é essencial para o atendimento das necessidades de uma grande parcela da população.

Público Alvo: Municípes

		MANUTENÇÃO GERAL	%	2.500,00	100	2.500,00	100	2.500,00	100	2.500,00
--	--	------------------	---	----------	-----	----------	-----	----------	-----	----------

1 MUNICIPIO DE PARAGUAÇU PAULISTA

020207 FUNDO SOCIAL DE SOLIDARIEDADE

2077

MANUTENÇÃO DO FUNDO SOCIAL DE SOLIDARIEDADE

08 Assistência Social

244 Assistência Comunitária

00 A DEFINIR

000 A DEFINIR

4 DESPESAS DE CAPITAL

1	MUNICIPIO DE PARAGUAÇU PAULISTA	020207	FUNDO SOCIAL DE SOLIDARIEDADE	2077	MANUTENÇÃO DO FUNDO SOCIAL DE SOLIDARIEDADE	08	Assistência Social	244	Assistência Comunitária	00	A DEFINIR	000	A DEFINIR	4	DESPESAS DE CAPITAL	MANUTENÇÃO GERAL	%	100	3.000,00	100	3.000,00	100	3.000,00	100	3.000,00	100	3.000,00
---	---------------------------------	--------	-------------------------------	------	---	----	--------------------	-----	-------------------------	----	-----------	-----	-----------	---	---------------------	------------------	---	-----	----------	-----	----------	-----	----------	-----	----------	-----	----------

1 MUNICIPIO DE PARAGUAÇU PAULISTA

020207 FUNDO SOCIAL DE SOLIDARIEDADE

2078

CENTRO DE GERAÇÃO EMPREGO E RENDA

08 Assistência Social

244 Assistência Comunitária

00 A DEFINIR

000 A DEFINIR

3 DESPESAS CORRENTES

1	MUNICIPIO DE PARAGUAÇU PAULISTA	020207	FUNDO SOCIAL DE SOLIDARIEDADE	2078	CENTRO DE GERAÇÃO EMPREGO E RENDA	08	Assistência Social	244	Assistência Comunitária	00	A DEFINIR	000	A DEFINIR	3	DESPESAS CORRENTES	MANUTENÇÃO GERAL	%	100	3.000,00	100	3.000,00	100	3.000,00	100	3.000,00	100	3.000,00
---	---------------------------------	--------	-------------------------------	------	-----------------------------------	----	--------------------	-----	-------------------------	----	-----------	-----	-----------	---	--------------------	------------------	---	-----	----------	-----	----------	-----	----------	-----	----------	-----	----------





P.M. EST. TURIST. DE PARAGUAÇU PTA
AVENIDA SIQUEIRA CAMPI
44547305/0001-93

Anexo III - Unidades Executoras e Ações voltadas ao Desenvolvimento do Programa Governamental - 3452/2025 Página 145 de 232

Programa: 0024 SOLIDARIEDADE SOCIAL

Objetivo: Obter recursos humanos, materiais e financeiros, visando atendimento assistencial prestado a população através do Fundo Social de Solidariedade.

Justificativa: A manutenção dos serviços assistenciais é essencial para o atendimento das necessidades de uma grande parcela da população.

Público Alvo: Municípios

			MANUTENÇÃO GERAL	%	1.000,00	100	1.000,00	100	1.000,00	100	1.000,00
1	MUNICÍPIO DE PARAGUAÇU PAULISTA										1.000,00
	020207 FUNDO SOCIAL DE SOLIDARIEDADE										
	2078 CENTRO DE GERAÇÃO EMPREGO E RENDA										
	08 Assistência Social										
	244 Assistência Comunitária										
	00 A DEFINIR										
	000 A DEFINIR										
	4 DESPESAS DE CAPITAL										

Total Geral Financeiro

43.500,00

43.500,00

43.500,00





P.M. EST. TURIST. DE PARAGUAÇU PTA
AVENIDA SIQUEIRA CAMPI
44547305/0001-93

Anexo III - Unidades Executoras e Ações voltadas ao Desenvolvimento do Programa Governamental - 34535507/2025-93 Página 146 de 232

Programa: 0025 ASSUNTOS JURIDICOS

Objetivo: Prover os recursos humanos e materiais necessários ao pleno funcionamento do Departamento, visando à defesa do interesse público no processo judiciário.

Justificativa: Tornar eficiente e dinâmico o atendimento das lides jurídicas pertinentes a esta municipalidade.

Público Alvo: Interesse Administrativo

Metas		Ind. Recente	Ind. Futuro	2022	2023	2024	2025
Indicador	Unidade de Medida						
PARECER JURIDICO	UN UNIDADE	0	0	0	0	0	1200
PROCESSOS JUDICIAIS	UN UNIDADE	0	0	0	0	0	2040
PROCESSOS JUDICIAIS	% PERCENTUAL	100	100	100	100	100	100

Ações

Entidade	Unid.Orçam.	ProjAtiv	Função	SubFun.	FonCód.	Categoria Bem/Produto/Serviço	Unid.	Meta 2022	2022	Meta 2023	2023	Meta 2024	2024	Meta 2025	2025
1	MUNICIPIO DE PARAGUAÇU PAULISTA					MANUTENÇÃO GERAL	%	100	708.000,00	100	913.000,00	100	975.000,00	0	295.710,14
	021301	DEPARTAMENTO DE ASSUNTOS JURIDICOS - DEAJUR													
	2079	MANUTENÇÃO DA DIRETORIA DE ASSUNTOS JURIDICOS													
		02	Judiciária												
			061	Ação Judiciária											
				00	A DEFINIR										
					000	A DEFINIR									
						3	DESPESAS CORRENTES								





P.M. EST. TURIST. DE PARAGUAÇU PTA
AVENIDA SIQUEIRA CAMPI
44547305/0001-93

Anexo III - Unidades Executoras e Ações voltadas ao Desenvolvimento do Programa Governamental - 3535507/2025-93 Página 147 de 232

Programa: 0025 ASSUNTOS JURIDICOS

Objetivo: Prover os recursos humanos e materiais necessários ao pleno funcionamento do Departamento, visando à defesa do interesse público no processo judiciário.

Justificativa: Tornar eficiente e dinâmico o atendimento das lides jurídicas pertinentes a esta municipalidade.

Público Alvo: Interesse Administrativo

		MANUTENÇÃO GERAL	%	2.500,00	100	2.500,00	100	2.500,00	0	0,00
1	MUNICIPIO DE PARAGUAÇU PAULISTA									
	021301 DEPARTAMENTO DE ASSUNTOS JURIDICOS - DEAJUR									
	2079 MANUTENÇÃO DA DIRETORIA DE ASSUNTOS JURIDICOS									
	02 Judiciária									
	061 Ação Judiciária									
	00 A DEFINIR									
	000 A DEFINIR									
	4 DESPESAS DE CAPITAL									
<hr/>										
1	MUNICIPIO DE PARAGUAÇU PAULISTA									
	023001 GABINETE DA SECRETARIA - SMAJ									
	2079 MANUTENÇÃO DA DIRETORIA DE ASSUNTOS JURIDICOS									
	02 Judiciária									
	061 Ação Judiciária									
	00 A DEFINIR									
	000 A DEFINIR									
	3 DESPESAS CORRENTES									
<hr/>										
		MANUTENÇÃO GERAL	%	0,00	0	0,00	0	0,00	0	0,00
		MANUTENÇÃO GERAL	%	0,00	0	0,00	0	0,00	100	734.289,86





P.M. EST. TURIST. DE PARAGUAÇU PTA
AVENIDA SIQUEIRA CAMPI
44547305/0001-93

Anexo III - Unidades Executoras e Ações voltadas ao Desenvolvimento do Programa Governamental - 34521/2025 Página 148 de 232

Programa: 0025 ASSUNTOS JURIDICOS

Objetivo: Prover os recursos humanos e materiais necessários ao pleno funcionamento do Departamento, visando à defesa do interesse público no processo judiciário.

Justificativa: Tornar eficiente e dinâmico o atendimento das lides jurídicas pertinentes a esta municipalidade.

Público Alvo: Interesse Administrativo

	MANUTENÇÃO GERAL	%	0	0,00	0	0,00	0	0,00	100	2.500,00
1 MUNICIPIO DE PARAGUAÇU PAULISTA										
023001 GABINETE DA SECRETARIA - SMAJ										
2079 MANUTENÇÃO DA DIRETORIA DE ASSUNTOS JURIDICOS										
02 Judiciária										
061 Ação Judiciária										
00 A DEFINIR										
000 A DEFINIR										
4 DESPESAS DE CAPITAL										

Total Geral Financeiro 710.500,00 915.500,00 977.500,00 1.032.500,00





P.M. EST. TURIST. DE PARAGUAÇU PTA
AVENIDA SIQUEIRA CAMPI
44547305/0001-93

Anexo III - Unidades Executoras e Ações voltadas ao Desenvolvimento do Programa Governamental - 3454/2025 Página 149 de 232

Programa: 0026 ENCARGOS GERAIS

Objetivo: Cumprir as obrigações fiscais, pagamento de sentenças judiciais, amortização de dívida pública e manutenção dos programas destinados aos servidores municipais.

Justificativa: Necessidade de cumprir as obrigações e compromissos de forma a manter em dia as certidões negativas de forma a viabilizar as assinaturas de convênios com outras esferas de governo e manutenção do Programa de Alimentação do Servidor.

Público Alvo: Servidores e Credores

Metas	Indicador	Unidade de Medida	Ind.Recente	Ind.Futuro	2022	2023	2024	2025
	PAGAMENTO PASEP	% PERCENTUAL	100	100	100	100	100	100
	PAGAMENTO SENTENÇAS JUDICIAIS	% PERCENTUAL	100	100	100	100	100	100
	PARCELAMENTO DÍVIDA PÚBLICA	% PERCENTUAL	100	100	100	100	100	100
	PROGRAMA DE ALIMENTAÇÃO DO SEF %	% PERCENTUAL	100	100	100	100	100	100

Ações

Entidade	Unid.Orçam.	ProjAtiv	Função	SubFun.	FonGr.	FonCód.	Categoria Bem/Produto/Serviço	Unid.	Meta 2022	2022	Meta 2023	2023	Meta 2024	2024	Meta 2025	2025
1	MUNICÍPIO DE PARAGUAÇU PAULISTA						PAGAMENTOS	%	100	8.500.745,75	100	10.070.000,00	100	10.326.998,49	100	11.200.000,00
	021401	ENCARGOS GERAIS DO MUNICÍPIO														
		0001	OBRIGAÇÕES TRIBUTARIAS E CONTRIBUTIVAS													
			28	Encargos Especiais												
				846	Outros Encargos Especiais											
					00	A DEFINIR										
						000	A DEFINIR									
							3	DESPESAS CORRENTES								





P.M. EST. TURIST. DE PARAGUAÇU PTA
AVENIDA SIQUEIRA CAMPI
44547305/0001-93

Anexo III - Unidades Executoras e Ações voltadas ao Desenvolvimento do Programa Governamental: 385 21/2025 Página 150 de 232

Programa: 0026 ENCARGOS GERAIS

Objetivo: Cumprir as obrigações fiscais, pagamento de sentenças judiciais, amortização de dívida pública e manutenção dos programas destinados aos servidores municipais.

Justificativa: Necessidade de cumprir as obrigações e compromissos de forma a manter em dia as certidões negativas de forma a viabilizar as assinaturas de convênios com outras esferas de governo e manutenção do Programa de Alimentação do Servidor.

Público Alvo: Servidores e Credores

1	MUNICIPIO DE PARAGUACU PAULISTA				
	021401 ENCARGOS GERAIS DO MUNICIPIO				
	0002 PAGAMENTO DE SENTENÇAS JUDICIAIS				
	28 Encargos Especiais				
	846 Outros Encargos Especiais				
	00 A DEFINIR				
	000 A DEFINIR				
	3 DESPESAS CORRENTES				

	PAGAMENTOS	%			
	100				
	4.000.000,00				
	100				
	7.800.000,00				
	100				
	7.800.000,00				
	100				
	7.800.000,00				
	100				
	10.200.000,00				

1	MUNICIPIO DE PARAGUACU PAULISTA				
	021401 ENCARGOS GERAIS DO MUNICIPIO				
	0003 AMORTIZAÇÃO DA DÍVIDA PÚBLICA				
	28 Encargos Especiais				
	843 Serviço da Dívida Interna				
	00 A DEFINIR				
	000 A DEFINIR				
	4 DESPESAS DE CAPITAL				

	PAGAMENTOS	%			
	100				
	4.760.000,00				
	100				
	6.100.000,00				
	100				
	5.000.000,00				
	100				
	3.900.000,00				



Florili SC Ltda - Software



P.M. EST. TURIST. DE PARAGUAÇU PTA
AVENIDA SIQUEIRA CAMPI
44547305/0001-93

Anexo III - Unidades Executoras e Ações voltadas ao Desenvolvimento do Programa Governamental: 3382.00.0000.0001.02/06/2025 Página 151 de 232

Programa: 0026 ENCARGOS GERAIS

Objetivo: Cumprir as obrigações fiscais, pagamento de sentenças judiciais, amortização de dívida pública e manutenção dos programas destinados aos servidores municipais.

Justificativa: Necessidade de cumprir as obrigações e compromissos de forma a manter em dia as certidões negativas de forma a viabilizar as assinaturas de convênios com outras esferas de governo e manutenção do Programa de Alimentação do Servidor.

Público Alvo: Servidores e Credores

		PAGAMENTOS	%	100	30.000,00	100	30.000,00	100	30.000,00	100	30.000,00	100		
1	MUNICÍPIO DE PARAGUAÇU PAULISTA											30.000,00		
	021401 ENCARGOS GERAIS DO MUNICÍPIO													
	0004 ENCARGOS DA DÍVIDA PÚBLICA													
	28 Encargos Especiais													
	843 Serviço da Dívida Interna													
	00 A DEFINIR													
	000 A DEFINIR													
	3 DESPESAS CORRENTES													

1	MUNICÍPIO DE PARAGUAÇU PAULISTA											4.478.000,00		
	021401 ENCARGOS GERAIS DO MUNICÍPIO													
	2036 MANUTENÇÃO PROGRAMA DE ALIMENTAÇÃO DO SERVIDOR													
	04 Administração													
	122 Administração Geral													
	00 A DEFINIR													
	000 A DEFINIR													
	3 DESPESAS CORRENTES													
										Total Geral Financeiro	21.890.745,75	28.300.000,00	27.356.998,49	29.808.000,00





P.M. EST. TURIST. DE PARAGUAÇU PTA
AVENIDA SIQUEIRA CAMPI
44547305/0001-93

Anexo III - Unidades Executoras e Ações voltadas ao Desenvolvimento do Programa Governamental - 345854/2025 Página 152 de 232

Programa: 0027 OBRIGAÇÕES PREVIDENCIARIAS

Objetivo: Manutenção do Regime Próprio de Previdência Social.

Justificativa: Manter a capacidade financeira atualizada pelas metas definidas pela Política de Investimentos para fazer frente aos compromissos futuros com as aposentadorias e pensões.

Público Alvo: Servidores

Metas		Unidade de Medida	Ind. Recente	Ind. Futuro	2022	2023	2024	2025
AQUISIÇÃO DE SEDE PRÓPRIA	UN	UNIDADE	0	1	0	0	1	1
MANUTENÇÃO NA ATIVIDADE	%	PERCENTUAL	100	100	100	100	100	100

Ações		Unid.	Orçam.	ProjAtiv	Função	SubFun.	FonGr.	FonCód.	Categoria	Bem/Produto/Serviço	Unid.	Meta 2022	2022	Meta 2023	2023	Meta 2024	2024	Meta 2025	2025
3	INSTITUTO MUNICIPAL DE SEGURIDADE SOCIAL	UN								AQUISIÇÃO DE IMÓVEL	UN	0	0,00	0	0,00	1	700.000,00	1	700.000,00
	030101 INST.MUNIC.DE SEGURIDADE SOCIAL																		
	1037 AQUISIÇÃO DE SEDE PRÓPRIA																		
	09 Previdência Social																		
	272 Previdência do Regime Estatutário																		
	00 A DEFINIR																		
	000 A DEFINIR																		
	4 DESPESAS DE CAPITAL																		





P.M. EST. TURIST. DE PARAGUAÇU PTA
AVENIDA SIQUEIRA CAMPI
44547305/0001-93

Anexo III - Unidades Executoras e Ações voltadas ao Desenvolvimento do Programa Governamental - 345821/2025 Página 153 de 232

Programa: 0027 OBRIGAÇÕES PREVIDENCIARIAS

Objetivo: Manutenção do Regime Próprio de Previdência Social.

Justificativa: Manter a capacidade financeira atualizada pelas metas definidas pela Política de Investimentos para fazer frente aos compromissos futuros com as aposentadorias e pensões.

Público Alvo: Servidores

			TAXA DE ADMINISTRAÇÃO	%					
3	INSTITUTO MUNICIPAL DE SEGURIDADE SOCIAL								2.736.000,00
	030101	INST.MUNIC.DE SEGURIDADE SOCIAL							
		2085	MANUTENÇÃO DO INSTITUTO MUNICIPAL DE SEGURIDADE SOCIAL						
			09	Previdência Social					
				272	Previdência do Regime Estatutário				
					00	A DEFINIR			
						000	A DEFINIR		
							3	DESPESAS CORRENTES	
									2.587.208,80
									100
									2.308.400,00
									100

			TAXA DE ADMINISTRAÇÃO	%					
3	INSTITUTO MUNICIPAL DE SEGURIDADE SOCIAL								222.000,00
	030101	INST.MUNIC.DE SEGURIDADE SOCIAL							
		2085	MANUTENÇÃO DO INSTITUTO MUNICIPAL DE SEGURIDADE SOCIAL						
			09	Previdência Social					
				272	Previdência do Regime Estatutário				
					00	A DEFINIR			
						000	A DEFINIR		
							4	DESPESAS DE CAPITAL	
									52.000,00
									100
									222.000,00
									100





P.M. EST. TURIST. DE PARAGUAÇU PTA
AVENIDA SIQUEIRA CAMPI
44547305/0001-93

Anexo III - Unidades Executoras e Ações voltadas ao Desenvolvimento do Programa Governamental - 34582025 Página 154 de 232

Programa: 0027 OBRIGAÇÕES PREVIDENCIARIAS

Objetivo: Manutenção do Regime Próprio de Previdência Social.

Justificativa: Manter a capacidade financeira atualizada pelas metas definidas pela Política de Investimentos para fazer frente aos compromissos futuros com as aposentadorias e pensões.

Público Alvo: Servidores

3	INSTITUTO MUNICIPAL DE SEGURIDADE SOCIAL									
	030101 INST.MUNIC.DE SEGURIDADE SOCIAL									
	2086 PAGAMENTO DE APOSENTADORIAS, PENSÕES E AUXÍLIOS									
	09 Previdência Social									
	272 Previdência do Regime Estatutário									
	00 A DEFINIR									
	000 A DEFINIR									
	3 DESPESAS CORRENTES									

Total Geral Financeiro

21.464.158,83

23.593.600,00

28.399.208,80

30.072.000,00





P.M. EST. TURIST. DE PARAGUAÇU PTA
AVENIDA SIQUEIRA CAMPI
44547305/0001-93

Anexo III - Unidades Executoras e Ações voltadas ao Desenvolvimento do Programa Governamental - 34581/2025 Página 155 de 232

Programa: 0028 ATENÇÃO BÁSICA

Objetivo: Desenvolver o conjunto de ações de caráter individual ou coletivo, promovendo Saúde, prevenindo doenças, diagnosticando, tratando e reabilitando pacientes.

Justificativa: Este Departamento priorizou a organização e o fortalecimento da Atenção Básica como a principal porta de entrada do sistema e pela resolutividade no atendimento a população.

Público Alvo: municípios

Metas														
Indicador	Unidade de Medida	Ind.Recente	Ind.Futuro	2022	2023	2024	2025	2023	2024	2025				
AGENTE COMUNITARIO	UN	42	52	42	78	78	99							
AVALIAÇÃO DA POPULAÇÃO IDOSA	%	0	0	0	0	0	10							
DIABETICOS CADASTRADOS NO E SUS	UN	25	50	35	3500	3500	4443							
EQUIPES DE PROGRAMA A SAUDE DA UN	UN	9	10	9	9	10	14							
EQUIPES DE SAUDE BUCAL	UN	9	12	9	18	19	20							
EXAME CITOPATOLÓGICO	UN	30	40	35	5000	40	40							
GESTANTES COM MINIMO DE 6 CONS	UN	125	180	160	700	180	60							
HIPERTENSOS CADASTRADOS NO E S	UN	20	50	30	8000	8500	10320							
MANUTENÇÃO DA ATIVIDADE	%	100	100	100	100	100	100							
Ações														
Entidade	Unid.Orçam.	ProjAtiv	Função	SubFun.	FonGr.	FonCód.	Categoria Bem/Produto/Serviço	Unid.	Meta 2022	2023	Meta 2024	2024	Meta 2025	2025



P.M. EST. TURIST. DE PARAGUAÇU PTA

AVENIDA SIQUEIRA CAMPI

44547305/0001-93

Anexo III - Unidades Executoras e Ações voltadas ao Desenvolvimento do Programa Governamental 3454.2025 Página 156 de 232

Programa: 0028 ATENÇÃO BASICA

Objetivo: Desenvolver o conjunto de ações de caráter individual ou coletivo, promovendo Saúde, prevenindo doenças, diagnosticando, tratando e reabilitando pacientes.

Justificativa: Este Departamento priorizou a organização e o fortalecimento da Atenção Básica como a principal porta de entrada do sistema e pela resolutividade no atendimento a população.

Público Alvo: municípios

1	MUNICIPIO DE PARAGUAÇU PAULISTA				MANUTENÇÃO								43.680,00
	021001 FUNDO MUNICIPAL DE SAÚDE - DESA												
	2088 MAIS MÉDICOS												
	10 Saúde												
	301 Atenção Básica												
	00 A DEFINIR												
	000 A DEFINIR												
	3 DESPESAS CORRENTES					100	110.000,00	100	110.000,00	100	110.000,00	0	43.680,00

1	MUNICIPIO DE PARAGUAÇU PAULISTA				SERVIÇOS								4.132.707,03
	021001 FUNDO MUNICIPAL DE SAÚDE - DESA												
	2107 PISO DE ATENÇÃO BASICA EM SAUDE - EAP / UBS												
	10 Saúde												
	301 Atenção Básica												
	00 A DEFINIR												
	000 A DEFINIR												
	3 DESPESAS CORRENTES					100	7.801.000,00	100	8.608.000,00	100	10.838.000,00	0	4.132.707,03





P.M. EST. TURIST. DE PARAGUAÇU PTA
AVENIDA SIQUEIRA CAMPI
44547305/0001-93

Anexo III - Unidades Executoras e Ações voltadas ao Desenvolvimento do Programa Governamental - 348242025 Página 157 de 232

Programa: 0028 ATENÇÃO BÁSICA

Objetivo: Desenvolver o conjunto de ações de caráter individual ou coletivo, promovendo Saúde, prevenindo doenças, diagnosticando, tratando e reabilitando pacientes.

Justificativa: Este Departamento priorizou a organização e o fortalecimento da Atenção Básica como a principal porta de entrada do sistema e pela resolutividade no atendimento a população.

Público Alvo: municípios

1	MUNICÍPIO DE PARAGUAÇU PAULISTA	SERVIÇOS	%	100	55.000,00	100	55.000,00	100	55.000,00	0	24.592,93
	021001 FUNDO MUNICIPAL DE SAÚDE - DESA										
	2107 PISO DE ATENÇÃO BÁSICA EM SAÚDE - EAP / UBS										
	10 Saúde										
	301 Atenção Básica										
	00 A DEFINIR										
	000 A DEFINIR										
	4 DESPESAS DE CAPITAL										

1	MUNICÍPIO DE PARAGUAÇU PAULISTA	SERVIÇOS	%	100	7.521.977,55	100	8.126.000,00	100	9.786.500,00	0	3.615.893,54
	021001 FUNDO MUNICIPAL DE SAÚDE - DESA										
	2108 PISO DE ATENÇÃO BÁSICA EM SAÚDE - ESF										
	10 Saúde										
	301 Atenção Básica										
	00 A DEFINIR										
	000 A DEFINIR										
	3 DESPESAS CORRENTES										





P.M. EST. TURIST. DE PARAGUAÇU PTA
AVENIDA SIQUEIRA CAMPI
44547305/0001-93

Anexo III - Unidades Executoras e Ações voltadas ao Desenvolvimento do Programa Governamental - 3535507 Página 158 de 232

Programa: 0028 ATENÇÃO BASICA

Objetivo: Desenvolver o conjunto de ações de caráter individual ou coletivo, promovendo Saúde, prevenindo doenças, diagnosticando, tratando e reabilitando pacientes.

Justificativa: Este Departamento priorizou a organização e o fortalecimento da Atenção Básica como a principal porta de entrada do sistema e pela resolutividade no atendimento a população.

Público Alvo: municípios

		SERVIÇOS	%	100	10.000,00	100	5.000,00	100	5.000,00	0	0,00
1	MUNICIPIO DE PARAGUAÇU PAULISTA										
	021001 FUNDO MUNICIPAL DE SAÚDE - DESA										
	2108 PISO DE ATENÇÃO BASICA EM SAUDE - ESF										
	10 Saúde										
	301 Atenção Básica										
	00 A DEFINIR										
	000 A DEFINIR										
	4 DESPESAS DE CAPITAL										

1	MUNICIPIO DE PARAGUAÇU PAULISTA										
	022701 FUNDO MUNICIPAL DE SAÚDE - SMS										
	2088 MAIS MEDICOS										
	10 Saúde										
	301 Atenção Básica										
	00 A DEFINIR										
	000 A DEFINIR										
	3 DESPESAS CORRENTES										

		MANUTENÇÃO	%	0	0,00	0	0,00	0	0,00	100	36.320,00





P.M. EST. TURIST. DE PARAGUAÇU PTA
AVENIDA SIQUEIRA CAMPI
44547305/0001-93

Anexo III - Unidades Executoras e Ações voltadas ao Desenvolvimento do Programa Governamental - 31/10/2025 Página 159 de 232

Programa: 0028 ATENÇÃO BASICA

Objetivo: Desenvolver o conjunto de ações de caráter individual ou coletivo, promovendo Saúde, prevenindo doenças, diagnosticando, tratando e reabilitando pacientes.

Justificativa: Este Departamento priorizou a organização e o fortalecimento da Atenção Básica como a principal porta de entrada do sistema e pela resolutividade no atendimento a população.

Público Alvo: municípios

	SERVIÇOS	%	0	0,00	0	0,00	0	0,00	100	6.925.292,97
1 MUNICIPIO DE PARAGUAÇU PAULISTA										
022701 FUNDO MUNICIPAL DE SAÚDE - SMS										
2107 PISO DE ATENÇÃO BASICA EM SAUDE - EAP / UBS										
10 Saúde										
301 Atenção Básica										
00 A DEFINIR										
000 A DEFINIR										
3 DESPESAS CORRENTES										
<hr/>										
1 MUNICIPIO DE PARAGUAÇU PAULISTA										
022701 FUNDO MUNICIPAL DE SAÚDE - SMS										
2107 PISO DE ATENÇÃO BASICA EM SAUDE - EAP / UBS										
10 Saúde										
301 Atenção Básica										
00 A DEFINIR										
000 A DEFINIR										
4 DESPESAS DE CAPITAL										





P.M. EST. TURIST. DE PARAGUAÇU PTA
AVENIDA SIQUEIRA CAMPI
44547305/0001-93

Anexo III - Unidades Executoras e Ações voltadas ao Desenvolvimento do Programa Governamental - 34582025 Página 160 de 232

Programa: 0028 ATENÇÃO BÁSICA

Objetivo: Desenvolver o conjunto de ações de caráter individual ou coletivo, promovendo Saúde, prevenindo doenças, diagnosticando, tratando e reabilitando pacientes.

Justificativa: Este Departamento priorizou a organização e o fortalecimento da Atenção Básica como a principal porta de entrada do sistema e pela resolutividade no atendimento a população.

Público Alvo: municípios

		SERVIÇOS	%	0	0,00	0	0,00	0	0,00	100	8.455.053,46
1	MUNICIPIO DE PARAGUAÇU PAULISTA										
	022701 FUNDO MUNICIPAL DE SAÚDE - SMS										
	2108 PISO DE ATENÇÃO BÁSICA EM SAÚDE - ESF										
	10 Saúde										
	301 Atenção Básica										
	00 A DEFINIR										
	000 A DEFINIR										
	3 DESPESAS CORRENTES										

1	MUNICIPIO DE PARAGUAÇU PAULISTA												
	022701 FUNDO MUNICIPAL DE SAÚDE - SMS												
	2108 PISO DE ATENÇÃO BÁSICA EM SAÚDE - ESF												
	10 Saúde												
	301 Atenção Básica												
	00 A DEFINIR												
	000 A DEFINIR												
	4 DESPESAS DE CAPITAL												
Total Geral Financeiro										15.497.977,55	16.904.000,00	20.794.500,00	23.567.872,43





P.M. EST. TURIST. DE PARAGURUÇU PTA
AVENIDA SIQUEIRA CAMPI
44547305/0001-93

Anexo III - Unidades Executoras e Ações voltadas ao Desenvolvimento do Programa Governamental - 3535507 Página 161 de 232

Programa: 0029 ATENÇÃO DE MÉDIA E ALTA COMPLEXIDADE AMBULATORIAL E HOSPITALAR

Objetivo: Proporcionar atendimento de serviços de média e alta complexidade, atender os pacientes que necessitem de tratamento fora do domicílio, dentro da PPI, manter reduzido o número de internações Psiquiátricas.

Justificativa: Considerando a dificuldade dos municípios menores em ter acesso a ações de média e alta complexidade. Considerando que as internações por abuso de álcool e drogas estão entre as três primeiras causas de internação, propomos as ações citadas.

Público Alvo: municípios

Metas										
Indicador	Unidade de Medida	Ind.Recente	Ind.Futuro	2022	2023	2024	2025			
ATENIMENTO SIH INTERNAÇÕES	UN	2700	3600	3600	5040	5500	5500			
CONSULTAS MAC	UN	2000	2400	2400	22000	2500	25000			
EXAMES MAC	UN	2000	2400	2400	7128	8000	15000			
INTERNAÇÕES EM SAÚDE MENTAL	UN	69	59	65	120	65	80			
MANUTENÇÃO DA ATIVIDADE	%	100	100	100	100	100	100			

Ações

Entidade	Unid.Orçam.	Proj/Ativ	Função	SubFun.	FonGr.	FonCód.	Categoria	Bem/Produto/Serviço	Unid.	Meta 2022	2023	Meta 2024	2024	Meta 2025	2025
1	MUNICÍPIO DE PARAGURUÇU PAULISTA							ATENIMENTO	%	100	12.050.000,00	100	13.984.776,39	0	9.842.230,24
	021001	FUNDO MUNICIPAL DE SAÚDE - DESA													
		2027	PARCEIROS DO SUS - MAC												
		10	Saúde												
			302	Assistência Hospitalar e Ambulatorial											
			00	A DEFINIR											
			000	A DEFINIR											
				3	DESPESAS CORRENTES										





P.M. EST. TURIST. DE PARAGUAÇU PTA
AVENIDA SIQUEIRA CAMPI
44547305/0001-93

Anexo III - Unidades Executoras e Ações voltadas ao Desenvolvimento do Programa Governamental - 3452/2025 Página 162 de 232

Programa: 0029 ATENÇÃO DE MÉDIA E ALTA COMPLEXIDADE AMBULATORIAL E HOSPITALAR

Objetivo: Proporcionar atendimento de serviços de média e alta complexidade, atender os pacientes que necessitem de tratamento fora do domicílio, dentro da PPI, manter reduzido o número de internações Psiquiátricas.

Justificativa: Considerando a dificuldade dos municípios menores em ter acesso a ações de média e alta complexidade. Considerando que as internações por abuso de álcool e drogas estão entre as três primeiras causas de internação, propomos as ações citadas.

Público Alvo: municípios

1 MUNICIPIO DE PARAGUAÇU PAULISTA ATENDIMENTO % 0 0,00 0 0,00 0 0,00 0 382.194,72

021001 FUNDO MUNICIPAL DE SAÚDE - DESA
2027 PARCEIROS DO SUS - MAC

10 Saúde

302 Assistência Hospitalar e Ambulatorial

00 A DEFINIR

000 A DEFINIR

4 DESPESAS DE CAPITAL

1 MUNICIPIO DE PARAGUAÇU PAULISTA ATENDIMENTO % 100 700.500,00 100 822.500,00 100 955.500,00 0 333.765,32

021001 FUNDO MUNICIPAL DE SAÚDE - DESA

2028 ATENÇÃO A SAÚDE MENTAL - MÉDIA COMPLEXIDADE

10 Saúde

302 Assistência Hospitalar e Ambulatorial

00 A DEFINIR

000 A DEFINIR

3 DESPESAS CORRENTES





P.M. EST. TURIST. DE PARAGUAÇU PTA
AVENIDA SIQUEIRA CAMPI
44547305/0001-93

Anexo III - Unidades Executoras e Ações voltadas ao Desenvolvimento do Programa Governamental - 34582025 Página 163 de 232

Programa: 0029 ATENÇÃO DE MÉDIA E ALTA COMPLEXIDADE AMBULATORIAL E HOSPITALAR

Objetivo: Proporcionar atendimento de serviços de média e alta complexidade, atender os pacientes que necessitem de tratamento fora do domicílio, dentro da PPI, manter reduzido o número de internações Psiquiátricas.

Justificativa: Considerando a dificuldade dos municípios menores em ter acesso a ações de média e alta complexidade. Considerando que as internações por abuso de álcool e drogas estão entre as três primeiras causas de internação, propomos as ações citadas.

Público Alvo: municípios

	ATENIMENTO	%	100	10.000,00	100	10.000,00	100	10.000,00	0	0,00
1 MUNICIPIO DE PARAGUAÇU PAULISTA										
021001 FUNDO MUNICIPAL DE SAÚDE - DESA										
2028 ATENÇÃO A SAÚDE MENTAL - MÉDIA COMPLEXIDADE										
10 Saúde										
302 Assistência Hospitalar e Ambulatorial										
00 A DEFINIR										
000 A DEFINIR										
4 DESPESAS DE CAPITAL										
1 MUNICIPIO DE PARAGUAÇU PAULISTA										
021001 FUNDO MUNICIPAL DE SAÚDE - DESA										
2029 CENTRAL DE REGULAÇÃO DO SISTEMA - MÉDIA COMPLEXIDADE										
10 Saúde										
302 Assistência Hospitalar e Ambulatorial										
00 A DEFINIR										
000 A DEFINIR										
3 DESPESAS CORRENTES										
1 MUNICIPIO DE PARAGUAÇU PAULISTA										
021001 FUNDO MUNICIPAL DE SAÚDE - DESA										
2029 CENTRAL DE REGULAÇÃO DO SISTEMA - MÉDIA COMPLEXIDADE										
10 Saúde										
302 Assistência Hospitalar e Ambulatorial										
00 A DEFINIR										
000 A DEFINIR										
3 DESPESAS CORRENTES										





P.M. EST. TURIST. DE PARAGUAÇU PTA
AVENIDA SIQUEIRA CAMPI
44547305/0001-93

Anexo III - Unidades Executoras e Ações voltadas ao Desenvolvimento do Programa Governamental - 3535507 Página 164 de 232

Programa: 0029 ATENÇÃO DE MÉDIA E ALTA COMPLEXIDADE AMBULATORIAL E HOSPITALAR

Objetivo: Proporcionar atendimento de serviços de média e alta complexidade, atender os pacientes que necessitem de tratamento fora do domicílio, dentro da PPI, manter reduzido o número de internações Psiquiátricas.

Justificativa: Considerando a dificuldade dos municípios menores em ter acesso a ações de média e alta complexidade. Considerando que as internações por abuso de álcool e drogas estão entre as três primeiras causas de internação, propomos as ações citadas.

Público Alvo: municípios

		ATENDIMENTO	%	3.365.000,00	100	3.524.000,00	100	3.836.000,00	0	1.522.337,21
1	MUNICÍPIO DE PARAGUAÇU PAULISTA									
	021001 FUNDO MUNICIPAL DE SAÚDE - DESA									
	2030 AMBULATORIO DE ESPECIALIDADES - MÉDIA COMPLEXIDADE									
	10 Saúde									
	302 Assistência Hospitalar e Ambulatorial									
	00 A DEFINIR									
	000 A DEFINIR									
	3 DESPESAS CORRENTES									
<hr/>										
1	MUNICÍPIO DE PARAGUAÇU PAULISTA									
	021001 FUNDO MUNICIPAL DE SAÚDE - DESA									
	2030 AMBULATORIO DE ESPECIALIDADES - MÉDIA COMPLEXIDADE									
	10 Saúde									
	302 Assistência Hospitalar e Ambulatorial									
	00 A DEFINIR									
	000 A DEFINIR									
	4 DESPESAS DE CAPITAL									



P.M. EST. TURIST. DE PARAGUAÇU PTA
AVENIDA SIQUEIRA CAMPI
44547305/0001-93

Anexo III - Unidades Executoras e Ações voltadas ao Desenvolvimento do Programa Governamental - 34582025 Página 165 de 232

Programa: 0029 ATENÇÃO DE MÉDIA E ALTA COMPLEXIDADE AMBULATORIAL E HOSPITALAR

Objetivo: Proporcionar atendimento de serviços de média e alta complexidade, atender os pacientes que necessitem de tratamento fora do domicílio, dentro da PPI, manter reduzido o número de internações Psiquiátricas.

Justificativa: Considerando a dificuldade dos municípios menores em ter acesso a ações de média e alta complexidade. Considerando que as internações por abuso de álcool e drogas estão entre as três primeiras causas de internação, propomos as ações citadas.

Público Alvo: municípios

		MANUTENÇÃO GERAL	%	100	52.933,87	100	71.503,03	100	77.411,39	0	78.151,49
1	MUNICÍPIO DE PARAGUAÇU PAULISTA										
	021001 FUNDO MUNICIPAL DE SAÚDE - DESA										
	2031 MANUTENÇÃO DO SAMU										
	04 Administração										
	122 Administração Geral										
	00 A DEFINIR										
	000 A DEFINIR										
	3 DESPESAS CORRENTES										

1	MUNICÍPIO DE PARAGUAÇU PAULISTA										
	021001 FUNDO MUNICIPAL DE SAÚDE - DESA										
	2031 MANUTENÇÃO DO SAMU										
	04 Administração										
	122 Administração Geral										
	00 A DEFINIR										
	000 A DEFINIR										
	4 DESPESAS DE CAPITAL										





P.M. EST. TURIST. DE PARAGUAÇU PTA
AVENIDA SIQUEIRA CAMPI
44547305/0001-93

Anexo III - Unidades Executoras e Ações voltadas ao Desenvolvimento do Programa Governamental - 34824/2025 Página 166 de 232

Programa: 0029 ATENÇÃO DE MÉDIA E ALTA COMPLEXIDADE AMBULATORIAL E HOSPITALAR

Objetivo: Proporcionar atendimento de serviços de média e alta complexidade, atender os pacientes que necessitem de tratamento fora do domicílio, dentro da PPI, manter reduzido o número de internações Psiquiátricas.

Justificativa: Considerando a dificuldade dos municípios menores em ter acesso a ações de média e alta complexidade. Considerando que as internações por abuso de álcool e drogas estão entre as três primeiras causas de internação, propomos as ações citadas.

Público Alvo: municípios

		MANUTENÇÃO GERAL	%	100	1.723.356,51	100	1.970.454,63	100	1.985.898,40	0	0,00
1	MUNICÍPIO DE PARAGUAÇU PAULISTA										
	021001 FUNDO MUNICIPAL DE SAÚDE - DESA										
	2031 MANUTENÇÃO DO SAMU										
	10 Saúde										
	302 Assistência Hospitalar e Ambulatorial										
	00 A DEFINIR										
	000 A DEFINIR										
	3 DESPESAS CORRENTES										

		MANUTENÇÃO GERAL	%	100	1.900,65	100	1.775,01	100	1.788,92	0	0,00
1	MUNICÍPIO DE PARAGUAÇU PAULISTA										
	021001 FUNDO MUNICIPAL DE SAÚDE - DESA										
	2031 MANUTENÇÃO DO SAMU										
	10 Saúde										
	302 Assistência Hospitalar e Ambulatorial										
	00 A DEFINIR										
	000 A DEFINIR										
	4 DESPESAS DE CAPITAL										





P.M. EST. TURIST. DE PARAGUAÇU PTA
AVENIDA SIQUEIRA CAMPI
44547305/0001-93

Anexo III - Unidades Executoras e Ações voltadas ao Desenvolvimento do Programa Governamental - 345821/2025 Página 167 de 232

Programa: 0029 ATENÇÃO DE MÉDIA E ALTA COMPLEXIDADE AMBULATORIAL E HOSPITALAR

Objetivo: Proporcionar atendimento de serviços de média e alta complexidade, atender os pacientes que necessitem de tratamento fora do domicílio, dentro da PPI, manter reduzido o número de internações Psiquiátricas.

Justificativa: Considerando a dificuldade dos municípios menores em ter acesso a ações de média e alta complexidade. Considerando que as internações por abuso de álcool e drogas estão entre as três primeiras causas de internação, propomos as ações citadas.

Público Alvo: municípios

		PROJETO DE TELEMEDICINA	%	0	0,00	100	2.804,03	100	3.252,00	0	0,00
1	MUNICIPIO DE PARAGUAÇU PAULISTA										
	021001 FUNDO MUNICIPAL DE SAÚDE - DESA										
	2113 AME DIGITAL										
	04 Administração										
	122 Administração Geral										
	00 A DEFINIR										
	000 A DEFINIR										
	3 DESPESAS CORRENTES										

1	MUNICIPIO DE PARAGUAÇU PAULISTA										
	021001 FUNDO MUNICIPAL DE SAÚDE - DESA										
	2113 AME DIGITAL										
	04 Administração										
	122 Administração Geral										
	00 A DEFINIR										
	000 A DEFINIR										
	4 DESPESAS DE CAPITAL										





P.M. EST. TURIST. DE PARAGUAÇU PTA
AVENIDA SIQUEIRA CAMPI
44547305/0001-93

Anexo III - Unidades Executoras e Ações voltadas ao Desenvolvimento do Programa Governamental - 3685/2025 Página 168 de 232

Programa: 0029 ATENÇÃO DE MÉDIA E ALTA COMPLEXIDADE AMBULATORIAL E HOSPITALAR

Objetivo: Proporcionar atendimento de serviços de média e alta complexidade, atender os pacientes que necessitem de tratamento fora do domicílio, dentro da PPI, manter reduzido o número de internações Psiquiátricas.

Justificativa: Considerando a dificuldade dos municípios menores em ter acesso a ações de média e alta complexidade. Considerando que as internações por abuso de álcool e drogas estão entre as três primeiras causas de internação, propomos as ações citadas.

Público Alvo: municípios

1 MUNICIPIO DE PARAGUAÇU PAULISTA PROJETO DE TELEMEDICINA % 0 0,00 100 61.916,00 0 0,00

021001 FUNDO MUNICIPAL DE SAÚDE - DESA 2113 A ME DIGITAL

10 Saúde

302 Assistência Hospitalar e Ambulatorial

00 A DEFINIR

000 A DEFINIR

3 DESPESAS CORRENTES

1 MUNICIPIO DE PARAGUAÇU PAULISTA ATENDIMENTO % 0 0,00 0 0,00 100 19.754.974,24

022701 FUNDO MUNICIPAL DE SAÚDE - SMS

2027 PARCEIROS DO SUS - MAC

10 Saúde

302 Assistência Hospitalar e Ambulatorial

00 A DEFINIR

000 A DEFINIR

3 DESPESAS CORRENTES





P.M. EST. TURIST. DE PARAGUAÇU PTA

AVENIDA SIQUEIRA CAMPI

44547305/0001-93

Anexo III - Unidades Executoras e Ações voltadas ao Desenvolvimento do Programa Governamental - 34882025 Página 169 de 232

Programa: 0029 ATENÇÃO DE MÉDIA E ALTA COMPLEXIDADE AMBULATORIAL E HOSPITALAR

Objetivo: Proporcionar atendimento de serviços de média e alta complexidade, atender os pacientes que necessitem de tratamento fora do domicílio, dentro da PPI, manter reduzido o número de internações Psiquiátricas.

Justificativa: Considerando a dificuldade dos municípios menores em ter acesso a ações de média e alta complexidade. Considerando que as internações por abuso de álcool e drogas estão e entre as três primeiras causas de internação, propomos as ações citadas.

Público Alvo: municípios

	ATENIMENTO	%	0	0,00	0	0,00	0	0,00	0	100	0,00	100	0,00	0	727.485,71	
1 MUNICIPIO DE PARAGUAÇU PAULISTA																
022701 FUNDO MUNICIPAL DE SAÚDE - SMS																
2027 PARCEIROS DO SUS - MAC																
10 Saúde																
302 Assistência Hospitalar e Ambulatorial																
00 A DEFINIR																
000 A DEFINIR																
4 DESPESAS DE CAPITAL																
1 MUNICIPIO DE PARAGUAÇU PAULISTA																
022701 FUNDO MUNICIPAL DE SAÚDE - SMS																
2028 ATENÇÃO A SAÚDE MENTAL - MÉDIA COMPLEXIDADE																
10 Saúde																
302 Assistência Hospitalar e Ambulatorial																
00 A DEFINIR																
000 A DEFINIR																
3 DESPESAS CORRENTES																



Fiorilli SC Ltda - Software



P.M. EST. TURIST. DE PARAGUAÇU PTA
AVENIDA SIQUEIRA CAMPI
44547305/0001-93

Anexo III - Unidades Executoras e Ações voltadas ao Desenvolvimento do Programa Governamental - 345822025 Página 170 de 232

Programa: 0029 ATENÇÃO DE MÉDIA E ALTA COMPLEXIDADE AMBULATORIAL E HOSPITALAR

Objetivo: Proporcionar atendimento de serviços de média e alta complexidade, atender os pacientes que necessitem de tratamento fora do domicílio, dentro da PPI, manter reduzido o número de internações Psiquiátricas.

Justificativa: Considerando a dificuldade dos municípios menores em ter acesso a ações de média e alta complexidade. Considerando que as internações por abuso de álcool e drogas estão entre as três primeiras causas de internação, propomos as ações citadas.

Público Alvo: municípios

		ATENIMENTO	%	0	0,00	0	0,00	100	10.000,00
1	MUNICÍPIO DE PARAGUAÇU PAULISTA								
	022701 FUNDO MUNICIPAL DE SAÚDE - SMS								
	2028 ATENÇÃO A SAÚDE MENTAL - MÉDIA COMPLEXIDADE								
	10 Saúde								
	302 Assistência Hospitalar e Ambulatorial								
	00 A DEFINIR								
	000 A DEFINIR								
	4 DESPESAS DE CAPITAL								

1	MUNICÍPIO DE PARAGUAÇU PAULISTA								
	022701 FUNDO MUNICIPAL DE SAÚDE - SMS								
	2029 CENTRAL DE REGULAÇÃO DO SISTEMA - MÉDIA COMPLEXIDADE								
	10 Saúde								
	302 Assistência Hospitalar e Ambulatorial								
	00 A DEFINIR								
	000 A DEFINIR								
	3 DESPESAS CORRENTES								
		ATENIMENTO	%	0	0,00	0	0,00	100	686.614,49





P.M. EST. TURIST. DE PARAGUAÇU PTA
AVENIDA SIQUEIRA CAMPI
44547305/0001-93

Anexo III - Unidades Executoras e Ações voltadas ao Desenvolvimento do Programa Governamental - 3455507/2025 Página 171 de 232

Programa: 0029 ATENÇÃO DE MÉDIA E ALTA COMPLEXIDADE AMBULATORIAL E HOSPITALAR

Objetivo: Proporcionar atendimento de serviços de média e alta complexidade, atender os pacientes que necessitem de tratamento fora do domicílio, dentro da PPI, manter reduzido o número de internações Psiquiátricas.

Justificativa: Considerando a dificuldade dos municípios menores em ter acesso a ações de média e alta complexidade. Considerando que as internações por abuso de álcool e drogas estão entre as três primeiras causas de internação, propomos as ações citadas.

Público Alvo: municípios

		ATENDIMENTO	%	0	0,00	0	0,00	0	0,00	100	5.487.361,82
--	--	-------------	---	---	------	---	------	---	------	-----	--------------

1	MUNICÍPIO DE PARAGUAÇU PAULISTA										
	022701 FUNDO MUNICIPAL DE SAÚDE - SMS										

	2030 AMBULATORIO DE ESPECIALIDADES - MÉDIA COMPLEXIDADE										
	10 Saúde										

	302 Assistência Hospitalar e Ambulatorial										
--	---	--	--	--	--	--	--	--	--	--	--

	00 A DEFINIR										
--	--------------	--	--	--	--	--	--	--	--	--	--

	000 A DEFINIR										
--	---------------	--	--	--	--	--	--	--	--	--	--

	3 DESPESAS CORRENTES										
--	----------------------	--	--	--	--	--	--	--	--	--	--

		ATENDIMENTO	%	0	0,00	0	0,00	0	0,00	100	1.177.934,27
--	--	-------------	---	---	------	---	------	---	------	-----	--------------

1	MUNICÍPIO DE PARAGUAÇU PAULISTA										
	022701 FUNDO MUNICIPAL DE SAÚDE - SMS										

	2030 AMBULATORIO DE ESPECIALIDADES - MÉDIA COMPLEXIDADE										
	10 Saúde										

	302 Assistência Hospitalar e Ambulatorial										
--	---	--	--	--	--	--	--	--	--	--	--

	00 A DEFINIR										
--	--------------	--	--	--	--	--	--	--	--	--	--

	000 A DEFINIR										
--	---------------	--	--	--	--	--	--	--	--	--	--

	4 DESPESAS DE CAPITAL										
--	-----------------------	--	--	--	--	--	--	--	--	--	--





P.M. EST. TURIST. DE PARAGUAÇU PTA
AVENIDA SIQUEIRA CAMPI
44547305/0001-93

Anexo III - Unidades Executoras e Ações voltadas ao Desenvolvimento do Programa Governamental - 345821/2025 Página 172 de 232

Programa: 0029 ATENÇÃO DE MÉDIA E ALTA COMPLEXIDADE AMBULATORIAL E HOSPITALAR

Objetivo: Proporcionar atendimento de serviços de média e alta complexidade, atender os pacientes que necessitem de tratamento fora do domicílio, dentro da PPI, manter reduzido o número de internações Psiquiátricas.

Justificativa: Considerando a dificuldade dos municípios menores em ter acesso a ações de média e alta complexidade. Considerando que as internações por abuso de álcool e drogas estão entre as três primeiras causas de internação, propomos as ações citadas.

Público Alvo: municípios

1 MUNICIPIO DE PARAGUAÇU PAULISTA MANUTENÇÃO GERAL % 0 0,00 0 0,00 0 0,00 100 0,00 0,00

022701 FUNDO MUNICIPAL DE SAÚDE - SMS

2031 MANUTENÇÃO DO SAMU

04 Administração

122 Administração Geral

00 A DEFINIR

000 A DEFINIR

3 DESPESAS CORRENTES

1 MUNICIPIO DE PARAGUAÇU PAULISTA MANUTENÇÃO GERAL % 0 0,00 0 0,00 0 0,00 100 0,00 20,87

022701 FUNDO MUNICIPAL DE SAÚDE - SMS

2031 MANUTENÇÃO DO SAMU

04 Administração

122 Administração Geral

00 A DEFINIR

000 A DEFINIR

4 DESPESAS DE CAPITAL





P.M. EST. TURIST. DE PARAGUAÇU PTA
AVENIDA SIQUEIRA CAMPI
44547305/0001-93

Anexo III - Unidades Executoras e Ações voltadas ao Desenvolvimento do Programa Governamental - 34582/2025 Página 173 de 232

Programa: 0029 ATENÇÃO DE MÉDIA E ALTA COMPLEXIDADE AMBULATORIAL E HOSPITALAR

Objetivo: Proporcionar atendimento de serviços de média e alta complexidade, atender os pacientes que necessitem de tratamento fora do domicílio, dentro da PPI, manter reduzido o número de internações Psiquiátricas.

Justificativa: Considerando a dificuldade dos municípios menores em ter acesso a ações de média e alta complexidade. Considerando que as internações por abuso de álcool e drogas estão entre as três primeiras causas de internação, propomos as ações citadas.

Público Alvo: municípios

		MANUTENÇÃO GERAL	%	0	0,00	0	0,00	0	0,00	100	0,00	100	0,00
--	--	------------------	---	---	------	---	------	---	------	-----	------	-----	------

1	MUNICÍPIO DE PARAGUAÇU PAULISTA												0,00
	022701 FUNDO MUNICIPAL DE SAÚDE - SMS												
	2031 MANUTENÇÃO DO SAMU												
	10 Saúde												
	302 Assistência Hospitalar e Ambulatorial												
	00 A DEFINIR												
	000 A DEFINIR												
	3 DESPESAS CORRENTES												

		MANUTENÇÃO GERAL	%	0	0,00	0	0,00	0	0,00	100	0,00	100	0,00
--	--	------------------	---	---	------	---	------	---	------	-----	------	-----	------

1	MUNICÍPIO DE PARAGUAÇU PAULISTA												52.100,97
	022701 FUNDO MUNICIPAL DE SAÚDE - SMS												
	2031 MANUTENÇÃO DO SAMU												
	10 Saúde												
	302 Assistência Hospitalar e Ambulatorial												
	00 A DEFINIR												
	000 A DEFINIR												
	4 DESPESAS DE CAPITAL												





P.M. EST. TURIST. DE PARAGUAÇU PTA
AVENIDA SIQUEIRA CAMPI
44547305/0001-93

Anexo III - Unidades Executoras e Ações voltadas ao Desenvolvimento do Programa Governamental - 3458212025 Página 174 de 232

Programa: 0029 ATENÇÃO DE MÉDIA E ALTA COMPLEXIDADE AMBULATORIAL E HOSPITALAR

Objetivo: Proporcionar atendimento de serviços de média e alta complexidade, atender os pacientes que necessitem de tratamento fora do domicílio, dentro da PPI, manter reduzido o número de internações Psiquiátricas.

Justificativa: Considerando a dificuldade dos municípios menores em ter acesso a ações de média e alta complexidade. Considerando que as internações por abuso de álcool e drogas estão entre as três primeiras causas de internação, propomos as ações citadas.

Público Alvo: municípios

		PROJETO DE TELEMEDICINA	%	0	0,00	0	0,00	0	0,00	100	149.314,74	
1	MUNICÍPIO DE PARAGUAÇU PAULISTA											
	022701 FUNDO MUNICIPAL DE SAÚDE - SMS											
	2113 AME DIGITAL											
	04 Administração											
	122 Administração Geral											
	00 A DEFINIR											
	000 A DEFINIR											
	3 DESPESAS CORRENTES											
<hr/>												
1	MUNICÍPIO DE PARAGUAÇU PAULISTA											
	022701 FUNDO MUNICIPAL DE SAÚDE - SMS											
	2113 AME DIGITAL											
	10 Saúde											
	302 Assistência Hospitalar e Ambulatorial											
	00 A DEFINIR											
	000 A DEFINIR											
	3 DESPESAS CORRENTES											
Total Geral Financeiro										20.151.977,07	22.891.581,58	40.441.594,84





P.M. EST. TURIST. DE PARAGUAÇU PTA
AVENIDA SIQUEIRA CAMPI
44547305/0001-93

Anexo III - Unidades Executoras e Ações voltadas ao Desenvolvimento do Programa Governamental - 3454/2025 Página 175 de 232

Programa: 0030 VIGILANCIA EM SAUDE

Objetivo: Desenvolver ações de vigilância das doenças não transmissíveis, vigilância das doenças e agravos não transmissíveis e seus fatores de risco e vigilância da situação de saúde.

Justificativa: Considerando a importância de investigação, notificação e divulgação das principais doenças, considerando a importância da epidemiologia para a saúde em geral e da situação da vigilância sanitária para o município.

Público Alvo: MUNICIPIES

Indicador	Unidade de Medida	Ind.Recente	Ind.Futuro	2022	2023	2024	2025
COBERTURA VACINAL MENOR DE 1 AN%	PERCENTUAL	84,9	95	95	80	80	85
CURA TURBERCULOSE	%	100	100	100	100	100	80
DST NOTIFICADOS	UN	15	9	9	800	800	100
LEVANTAMENTO DE INDICE DE AEDES UN	UNIDADE	0	0	0	0	0	4
MANUTENÇÃO DA ATIVIDADE	%	100	100	100	100	100	100
MORTALIDADE INFANTIL	PROPOR FORMULA	14,86	11,74	11	2	2	10

Ações

Entidade	Unid.Orçam.	ProjAtiv	Função	SubFun.	FonGr.	FonCód.	Categoria	Bem/Produto/Serviço	Unid.	Meta 2022	2022	Meta 2023	2023	Meta 2024	2024	Meta 2025	2025
1	MUNICÍPIO DE PARAGUAÇU PAULISTA							SERVIÇOS	%	100	534.000,00	100	619.000,00	100	538.000,00	0	154.445,90
	021001	FUNDO MUNICIPAL DE SAÚDE - DESA															
	2032	AÇÕES DE VIGILANCIA EM SAUDE															
	10	Saúde															
		304	Vigilância Sanitária														
		00	A DEFINIR														
		000	A DEFINIR														
			3	DESPESAS CORRENTES													





P.M. EST. TURIST. DE PARAGUAÇU PTA
AVENIDA SIQUEIRA CAMPI
44547305/0001-93

Anexo III - Unidades Executoras e Ações voltadas ao Desenvolvimento do Programa Governamental - 3535507 Página 176 de 232

Programa: 0030 VIGILANCIA EM SAUDE

Objetivo: Desenvolver ações de vigilância das doenças não transmissíveis, vigilância das doenças e agravos não transmissíveis e seus fatores de risco e vigilância da situação de saúde.

Justificativa: Considerando a importância de investigação, notificação e divulgação das principais doenças, considerando a importância da epidemiologia para a saúde em geral e da situação da vigilância sanitária para o município.

Público Alvo: MUNICIPIES

1	MUNICIPIO DE PARAGUAÇU PAULISTA	SERVIÇOS	%	100	10.000,00	100	10.000,00	100	110.000,00	0	0,00
	021001 FUNDO MUNICIPAL DE SAÚDE - DESA										
	2032 AÇÕES DE VIGILANCIA EM SAÚDE										
	10 Saúde										
	304 Vigilância Sanitária										
	00 A DEFINIR										
	000 A DEFINIR										
	4 DESPESAS DE CAPITAL										

1	MUNICIPIO DE PARAGUAÇU PAULISTA	SERVIÇOS	%	100	1.634.000,00	100	2.414.000,00	100	1.999.000,00	0	1.368.644,91
	021001 FUNDO MUNICIPAL DE SAÚDE - DESA										
	2033 AÇÕES DE EPIDEMIOLOGIA E CONTROLE DE DOENÇAS - VE										
	10 Saúde										
	305 Vigilância Epidemiológica										
	00 A DEFINIR										
	000 A DEFINIR										
	3 DESPESAS CORRENTES										





P.M. EST. TURIST. DE PARAGUAÇU PTA
AVENIDA SIQUEIRA CAMPI
44547305/0001-93

Anexo III - Unidades Executoras e Ações voltadas ao Desenvolvimento do Programa Governamental - 3535507/2025 Página 177 de 232

Programa: 0030 VIGILANCIA EM SAUDE

Objetivo: Desenvolver ações de vigilância das doenças não transmissíveis, vigilância das doenças e agravos não transmissíveis e seus fatores de risco e vigilância da situação de saúde.

Justificativa: Considerando a importância de investigação, notificação e divulgação das principais doenças, considerando a importância da epidemiologia para a saúde em geral e da situação da vigilância sanitária para o município.

Público Alvo: MUNICIPIES

	SERVIÇOS	%	100	25.000,00	100	25.000,00	100	25.000,00	0	0,00
1	MUNICIPIO DE PARAGUAÇU PAULISTA									
	021001 FUNDO MUNICIPAL DE SAÚDE - DESA									
	2033 AÇÕES DE EPIDEMIOLOGIA E CONTROLE DE DOENÇAS - VE									
	10 Saúde									
	305 Vigilância Epidemiológica									
	00 A DEFINIR									
	000 A DEFINIR									
	4 DESPESAS DE CAPITAL									

1	MUNICIPIO DE PARAGUAÇU PAULISTA									
	022701 FUNDO MUNICIPAL DE SAÚDE - SMS									
	2032 AÇÕES DE VIGILANCIA EM SAÚDE									
	10 Saúde									
	304 Vigilância Sanitária									
	00 A DEFINIR									
	000 A DEFINIR									
	3 DESPESAS CORRENTES									





P.M. EST. TURIST. DE PARAGUAÇU PTA
AVENIDA SIQUEIRA CAMPI
44547305/0001-93

Anexo III - Unidades Executoras e Ações voltadas ao Desenvolvimento do Programa Governamental - 3/2025 Página 178 de 232

Programa: 0030 VIGILANCIA EM SAUDE

Objetivo: Desenvolver ações de vigilância das doenças não transmissíveis, vigilância das doenças e agravos não transmissíveis e seus fatores de risco e vigilância da situação de saúde.

Justificativa: Considerando a importância de investigação, notificação e divulgação das principais doenças, considerando a importância da epidemiologia para a saúde em geral e da situação da vigilância sanitária para o município.

Público Alvo: MUNICIPIES

		SERVIÇOS	%	0	0,00	0	0,00	100	45.000,00
1	MUNICIPIO DE PARAGUAÇU PAULISTA								
	022701 FUNDO MUNICIPAL DE SAÚDE - SMS								
	2032 AÇÕES DE VIGILANCIA EM SAUDE								
	10 Saúde								
	304 Vigilância Sanitária								
	00 A DEFINIR								
	000 A DEFINIR								
	4 DESPESAS DE CAPITAL								
<hr style="border-top: 1px dashed black;"/>									
1	MUNICIPIO DE PARAGUAÇU PAULISTA								
	022701 FUNDO MUNICIPAL DE SAÚDE - SMS								
	2033 AÇÕES DE EPIDEMIOLOGIA E CONTROLE DE DOENÇAS - VE								
	10 Saúde								
	305 Vigilância Epidemiológica								
	00 A DEFINIR								
	000 A DEFINIR								
	3 DESPESAS CORRENTES								
<hr style="border-top: 1px dashed black;"/>									





P.M. EST. TURIST. DE PARAGUAÇU PTA
AVENIDA SIQUEIRA CAMPI
44547305/0001-93

Anexo III - Unidades Executoras e Ações voltadas ao Desenvolvimento do Programa Governamental - 3535507/2025-93 Página 179 de 232

Programa: 0030 VIGILANCIA EM SAUDE

Objetivo: Desenvolver ações de vigilância das doenças não transmissíveis, vigilância das doenças e agravos não transmissíveis e seus fatores de risco e vigilância da situação de saúde.

Justificativa: Considerando a importância de investigação, notificação e divulgação das principais doenças, considerando a importância da epidemiologia para a saúde em geral e da situação da vigilância sanitária para o município.

Público Alvo: MUNICIPIES

1	MUNICIPIO DE PARAGUAÇU PAULISTA									
	022701 FUNDO MUNICIPAL DE SAÚDE - SMS									
	2033 AÇÕES DE EPIDEMIOLOGIA E CONTROLE DE DOENÇAS - VE									
	10 Saúde									
	305 Vigilância Epidemiológica									
	00 A DEFINIR									
	000 A DEFINIR									
	4 DESPESAS DE CAPITAL									
<hr/>										
	Total Geral Financeiro									

2.203.000,00 0,00 0 0,00 0 0,00 0 0,00 0 0,00 2.672.000,00 3.195.900,00





P.M. EST. TURIST. DE PARAGUAÇU PTA
AVENIDA SIQUEIRA CAMPI
44547305/0001-93

Anexo III - Unidades Executoras e Ações voltadas ao Desenvolvimento do Programa Governamental - 3454/2025 Página 180 de 232

Programa: 0031 PROTEÇÃO SOCIAL BÁSICA

Objetivo: Promover um conjunto de ações de caráter socioeducativo que visam atender famílias em situação de vulnerabilidade social priorizando a crianças, jovens, idosos, oferecendo atividades de proteção integrada inclusão social, conhecimentos básicos das profissões e ambientes de saudável convivência e criação de oportunidades para melhorias na renda familiar.

Justificativa: Necessidade de realizar ações com enfoque socioeducativo e geração de renda, buscando promover a auto-sustentação das famílias assistidas e informando sobre o acesso a rede de serviços públicos existentes, em especial, aos de saúde, educação e assistência social, no intuito de melhorar a autoestima, promover a inclusão social e orientação para a vida.

Público Alvo: MUNICÍPIOS

Metas		Unidade de Medida	Ind.Recente	Ind.Futuro	2022	2023	2024	2025
Indicador								
ATENDIMENTOS	UN	UNIDADE	1858	1928	1858	1900	15000	15100
MANUTENÇÃO GERAL	%	PERCENTUAL	100	100	100	100	100	100
NUMERO DE UNIDADES ASSISTENCIAIS	UN	UNIDADE	7	7	7	7	10	10
REPASSE A ENTIDADE	UN	UNIDADE	2	2	2	1	2	2

Ações

Entidade	Unid.Orçam.	ProjAtiv	Função	SubFun.	FonGr.	FonCód.	Categoria	Bem/Produto/Serviço	Unid.	Meta 2022	2022	Meta 2023	2023	Meta 2024	2024	Meta 2025	2025
1	MUNICÍPIO DE PARAGUACU PAULISTA							MANUTENÇÃO GERAL	%	0	0,00	0	0,00	0	0,00	0	0,00
	020901	DIVISÃO DE ESPORTE E LAZER - DEEL															
		2087	MANUTENÇÃO DAS ATIVIDADES DE LAZER														
			27	Desporto e Lazer													
				812	Desporto Comunitário												
				00	A DEFINIR												
					000	A DEFINIR											
						3	DESPESAS CORRENTES										





P.M. EST. TURIST. DE PARAGUAÇU PTA
AVENIDA SIQUEIRA CAMPI
44547305/0001-93

Anexo III - Unidades Executoras e Ações voltadas ao Desenvolvimento do Programa Governamental - 34582025 Página 181 de 232

Programa: 0031 PROTEÇÃO SOCIAL BÁSICA

Objetivo: Promover um conjunto de ações de caráter socioeducativo que visam atender famílias em situação de vulnerabilidade social priorizando a crianças, jovens, idosos, oferecendo atividades de proteção integrada inclusão social, conhecimentos básicos das profissões e ambientes de saudável convivência e criação de oportunidades para melhorias na renda familiar.

Justificativa: Necessidade de realizar ações com enfoque socioeducativo e geração de renda, buscando promover a auto-sustentação das famílias assistidas e informando sobre o acesso a rede de serviços públicos existentes, em especial, aos de saúde, educação e assistência social, no intuito de melhorar a autoestima, promover a inclusão social e orientação para a vida

Público Alvo: MUNICÍPIOS		REPASSES SUBVENÇÕES	%	REPASSES SUBVENÇÕES	%	REPASSES SUBVENÇÕES	%
1	MUNICÍPIO DE PARAGUAÇU PAULISTA		100	550.694,14	0	0,00	0
	021101 FUNDO MUNICIPAL DE ASSISTENCIA SOCIAL - DEAS		100	569.394,14	100	0,00	0
	2063 REGISTRO E REPASSE DE VERBAS DAS ENTIDADES						
	08 Assistência Social						
	243 Assistência à Criança e ao Adolescente						
	00 A DEFINIR						
	000 A DEFINIR						
	3 DESPESAS CORRENTES						
							255.633,98

1	MUNICÍPIO DE PARAGUAÇU PAULISTA		100	0,00	0	0,00	0
	021101 FUNDO MUNICIPAL DE ASSISTENCIA SOCIAL - DEAS		100	0,00	0	0,00	0
	2063 REGISTRO E REPASSE DE VERBAS DAS ENTIDADES						
	08 Assistência Social						
	243 Assistência à Criança e ao Adolescente						
	00 A DEFINIR						
	000 A DEFINIR						
	4 DESPESAS DE CAPITAL						
							1.000,00





P.M. EST. TURIST. DE PARAGUAÇU PTA
AVENIDA SIQUEIRA CAMPI
44547305/0001-93

Anexo III - Unidades Executoras e Ações voltadas ao Desenvolvimento do Programa Governamental - 34547305/0001/02/06/2025 Página 182 de 232

Programa: 0031 PROTEÇÃO SOCIAL BÁSICA

Objetivo: Promover um conjunto de ações de caráter socioeducativo que visam atender famílias em situação de vulnerabilidade social priorizando a crianças, jovens, idosos, oferecendo atividades de proteção integrada inclusão social, conhecimentos básicos das profissões e ambientes de saudável convivência e criação de oportunidades para melhorias na renda familiar.

Justificativa: Necessidade de realizar ações com enfoque socioeducativo e geração de renda, buscando promover a auto-sustentação das famílias assistidas e informando sobre o acesso a rede de serviços públicos existentes, em especial, aos de saúde, educação e assistência social, no intuito de melhorar a autoestima, promover a inclusão social e orientação para a vida

Público Alvo: MUNICÍPIOS													
1	MUNICÍPIO DE PARAGUAÇU PAULISTA			MANUTENÇÃO GERAL	%	100	1.325.500,00	100	1.502.900,00	100	1.524.650,00	0	502.956,89
	021101 FUNDO MUNICIPAL DE ASSISTENCIA SOCIAL - DEAS												
	2066 CRAS - CENTRO DE REFERENCIA DA ASSISTENCIA SOCIAL	08	Assistência Social										
		243	Assistência à Criança e ao Adolescente										
		00	A DEFINIR										
		000	A DEFINIR										
		3	DESPESAS CORRENTES										
1	MUNICÍPIO DE PARAGUAÇU PAULISTA			MANUTENÇÃO GERAL	%	100	5.000,00	100	5.000,00	100	5.000,00	0	3.450,00
	021101 FUNDO MUNICIPAL DE ASSISTENCIA SOCIAL - DEAS												
	2066 CRAS - CENTRO DE REFERENCIA DA ASSISTENCIA SOCIAL	08	Assistência Social										
		243	Assistência à Criança e ao Adolescente										
		00	A DEFINIR										
		000	A DEFINIR										
		4	DESPESAS DE CAPITAL										





P.M. EST. TURIST. DE PARAGUAÇU PTA
AVENIDA SIQUEIRA CAMPI
44547305/0001-93

Anexo III - Unidades Executoras e Ações voltadas ao Desenvolvimento do Programa Governamental: 34582025 Página 183 de 232

Programa: 0031 PROTEÇÃO SOCIAL BÁSICA

Objetivo: Promover um conjunto de ações de caráter socioeducativo que visam atender famílias em situação de vulnerabilidade social priorizando a crianças, jovens, idosos, oferecendo atividades de proteção integrada inclusão social, conhecimentos básicos das profissões e ambientes de saudável convivência e criação de oportunidades para melhorias na renda familiar.

Justificativa: Necessidade de realizar ações com enfoque socioeducativo e geração de renda, buscando promover a auto-sustentação das famílias assistidas e informando sobre o acesso a rede de serviços públicos existentes, em especial, aos de saúde, educação e assistência social, no intuito de melhorar a autoestima, promover a inclusão social e orientação para a vida

Público Alvo: MUNICÍPIOS									
1	MUNICÍPIO DE PARAGUAÇU PAULISTA								
	021101 FUNDO MUNICIPAL DE ASSISTENCIA SOCIAL - DEAS								
	2067 PROTEÇÃO SOCIAL BASICA AOS IDOSOS								
	08 Assistência Social								
	241 Assistência à Pessoa Idosa								
	00 A DEFINIR								
	000 A DEFINIR								
	3 DESPESAS CORRENTES								
		MANUTENÇÃO GERAL	%	100	67.000,00	100	67.000,00	100	67.000,00
									0
									25.748,69

1	MUNICÍPIO DE PARAGUAÇU PAULISTA								
	021101 FUNDO MUNICIPAL DE ASSISTENCIA SOCIAL - DEAS								
	2067 PROTEÇÃO SOCIAL BASICA AOS IDOSOS								
	08 Assistência Social								
	241 Assistência à Pessoa Idosa								
	00 A DEFINIR								
	000 A DEFINIR								
	4 DESPESAS DE CAPITAL								
		MANUTENÇÃO GERAL	%	100	5.000,00	100	5.000,00	100	5.000,00
									0
									0,00





P.M. EST. TURIST. DE PARAGUAÇU PTA
AVENIDA SIQUEIRA CAMPI
44547305/0001-93

Anexo III - Unidades Executoras e Ações voltadas ao Desenvolvimento do Programa Governamental - 34582/2025 Página 184 de 232

Programa: 0031 PROTEÇÃO SOCIAL BÁSICA

Objetivo: Promover um conjunto de ações de caráter socioeducativo que visam atender famílias em situação de vulnerabilidade social priorizando a crianças, jovens, idosos, oferecendo atividades de proteção integrada inclusão social, conhecimentos básicos das profissões e ambientes de saudável convivência e criação de oportunidades para melhorias na renda familiar.

Justificativa: Necessidade de realizar ações com enfoque socioeducativo e geração de renda, buscando promover a auto-sustentação das famílias assistidas e informando sobre o acesso a rede de serviços públicos existentes, em especial, aos de saúde, educação e assistência social, no intuito de melhorar a autoestima, promover a inclusão social e orientação para a vida

Público Alvo: MUNICÍPIOS												
1	MUNICÍPIO DE PARAGUAÇU PAULISTA		MANUTENÇÃO GERAL	%	100	176.500,00	100	176.500,00	100	176.500,00	0	86.179,81
	021101 FUNDO MUNICIPAL DE ASSISTENCIA SOCIAL - DEAS											
	2070 PROTEÇÃO SOCIAL BASICA A CRIANÇA E ADOLESCENTE	08	Assistência Social									
		243	Assistência à Criança e ao Adolescente									
		00	A DEFINIR									
		000	A DEFINIR									
		3	DESPESAS CORRENTES									
1	MUNICÍPIO DE PARAGUAÇU PAULISTA		MANUTENÇÃO GERAL	%	100	5.000,00	100	5.000,00	100	5.000,00	100	0,00
	021101 FUNDO MUNICIPAL DE ASSISTENCIA SOCIAL - DEAS											
	2070 PROTEÇÃO SOCIAL BASICA A CRIANÇA E ADOLESCENTE	08	Assistência Social									
		243	Assistência à Criança e ao Adolescente									
		00	A DEFINIR									
		000	A DEFINIR									
		4	DESPESAS DE CAPITAL									





P.M. EST. TURIST. DE PARAGUAÇU PTA
AVENIDA SIQUEIRA CAMPI
44547305/0001-93

Anexo III - Unidades Executoras e Ações voltadas ao Desenvolvimento do Programa Governamental - 3489 2025 Página 185 de 232

Programa: 0031 PROTEÇÃO SOCIAL BÁSICA

Objetivo: Promover um conjunto de ações de caráter socioeducativo que visam atender famílias em situação de vulnerabilidade social priorizando a crianças, jovens, idosos, oferecendo atividades de proteção integrada inclusão social, conhecimentos básicos das profissões e ambientes de saudável convivência e criação de oportunidades para melhorias na renda familiar.

Justificativa: Necessidade de realizar ações com enfoque socioeducativo e geração de renda, buscando promover a auto-sustentação das famílias assistidas e informando sobre o acesso a rede de serviços públicos existentes, em especial, aos de saúde, educação e assistência social, no intuito de melhorar a autoestima, promover a inclusão social e orientação para a vida

Público Alvo: MUNICÍPIOS

MUNICÍPIO DE PARAGUACU PAULISTA			MANUTENÇÃO GERAL			100	10.500,00	100	0,00	100	0,00	100	0,00	100
FUNDO MUNICIPAL DE ASSISTENCIA SOCIAL - DEAS						100								
2076 MANUTENÇÃO FUNDO MUNICIPAL DIREITOS CRIANÇAS E ADOLESCENTES						100								
08 Assistência Social						100								
243 Assistência à Criança e ao Adolescente						100								
00 A DEFINIR						100								
000 A DEFINIR						100								
3 DESPESAS CORRENTES						100								
MUNICÍPIO DE PARAGUACU PAULISTA			MANUTENÇÃO GERAL			100	1.000,00	100	0,00	100	0,00	100	0,00	100
FUNDO MUNICIPAL DE ASSISTENCIA SOCIAL - DEAS						100								
2076 MANUTENÇÃO FUNDO MUNICIPAL DIREITOS CRIANÇAS E ADOLESCENTES						100								
08 Assistência Social						100								
243 Assistência à Criança e ao Adolescente						100								
00 A DEFINIR						100								
000 A DEFINIR						100								
4 DESPESAS DE CAPITAL						100								





P.M. EST. TURIST. DE PARAGUAÇU PTA
AVENIDA SIQUEIRA CAMPI
44547305/0001-93

Anexo III - Unidades Executoras e Ações voltadas ao Desenvolvimento do Programa Governamental - 3535507/2025-93 Página 186 de 232

Programa: 0031 PROTEÇÃO SOCIAL BÁSICA

Objetivo: Promover um conjunto de ações de caráter socioeducativo que visam atender famílias em situação de vulnerabilidade social priorizando a crianças, jovens, idosos, oferecendo atividades de proteção integrada inclusão social, conhecimentos básicos das profissões e ambientes de saudável convivência e criação de oportunidades para melhorias na renda familiar.

Justificativa: Necessidade de realizar ações com enfoque socioeducativo e geração de renda, buscando promover a auto-sustentação das famílias assistidas e informando sobre o acesso a rede de serviços públicos existentes, em especial, aos de saúde, educação e assistência social, no intuito de melhorar a autoestima, promover a inclusão social e orientação para a vida

Público Alvo: MUNICÍPIOS		FORTALECIMENTO DE VÍNCULO %		128.000,00		128.000,00		128.000,00		80.781,76	
1	MUNICÍPIO DE PARAGUACU PAULISTA	021101	FUNDO MUNICIPAL DE ASSISTENCIA SOCIAL - DEAS	100	128.000,00	100	128.000,00	100	128.000,00	0	80.781,76
	2091	SERVIÇO DE CONVIVÊNCIA E FORTALECIMENTO DE VÍNCULOS	08	Assistência Social							
			243	Assistência à Criança e ao Adolescente							
			00	A DEFINIR							
			000	A DEFINIR							
			3	DESPESAS CORRENTES							
1	MUNICÍPIO DE PARAGUACU PAULISTA	021101	FUNDO MUNICIPAL DE ASSISTENCIA SOCIAL - DEAS	100	8.000,00	100	8.000,00	100	8.000,00	0	0,00
	2091	SERVIÇO DE CONVIVÊNCIA E FORTALECIMENTO DE VÍNCULOS	08	Assistência Social							
			243	Assistência à Criança e ao Adolescente							
			00	A DEFINIR							
			000	A DEFINIR							
			4	DESPESAS DE CAPITAL							





P.M. EST. TURIST. DE PARAGUAÇU PTA
AVENIDA SIQUEIRA CAMPI
44547305/0001-93

Anexo III - Unidades Executoras e Ações voltadas ao Desenvolvimento do Programa Governamental - 3458212025 Página 187 de 232

Programa: 0031 PROTEÇÃO SOCIAL BÁSICA

Objetivo: Promover um conjunto de ações de caráter socioeducativo que visam atender famílias em situação de vulnerabilidade social priorizando a crianças, jovens, idosos, oferecendo atividades de proteção integrada inclusão social, conhecimentos básicos das profissões e ambientes de saudável convivência e criação de oportunidades para melhorias na renda familiar.

Justificativa: Necessidade de realizar ações com enfoque socioeducativo e geração de renda, buscando promover a auto-sustentação das famílias assistidas e informando sobre o acesso a rede de serviços públicos existentes, em especial, aos de saúde, educação e assistência social, no intuito de melhorar a autoestima, promover a inclusão social e orientação para a vida

Público Alvo: MUNICÍPIOS

			REPASSES SUBVENÇÕES	%						
1	MUNICÍPIO DE PARAGUAÇU PAULISTA									0,00
	021102 FUNDO MUN.DIR.CRIANÇA E DO ADOLESCENTE									
	2063 REGISTRO E REPASSE DE VERBAS DAS ENTIDADES									
	08 Assistência Social									
	243 Assistência à Criança e ao Adolescente									
	00 A DEFINIR									
	000 A DEFINIR									
	3 DESPESAS CORRENTES									
			40.000,00	100		11.000,00	100		11.000,00	0

1	MUNICÍPIO DE PARAGUAÇU PAULISTA									0,00
	021102 FUNDO MUN.DIR.CRIANÇA E DO ADOLESCENTE									
	2063 REGISTRO E REPASSE DE VERBAS DAS ENTIDADES									
	08 Assistência Social									
	243 Assistência à Criança e ao Adolescente									
	00 A DEFINIR									
	000 A DEFINIR									
	4 DESPESAS DE CAPITAL									
			1.000,00	100		1.000,00	100		1.000,00	0





P.M. EST. TURIST. DE PARAGUAÇU PTA
AVENIDA SIQUEIRA CAMPI
44547305/0001-93

Anexo III - Unidades Executoras e Ações voltadas ao Desenvolvimento do Programa Governamental - 3535507/2025-93 Página 188 de 232

Programa: 0031 PROTEÇÃO SOCIAL BÁSICA

Objetivo: Promover um conjunto de ações de caráter socioeducativo que visam atender famílias em situação de vulnerabilidade social priorizando a crianças, jovens, idosos, oferecendo atividades de proteção integrada inclusão social, conhecimentos básicos das profissões e ambientes de saudável convivência e criação de oportunidades para melhorias na renda familiar.

Justificativa: Necessidade de realizar ações com enfoque socioeducativo e geração de renda, buscando promover a auto-sustentação das famílias assistidas e informando sobre o acesso a rede de serviços públicos existentes, em especial, aos de saúde, educação e assistência social, no intuito de melhorar a autoestima, promover a inclusão social e orientação para a vida

Público Alvo: MUNICÍPIOS

1	MUNICÍPIO DE PARAGUAÇU PAULISTA											0,00
	021102 FUNDO MUN.DIR.CRIANÇA E DO ADOLESCENTE											0,00
	2076 MANUTENÇÃO FUNDO MUNICIPAL DIREITOS CRIANÇAS E ADOLESCENTES											0,00
	08 Assistência Social											0,00
	243 Assistência à Criança e ao Adolescente											0,00
	00 A DEFINIR											0,00
	000 A DEFINIR											0,00
	3 DESPESAS CORRENTES											0,00
												0,00
												0,00
												0,00
												0,00

1	MUNICÍPIO DE PARAGUAÇU PAULISTA											0,00
	021102 FUNDO MUN.DIR.CRIANÇA E DO ADOLESCENTE											0,00
	2076 MANUTENÇÃO FUNDO MUNICIPAL DIREITOS CRIANÇAS E ADOLESCENTES											0,00
	08 Assistência Social											0,00
	243 Assistência à Criança e ao Adolescente											0,00
	00 A DEFINIR											0,00
	000 A DEFINIR											0,00
	4 DESPESAS DE CAPITAL											0,00
												0,00
												0,00
												0,00





P.M. EST. TURIST. DE PARAGUAÇU PTA
AVENIDA SIQUEIRA CAMPI
44547305/0001-93

Anexo III - Unidades Executoras e Ações voltadas ao Desenvolvimento do Programa Governamental - 34582/2025 Página 189 de 232

Programa: 0031 PROTEÇÃO SOCIAL BÁSICA

Objetivo: Promover um conjunto de ações de caráter socioeducativo que visam atender famílias em situação de vulnerabilidade social priorizando a crianças, jovens, idosos, oferecendo atividades de proteção integrada inclusão social, conhecimentos básicos das profissões e ambientes de saudável convivência e criação de oportunidades para melhorias na renda familiar.

Justificativa: Necessidade de realizar ações com enfoque socioeducativo e geração de renda, buscando promover a auto-sustentação das famílias assistidas e informando sobre o acesso a rede de serviços públicos existentes, em especial, aos de saúde, educação e assistência social, no intuito de melhorar a autoestima, promover a inclusão social e orientação para a vida

Público Alvo: MUNICÍPIOS		REPASSES SUBVENÇÕES	%	REPASSES SUBVENÇÕES	%	REPASSES SUBVENÇÕES	%	REPASSES SUBVENÇÕES
1	MUNICÍPIO DE PARAGUACU PAULISTA							0,00
	021104 FUNDO MUNICIPAL DO IDOSO							0
	2063 REGISTRO E REPASSE DE VERBAS DAS ENTIDADES		100	15.000,00	100	15.000,00	100	15.000,00
	08 Assistência Social							
	241 Assistência à Pessoa Idosa							
	00 A DEFINIR							
	000 A DEFINIR							
	3 DESPESAS CORRENTES							
1	MUNICÍPIO DE PARAGUACU PAULISTA							0,00
	021104 FUNDO MUNICIPAL DO IDOSO							0
	2063 REGISTRO E REPASSE DE VERBAS DAS ENTIDADES		100	1.000,00	100	1.000,00	100	1.000,00
	08 Assistência Social							
	241 Assistência à Pessoa Idosa							
	00 A DEFINIR							
	000 A DEFINIR							
	4 DESPESAS DE CAPITAL							





P.M. EST. TURIST. DE PARAGURUÇU PTA
AVENIDA SIQUEIRA CAMPELO
44547305/0001-93

Anexo III - Unidades Executoras e Ações voltadas ao Desenvolvimento do Programa Governamental - 3484/2025 Página 190 de 232

Programa: 0031 PROTEÇÃO SOCIAL BÁSICA

Objetivo: Promover um conjunto de ações de caráter socioeducativo que visam atender famílias em situação de vulnerabilidade social priorizando a crianças, jovens, idosos, oferecendo atividades de proteção integrada inclusão social, conhecimentos básicos das profissões e ambientes de saudável convivência e criação de oportunidades para melhorias na renda familiar.

Justificativa: Necessidade de realizar ações com enfoque socioeducativo e geração de renda, buscando promover a auto-sustentação das famílias assistidas e informando sobre o acesso a rede de serviços públicos existentes, em especial, aos de saúde, educação e assistência social, no intuito de melhorar a autoestima, promover a inclusão social e orientação para a vida

Público Alvo: MUNICÍPIOS		MANUTENÇÃO					
		%					
1	MUNICÍPIO DE PARAGURUÇU PAULISTA						372,00
	021104 FUNDO MUNICIPAL DO IDOSO						
	2111 MANUTENÇÃO FUNDO MUNICIPAL DO IDOSO		100	9.000,00	100	9.000,00	0
	08 Assistência Social						
	241 Assistência à Pessoa Idosa						
	00 A DEFINIR						
	000 A DEFINIR						
	3 DESPESAS CORRENTES						
<hr/>							
1	MUNICÍPIO DE PARAGURUÇU PAULISTA						470.923,00
	022801 FUNDO MUNICIPAL DE ASSISTENCIA SOCIAL - SMAS						
	2063 REGISTRO E REPASSE DE VERBAS DAS ENTIDADES						
	08 Assistência Social						
	243 Assistência à Criança e ao Adolescente						
	00 A DEFINIR						
	000 A DEFINIR						
	3 DESPESAS CORRENTES						
<hr/>							
	REPASSES SUBVENÇÕES	%					
			0	0,00	0	0,00	100





P.M. EST. TURIST. DE PARAGUAÇU PTA
AVENIDA SIQUEIRA CAMPI
44547305/0001-93

Anexo III - Unidades Executoras e Ações voltadas ao Desenvolvimento do Programa Governamental - 34582025 Página 191 de 232

Programa: 0031 PROTEÇÃO SOCIAL BÁSICA

Objetivo: Promover um conjunto de ações de caráter socioeducativo que visam atender famílias em situação de vulnerabilidade social priorizando a crianças, jovens, idosos, oferecendo atividades de proteção integrada inclusão social, conhecimentos básicos das profissões e ambientes de saudável convivência e criação de oportunidades para melhorias na renda familiar.

Justificativa: Necessidade de realizar ações com enfoque socioeducativo e geração de renda, buscando promover a auto-sustentação das famílias assistidas e informando sobre o acesso a rede de serviços públicos existentes, em especial, aos de saúde, educação e assistência social, no intuito de melhorar a autoestima, promover a inclusão social e orientação para a vida

Público Alvo: MUNICÍPIOS		REPASSES SUBVENÇÕES	%	0	0,00	0	0,00	100	122.100,00
1	MUNICÍPIO DE PARAGUAÇU PAULISTA								
	022801 FUNDO MUNICIPAL DE ASSISTENCIA SOCIAL - SMAS								
	2063 REGISTRO E REPASSE DE VERBAS DAS ENTIDADES								
	08 Assistência Social								
	243 Assistência à Criança e ao Adolescente								
	00 A DEFINIR								
	000 A DEFINIR								
	4 DESPESAS DE CAPITAL								

1	MUNICÍPIO DE PARAGUAÇU PAULISTA	MANUTENÇÃO GERAL	%	0	0,00	0	0,00	100	1.301.454,13
	022801 FUNDO MUNICIPAL DE ASSISTENCIA SOCIAL - SMAS								
	2066 CRAS - CENTRO DE REFERENCIA DA ASSISTENCIA SOCIAL								
	08 Assistência Social								
	243 Assistência à Criança e ao Adolescente								
	00 A DEFINIR								
	000 A DEFINIR								
	3 DESPESAS CORRENTES								





P.M. EST. TURIST. DE PARAGUAÇU PTA
AVENIDA SIQUEIRA CAMPI
44547305/0001-93

Anexo III - Unidades Executoras e Ações voltadas ao Desenvolvimento do Programa Governamental - 34838 - 01/02/2025 Página 192 de 232

Programa: 0031 PROTEÇÃO SOCIAL BÁSICA

Objetivo: Promover um conjunto de ações de caráter socioeducativo que visam atender famílias em situação de vulnerabilidade social priorizando a crianças, jovens, idosos, oferecendo atividades de proteção integrada inclusão social, conhecimentos básicos das profissões e ambientes de saudável convivência e criação de oportunidades para melhorias na renda familiar.

Justificativa: Necessidade de realizar ações com enfoque socioeducativo e geração de renda, buscando promover a auto-sustentação das famílias assistidas e informando sobre o acesso a rede de serviços públicos existentes, em especial, aos de saúde, educação e assistência social, no intuito de melhorar a autoestima, promover a inclusão social e orientação para a vida

Público Alvo: MUNICÍPIOS

		MANUTENÇÃO GERAL		%												
1	MUNICÍPIO DE PARAGUACU PAULISTA	022801	FUNDO MUNICIPAL DE ASSISTENCIA SOCIAL - SMAS	2066	CRAS - CENTRO DE REFERENCIA DA ASSISTÊNCIA SOCIAL	08	Assistência Social	243	Assistência à Criança e ao Adolescente	00	A DEFINIR	000	A DEFINIR	4	DESPESAS DE CAPITAL	59.592,03
1	MUNICÍPIO DE PARAGUACU PAULISTA	022801	FUNDO MUNICIPAL DE ASSISTENCIA SOCIAL - SMAS	2067	PROTEÇÃO SOCIAL BASICA AOS IDOSOS	08	Assistência Social	241	Assistência à Pessoa Idosa	00	A DEFINIR	000	A DEFINIR	3	DESPESAS CORRENTES	5.150,00





P.M. EST. TURIST. DE PARAGUAÇU PTA
AVENIDA SIQUEIRA CAMPI
44547305/0001-93

Anexo III - Unidades Executoras e Ações voltadas ao Desenvolvimento do Programa Governamental - 3458212025 Página 193 de 232

Programa: 0031 PROTEÇÃO SOCIAL BÁSICA

Objetivo: Promover um conjunto de ações de caráter socioeducativo que visam atender famílias em situação de vulnerabilidade social priorizando a crianças, jovens, idosos, oferecendo atividades de proteção integrada inclusão social, conhecimentos básicos das profissões e ambientes de saudável convivência e criação de oportunidades para melhorias na renda familiar.

Justificativa: Necessidade de realizar ações com enfoque socioeducativo e geração de renda, buscando promover a auto-sustentação das famílias assistidas e informando sobre o acesso a rede de serviços públicos existentes, em especial, aos de saúde, educação e assistência social, no intuito de melhorar a autoestima, promover a inclusão social e orientação para a vida

Público Alvo: MUNICÍPIOS		MANUTENÇÃO GERAL	%	0	0,00	0	0,00	0	0,00	100	9.559,28
1	MUNICÍPIO DE PARAGUAÇU PAULISTA	022801 FUNDO MUNICIPAL DE ASSISTENCIA SOCIAL - SMAS									
		2067 PROTEÇÃO SOCIAL BASICA AOS IDOSOS									
		08 Assistência Social									
		241 Assistência à Pessoa Idosa									
		00 A DEFINIR									
		000 A DEFINIR									
		4 DESPESAS DE CAPITAL									
<hr/>											
1	MUNICÍPIO DE PARAGUAÇU PAULISTA	022801 FUNDO MUNICIPAL DE ASSISTENCIA SOCIAL - SMAS									
		2070 PROTEÇÃO SOCIAL BASICA A CRIANÇA E ADOLESCENTE									
		08 Assistência Social									
		243 Assistência à Criança e ao Adolescente									
		00 A DEFINIR									
		000 A DEFINIR									
		3 DESPESAS CORRENTES									
<hr/>											
		MANUTENÇÃO GERAL	%	0	0,00	0	0,00	0	0,00	100	71.368,19





P.M. EST. TURIST. DE PARAGUAÇU PTA
AVENIDA SIQUEIRA CAMPI
44547305/0001-93

Anexo III - Unidades Executoras e Ações voltadas ao Desenvolvimento do Programa Governamental - 3º Bimestre: 01/10/2025 Página 194 de 232

Programa: 0031 PROTEÇÃO SOCIAL BÁSICA

Objetivo: Promover um conjunto de ações de caráter socioeducativo que visam atender famílias em situação de vulnerabilidade social priorizando a crianças, jovens, idosos, oferecendo atividades de proteção integrada inclusão social, conhecimentos básicos das profissões e ambientes de saudável convivência e criação de oportunidades para melhorias na renda familiar.

Justificativa: Necessidade de realizar ações com enfoque socioeducativo e geração de renda, buscando promover a auto-sustentação das famílias assistidas e informando sobre o acesso a rede de serviços públicos existentes, em especial, aos de saúde, educação e assistência social, no intuito de melhorar a autoestima, promover a inclusão social e orientação para a vida

Público Alvo: MUNICÍPIOS

	MANUTENÇÃO GERAL	%	0	0,00	0	0,00	0	0,00	100	5.000,00
1	MUNICÍPIO DE PARAGUAÇU PAULISTA									
022801	FUNDO MUNICIPAL DE ASSISTENCIA SOCIAL - SMAS									
2070	PROTEÇÃO SOCIAL BASICA A CRIANÇA E ADOLESCENTE									
08	Assistência Social									
243	Assistência à Criança e ao Adolescente									
00	A DEFINIR									
000	A DEFINIR									
4	DESPESAS DE CAPITAL									
1	MUNICÍPIO DE PARAGUAÇU PAULISTA									
022801	FUNDO MUNICIPAL DE ASSISTENCIA SOCIAL - SMAS									
2091	SERVIÇO DE CONVIVÊNCIA E FORTALECIMENTO DE VÍNCULOS									
08	Assistência Social									
243	Assistência à Criança e ao Adolescente									
00	A DEFINIR									
000	A DEFINIR									
3	DESPESAS CORRENTES									

FORTALECIMENTO DE VÍNCULOS % 0 0,00 0 0,00 0 0,00 100 115.518,24



Fiorilli SC Ltda - Software



P.M. EST. TURIST. DE PARAGUAÇU PTA
AVENIDA SIQUEIRA CAMPI
44547305/0001-93

Anexo III - Unidades Executoras e Ações voltadas ao Desenvolvimento do Programa Governamental: 3535507 414 00000071/2025-93 / 09_201
Página 195 de 232

Programa: 0031 PROTEÇÃO SOCIAL BÁSICA

Objetivo: Promover um conjunto de ações de caráter socioeducativo que visam atender famílias em situação de vulnerabilidade social priorizando a crianças, jovens, idosos, oferecendo atividades de proteção integrada inclusão social, conhecimentos básicos das profissões e ambientes de saudável convivência e criação de oportunidades para melhorias na renda familiar.

Justificativa: Necessidade de realizar ações com enfoque socioeducativo e geração de renda, buscando promover a auto-sustentação das famílias assistidas e informando sobre o acesso a rede de serviços públicos existentes, em especial, aos de saúde, educação e assistência social, no intuito de melhorar a autoestima, promover a inclusão social e orientação para a vida

Público Alvo: MUNICÍPIOS		FORTALECIMENTO DE VÍNCULOS %									
1	MUNICÍPIO DE PARAGUAÇU PAULISTA	022801	FUNDO MUNICIPAL DE ASSISTENCIA SOCIAL - SMAS	0	0,00	0	0,00	0	0,00	100	8.000,00
	2091	SERVIÇO DE CONVIVÊNCIA E FORTALECIMENTO DE VÍNCULOS									
	08	Assistência Social									
	243	Assistência à Criança e ao Adolescente									
	00	A DEFINIR									
	000	A DEFINIR									
	4	DESPESAS DE CAPITAL									

1	MUNICÍPIO DE PARAGUAÇU PAULISTA	022802	FUNDO MUN.DIR.CRIANÇA E DO ADOLESCENTE - SMAS	0	0,00	0	0,00	0	0,00	100	11.000,00
	2063	REGISTRO E REPASSE DE VERBAS DAS ENTIDADES									
	08	Assistência Social									
	243	Assistência à Criança e ao Adolescente									
	00	A DEFINIR									
	000	A DEFINIR									
	3	DESPESAS CORRENTES									





P.M. EST. TURIST. DE PARAGUAÇU PTA
AVENIDA SIQUEIRA CAMPI
44547305/0001-93

Anexo III - Unidades Executoras e Ações voltadas ao Desenvolvimento do Programa Governamental - 34582025 Página 196 de 232

Programa: 0031 PROTEÇÃO SOCIAL BÁSICA

Objetivo: Promover um conjunto de ações de caráter socioeducativo que visam atender famílias em situação de vulnerabilidade social priorizando a crianças, jovens, idosos, oferecendo atividades de proteção integrada inclusão social, conhecimentos básicos das profissões e ambientes de saudável convivência e criação de oportunidades para melhorias na renda familiar.

Justificativa: Necessidade de realizar ações com enfoque socioeducativo e geração de renda, buscando promover a auto-sustentação das famílias assistidas e informando sobre o acesso a rede de serviços públicos existentes, em especial, aos de saúde, educação e assistência social, no intuito de melhorar a autoestima, promover a inclusão social e orientação para a vida

Público Alvo: MUNICÍPIOS		REPASSES SUBVENÇÕES	%	0	0,00	0	0,00	100	1.000,00
1	MUNICÍPIO DE PARAGUAÇU PAULISTA								
	022802 FUNDO MUN.DIR.CRIANÇA E DO ADOLESCENTE - SMAS								
	2063 REGISTRO E REPASSE DE VERBAS DAS ENTIDADES								
	08 Assistência Social								
	243 Assistência à Criança e ao Adolescente								
	00 A DEFINIR								
	000 A DEFINIR								
	4 DESPESAS DE CAPITAL								

1	MUNICÍPIO DE PARAGUAÇU PAULISTA	MANUTENÇÃO GERAL	%	0	0,00	0	0,00	100	10.500,00
	022802 FUNDO MUN.DIR.CRIANÇA E DO ADOLESCENTE - SMAS								
	2076 MANUTENÇÃO FUNDO MUNICIPAL DIREITOS CRIANÇAS E ADOLESCENTES								
	08 Assistência Social								
	243 Assistência à Criança e ao Adolescente								
	00 A DEFINIR								
	000 A DEFINIR								
	3 DESPESAS CORRENTES								





P.M. EST. TURIST. DE PARAGUAÇU PTA
AVENIDA SIQUEIRA CAMPI
44547305/0001-93

Anexo III - Unidades Executoras e Ações voltadas ao Desenvolvimento do Programa Governamental - 34582025 Página 197 de 232

Programa: 0031 PROTEÇÃO SOCIAL BÁSICA

Objetivo: Promover um conjunto de ações de caráter socioeducativo que visam atender famílias em situação de vulnerabilidade social priorizando a crianças, jovens, idosos, oferecendo atividades de proteção integrada inclusão social, conhecimentos básicos das profissões e ambientes de saudável convivência e criação de oportunidades para melhorias na renda familiar.

Justificativa: Necessidade de realizar ações com enfoque socioeducativo e geração de renda, buscando promover a auto-sustentação das famílias assistidas e informando sobre o acesso a rede de serviços públicos existentes, em especial, aos de saúde, educação e assistência social, no intuito de melhorar a autoestima, promover a inclusão social e orientação para a vida.

Público Alvo: MUNICÍPIOS

1	MUNICÍPIO DE PARAGUACU PAULISTA										
	022802 FUNDO MUN.DIR.CRIANÇA E DO ADOLESCENTE - SMAS										
	2076 MANUTENÇÃO FUNDO MUNICIPAL DIREITOS CRIANÇAS E ADOLESCENTES										
	08 Assistência Social										
	243 Assistência à Criança e ao Adolescente										
	00 A DEFINIR										
	000 A DEFINIR										
	4 DESPESAS DE CAPITAL										
		MANUTENÇÃO GERAL	%	0	0,00	0	0,00	0	0,00	100	1.000,00

1	MUNICÍPIO DE PARAGUACU PAULISTA										
	022803 FUNDO MUNICIPAL DO IDOSO - SMAS										
	2063 REGISTRO E REPASSE DE VERBAS DAS ENTIDADES										
	08 Assistência Social										
	241 Assistência à Pessoa Idosa										
	00 A DEFINIR										
	000 A DEFINIR										
	3 DESPESAS CORRENTES										
		REPASSES SUBVENÇÕES	%	0	0,00	0	0,00	0	0,00	100	15.000,00





P.M. EST. TURIST. DE PARAGUAÇU PTA
AVENIDA SIQUEIRA CAMPI
44547305/0001-93

Anexo III - Unidades Executoras e Ações voltadas ao Desenvolvimento do Programa Governamental - 3535507/2025-93 Página 198 de 232

Programa: 0031 PROTEÇÃO SOCIAL BÁSICA

Objetivo: Promover um conjunto de ações de caráter socioeducativo que visam atender famílias em situação de vulnerabilidade social priorizando a crianças, jovens, idosos, oferecendo atividades de proteção integrada inclusão social, conhecimentos básicos das profissões e ambientes de saudável convivência e criação de oportunidades para melhorias na renda familiar.

Justificativa: Necessidade de realizar ações com enfoque socioeducativo e geração de renda, buscando promover a auto-sustentação das famílias assistidas e informando sobre o acesso a rede de serviços públicos existentes, em especial, aos de saúde, educação e assistência social, no intuito de melhorar a autoestima, promover a inclusão social e orientação para a vida

Público Alvo: MUNICÍPIOS		REPASSES SUBVENÇÕES	%	0,00	0	0,00	0	0,00	100	1.000,00
1	MUNICÍPIO DE PARAGUAÇU PAULISTA									
	022803 FUNDO MUNICIPAL DO IDOSO - SMAS									
	2063 REGISTRO E REPASSE DE VERBAS DAS ENTIDADES									
	08 Assistência Social									
	241 Assistência à Pessoa Idosa									
	00 A DEFINIR									
	000 A DEFINIR									
	4 DESPESAS DE CAPITAL									
<hr/>										
1	MUNICÍPIO DE PARAGUAÇU PAULISTA									
	022803 FUNDO MUNICIPAL DO IDOSO - SMAS									
	2111 MANUTENÇÃO FUNDO MUNICIPAL DO IDOSO									
	08 Assistência Social									
	241 Assistência à Pessoa Idosa									
	00 A DEFINIR									
	000 A DEFINIR									
	3 DESPESAS CORRENTES									
<hr/>										
		Total Geral Financeiro		2.348.194,14		2.515.294,14		2.565.311,58		3.171.916,00





P.M. EST. TURIST. DE PARAGUAÇU PTA
AVENIDA SIQUEIRA CAMPI
44547305/0001-93

Anexo III - Unidades Executoras e Ações voltadas ao Desenvolvimento do Programa Governamental - 3454/2025 Página 199 de 232

Programa: 0032 PROTEÇÃO SOCIAL DE MÉDIA COMPLEXIDADE

Objetivo: Promover um conjunto de ações de caráter socioeducativo que visam atender famílias em situação de vulnerabilidade social priorizando a crianças, jovens, idosos, oferecendo atividades de proteção integrada inclusão social, conhecimentos básicos das profissões e ambientes de saudável convivência e criação de oportunidades para melhorias na renda familiar.

Justificativa: Necessidade de realizar ações com enfoque socioeducativo e geração de renda, buscando promover a auto-sustentação das famílias assistidas e informando sobre o acesso a rede de serviços públicos existentes, em especial, aos de saúde, educação e assistência social, no intuito de melhorar a autoestima, promover a inclusão social e orientação para a vida.

Público Alvo: MUNICÍPIOS

Metas												
Indicador	Unidade de Medida	Ind.Recente	Ind.Futuro	2022	2023	2024	2025	2022	2023	2024	2025	
AQUISIÇÃO DE VEICULO	UN	0	0	0	0	0	1					
ATEDIMENTOS	UN	140	140	140	160	600	1280					
MANUTENÇÃO GERAL	%	100	100	100	100	100	100					
NUMEROS DE UNIDADES ASSISTÊNCI/UN	UNIDADE	1	1	1	1	1	1					
REPASSE A ENTIDADES	UN	1	1	1	1	1	1					

Ações

Entidade	Unid.Orçam.	ProjAtiv	Função	SubFun.	FonGr.	FonCód.	Categoria	Bem/Produto/Serviço	Unid.	Meta 2022	2022	Meta 2023	2023	Meta 2024	2024	Meta 2025	2025	
1	MUNICÍPIO DE PARAGUAÇU PAULISTA							REPASSES SUBVENÇÕES	%	100	255.100,00	0	259.500,00	100	265.264,67	0	0,00	
	021101	FUNDO MUNICIPAL DE ASSISTENCIA SOCIAL - DEAS																
	2063	REGISTRO E REPASSE DE VERBAS DAS ENTIDADES																
		08	Assistência Social															
			243	Assistência à Criança e ao Adolescente														
			00	A DEFINIR														
				000	A DEFINIR													
					3	DESPESAS CORRENTES												



P.M. EST. TURIST. DE PARAGUAÇU PTA
AVENIDA SIQUEIRA CAMPI
44547305/0001-93

Anexo III - Unidades Executoras e Ações voltadas ao Desenvolvimento do Programa Governamental - 3851/2025 Página 200 de 232

Programa: 0032 PROTEÇÃO SOCIAL DE MÉDIA COMPLEXIDADE

Objetivo: Promover um conjunto de ações de caráter socioeducativo que visam atender famílias em situação de vulnerabilidade social priorizando a crianças, jovens, idosos, oferecendo atividades de proteção integrada inclusão social, conhecimentos básicos das profissões e ambientes de saudável convivência e criação de oportunidades para melhorias na renda familiar.

Justificativa: Necessidade de realizar ações com enfoque socioeducativo e geração de renda, buscando promover a auto-sustentação das famílias assistidas e informando sobre o acesso a rede de serviços públicos existentes, em especial, aos de saúde, educação e assistência social, no intuito de melhorar a autoestima, promover a inclusão social e orientação para a vida

Público Alvo:		MUNICÍPIOS	REPASSES SUBVENÇÕES	%	0	0,00	100	1.000,00	0	0,00						
1	MUNICÍPIO DE PARAGUAÇU PAULISTA	021101 FUNDO MUNICIPAL DE ASSISTENCIA SOCIAL - DEAS	2063 REGISTRO E REPASSE DE VERBAS DAS ENTIDADES	08 Assistência Social	243 Assistência à Criança e ao Adolescente	00 A DEFINIR	000 A DEFINIR	4 DESPESAS DE CAPITAL	MANUTENÇÃO GERAL	%	100	46.000,00	100	46.000,00	0	13.494,08
1	MUNICÍPIO DE PARAGUAÇU PAULISTA	021101 FUNDO MUNICIPAL DE ASSISTENCIA SOCIAL - DEAS	2068 PROTEÇÃO SOCIAL ESPECIAL MEDIA COMPLEXIDADE	08 Assistência Social	243 Assistência à Criança e ao Adolescente	00 A DEFINIR	000 A DEFINIR	3 DESPESAS CORRENTES								





P.M. EST. TURIST. DE PARAGUAÇU PTA

AVENIDA SIQUEIRA CAMPI

44547305/0001-93

Anexo III - Unidades Executoras e Ações voltadas ao Desenvolvimento do Programa Governamental - 34582/2025 Página 201 de 232

Programa: 0032 PROTEÇÃO SOCIAL DE MÉDIA COMPLEXIDADE

Objetivo: Promover um conjunto de ações de caráter socioeducativo que visam atender famílias em situação de vulnerabilidade social priorizando a crianças, jovens, idosos, oferecendo atividades de proteção integrada inclusão social, conhecimentos básicos das profissões e ambientes de saudável convivência e criação de oportunidades para melhorias na renda familiar.

Justificativa: Necessidade de realizar ações com enfoque socioeducativo e geração de renda, buscando promover a auto-sustentação das famílias assistidas e informando sobre o acesso a rede de serviços públicos existentes, em especial, aos de saúde, educação e assistência social, no intuito de melhorar a autoestima, promover a inclusão social e orientação para a vida

Público Alvo: MUNICÍPIOS		MANUTENÇÃO GERAL		MANUTENÇÃO GERAL		MANUTENÇÃO GERAL		MANUTENÇÃO GERAL		MANUTENÇÃO GERAL													
		%		100		5.000,00		100		5.000,00		100		5.000,00		100		5.000,00		0		0,00	
1	MUNICÍPIO DE PARAGUACU PAULISTA	021101	FUNDO MUNICIPAL DE ASSISTENCIA SOCIAL - DEAS	2068	PROTEÇÃO SOCIAL ESPECIAL MEDIA COMPLEXIDADE	08	Assistência Social	243	Assistência à Criança e ao Adolescente	00	A DEFINIR	000	A DEFINIR	4	DESPESAS DE CAPITAL								
1	MUNICÍPIO DE PARAGUACU PAULISTA	021101	FUNDO MUNICIPAL DE ASSISTENCIA SOCIAL - DEAS	2069	MANUTENÇÃO DO CONSELHO ASSISTÊNCIA SOCIAL	08	Assistência Social	243	Assistência à Criança e ao Adolescente	00	A DEFINIR	000	A DEFINIR	4	DESPESAS DE CAPITAL								



Fiorilli SC Ltda - Software



P.M. EST. TURIST. DE PARAGUAÇU PTA
AVENIDA SIQUEIRA CAMPI
44547305/0001-93

Anexo III - Unidades Executoras e Ações voltadas ao Desenvolvimento do Programa Governamental - 3458212025 Página 202 de 232

Programa: 0032 PROTEÇÃO SOCIAL DE MÉDIA COMPLEXIDADE

Objetivo: Promover um conjunto de ações de caráter socioeducativo que visam atender famílias em situação de vulnerabilidade social priorizando a crianças, jovens, idosos, oferecendo atividades de proteção integrada inclusão social, conhecimentos básicos das profissões e ambientes de saudável convivência e criação de oportunidades para melhorias na renda familiar.

Justificativa: Necessidade de realizar ações com enfoque socioeducativo e geração de renda, buscando promover a auto-sustentação das famílias assistidas e informando sobre o acesso a rede de serviços públicos existentes, em especial, aos de saúde, educação e assistência social, no intuito de melhorar a autoestima, promover a inclusão social e orientação para a vida

Público Alvo: MUNICÍPIOS												
1	MUNICÍPIO DE PARAGUAÇU PAULISTA		MANUTENÇÃO GERAL	%	100	474.000,00	100	401.000,00	100	380.000,00	0	183.112,67
	021101 FUNDO MUNICIPAL DE ASSISTENCIA SOCIAL - DEAS											
	2073 CREAS - CENTRO REFERENCIA ESPECIALIZADO ASSISTENCIA SOCIAL											
	08 Assistência Social											
	243 Assistência à Criança e ao Adolescente											
	00 A DEFINIR											
	000 A DEFINIR											
	3 DESPESAS CORRENTES											
1	MUNICÍPIO DE PARAGUAÇU PAULISTA		MANUTENÇÃO GERAL	%	100	5.000,00	100	5.000,00	100	5.000,00	0	0,00
	021101 FUNDO MUNICIPAL DE ASSISTENCIA SOCIAL - DEAS											
	2073 CREAS - CENTRO REFERENCIA ESPECIALIZADO ASSISTENCIA SOCIAL											
	08 Assistência Social											
	243 Assistência à Criança e ao Adolescente											
	00 A DEFINIR											
	000 A DEFINIR											
	4 DESPESAS DE CAPITAL											





P.M. EST. TURIST. DE PARAGUAÇU PTA
AVENIDA SIQUEIRA CAMPELO
44547305/0001-93

Anexo III - Unidades Executoras e Ações voltadas ao Desenvolvimento do Programa Governamental - 3535507 Página 203 de 232

Programa: 0032 PROTEÇÃO SOCIAL DE MÉDIA COMPLEXIDADE

Objetivo: Promover um conjunto de ações de caráter socioeducativo que visam atender famílias em situação de vulnerabilidade social priorizando a crianças, jovens, idosos, oferecendo atividades de proteção integrada inclusão social, conhecimentos básicos das profissões e ambientes de saudável convivência e criação de oportunidades para melhorias na renda familiar.

Justificativa: Necessidade de realizar ações com enfoque socioeducativo e geração de renda, buscando promover a auto-sustentação das famílias assistidas e informando sobre o acesso a rede de serviços públicos existentes, em especial, aos de saúde, educação e assistência social, no intuito de melhorar a autoestima, promover a inclusão social e orientação para a vida

Público Alvo: MUNICÍPIOS

				REPASSES SUBVENÇÕES	%															
1	MUNICÍPIO DE PARAGUAÇU PAULISTA					0		0,00		100		12.000,00	100	12.000,00	0					0,00
	021102 FUNDO MUN.DIR.CRIANÇA E DO ADOLESCENTE																			
	2063 REGISTRO E REPASSE DE VERBAS DAS ENTIDADES																			
	08 Assistência Social																			
	243 Assistência à Criança e ao Adolescente																			
	00 A DEFINIR																			
	000 A DEFINIR																			
	3 DESPESAS CORRENTES																			

				REPASSES SUBVENÇÕES	%															
1	MUNICÍPIO DE PARAGUAÇU PAULISTA					0		0,00		100		1.000,00	100	1.000,00	0					0,00
	021102 FUNDO MUN.DIR.CRIANÇA E DO ADOLESCENTE																			
	2063 REGISTRO E REPASSE DE VERBAS DAS ENTIDADES																			
	08 Assistência Social																			
	243 Assistência à Criança e ao Adolescente																			
	00 A DEFINIR																			
	000 A DEFINIR																			
	4 DESPESAS DE CAPITAL																			





P.M. EST. TURIST. DE PARAGUAÇU PTA
AVENIDA SIQUEIRA CAMPI
44547305/0001-93

Anexo III - Unidades Executoras e Ações voltadas ao Desenvolvimento do Programa Governamental - 34582025 Página 204 de 232

Programa: 0032 PROTEÇÃO SOCIAL DE MÉDIA COMPLEXIDADE

Objetivo: Promover um conjunto de ações de caráter socioeducativo que visam atender famílias em situação de vulnerabilidade social priorizando a crianças, jovens, idosos, oferecendo atividades de proteção integrada inclusão social, conhecimentos básicos das profissões e ambientes de saudável convivência e criação de oportunidades para melhorias na renda familiar.

Justificativa: Necessidade de realizar ações com enfoque socioeducativo e geração de renda, buscando promover a auto-sustentação das famílias assistidas e informando sobre o acesso a rede de serviços públicos existentes, em especial, aos de saúde, educação e assistência social, no intuito de melhorar a autoestima, promover a inclusão social e orientação para a vida

Público Alvo: MUNICÍPIOS

			REPASSES SUBVENÇÕES	%	0	0,00	0	0,00	100	455.238,22
1	MUNICÍPIO DE PARAGUAÇU PAULISTA									
	022801	FUNDO MUNICIPAL DE ASSISTENCIA SOCIAL - SMAS								
	2063	REGISTRO E REPASSE DE VERBAS DAS ENTIDADES								
	08	Assistência Social								
	243	Assistência à Criança e ao Adolescente								
	00	A DEFINIR								
	000	A DEFINIR								
	3	DESPESAS CORRENTES								

1	MUNICÍPIO DE PARAGUAÇU PAULISTA									
	022801	FUNDO MUNICIPAL DE ASSISTENCIA SOCIAL - SMAS								
	2063	REGISTRO E REPASSE DE VERBAS DAS ENTIDADES								
	08	Assistência Social								
	243	Assistência à Criança e ao Adolescente								
	00	A DEFINIR								
	000	A DEFINIR								
	4	DESPESAS DE CAPITAL								





P.M. EST. TURIST. DE PARAGUAÇU PTA
AVENIDA SIQUEIRA CAMPI
44547305/0001-93

Anexo III - Unidades Executoras e Ações voltadas ao Desenvolvimento do Programa Governamental - 34582025 Página 205 de 232

Programa: 0032 PROTEÇÃO SOCIAL DE MÉDIA COMPLEXIDADE

Objetivo: Promover um conjunto de ações de caráter socioeducativo que visam atender famílias em situação de vulnerabilidade social priorizando a crianças, jovens, idosos, oferecendo atividades de proteção integrada inclusão social, conhecimentos básicos das profissões e ambientes de saudável convivência e criação de oportunidades para melhorias na renda familiar.

Justificativa: Necessidade de realizar ações com enfoque socioeducativo e geração de renda, buscando promover a auto-sustentação das famílias assistidas e informando sobre o acesso a rede de serviços públicos existentes, em especial, aos de saúde, educação e assistência social, no intuito de melhorar a autoestima, promover a inclusão social e orientação para a vida

Público Alvo: MUNICÍPIOS		MANUTENÇÃO GERAL	%	0	0,00	0	0,00	100	32.505,92
1	MUNICÍPIO DE PARAGUAÇU PAULISTA								
	022801 FUNDO MUNICIPAL DE ASSISTENCIA SOCIAL - SMAS								
	2068 PROTEÇÃO SOCIAL ESPECIAL MEDIA COMPLEXIDADE								
	08 Assistência Social								
	243 Assistência à Criança e ao Adolescente								
	00 A DEFINIR								
	000 A DEFINIR								
	3 DESPESAS CORRENTES								

1	MUNICÍPIO DE PARAGUAÇU PAULISTA								
	022801 FUNDO MUNICIPAL DE ASSISTENCIA SOCIAL - SMAS								
	2068 PROTEÇÃO SOCIAL ESPECIAL MEDIA COMPLEXIDADE								
	08 Assistência Social								
	243 Assistência à Criança e ao Adolescente								
	00 A DEFINIR								
	000 A DEFINIR								
	4 DESPESAS DE CAPITAL								





P.M. EST. TURIST. DE PARAGUAÇU PTA
AVENIDA SIQUEIRA CAMPI
44547305/0001-93

Anexo III - Unidades Executoras e Ações voltadas ao Desenvolvimento do Programa Governamental - 34582025 Página 206 de 232

Programa: 0032 PROTEÇÃO SOCIAL DE MÉDIA COMPLEXIDADE

Objetivo: Promover um conjunto de ações de caráter socioeducativo que visam atender famílias em situação de vulnerabilidade social priorizando a crianças, jovens, idosos, oferecendo atividades de proteção integrada inclusão social, conhecimentos básicos das profissões e ambientes de saudável convivência e criação de oportunidades para melhorias na renda familiar.

Justificativa: Necessidade de realizar ações com enfoque socioeducativo e geração de renda, buscando promover a auto-sustentação das famílias assistidas e informando sobre o acesso a rede de serviços públicos existentes, em especial, aos de saúde, educação e assistência social, no intuito de melhorar a autoestima, promover a inclusão social e orientação para a vida

Público Alvo: MUNICÍPIOS		MANUTENÇÃO GERAL		MANUTENÇÃO GERAL		MANUTENÇÃO GERAL		MANUTENÇÃO GERAL	
		%		%		%		%	
1	MUNICÍPIO DE PARAGUAÇU PAULISTA								
	022801 FUNDO MUNICIPAL DE ASSISTENCIA SOCIAL - SMAS								
	2069 MANUTENÇÃO DO CONSELHO ASSISTÊNCIA SOCIAL								
	08 Assistência Social								
	243 Assistência à Criança e ao Adolescente								
	00 A DEFINIR								
	000 A DEFINIR								
	4 DESPESAS DE CAPITAL								
									1.000,00
1	MUNICÍPIO DE PARAGUAÇU PAULISTA								
	022801 FUNDO MUNICIPAL DE ASSISTENCIA SOCIAL - SMAS								
	2073 CREAS - CENTRO REFERENCIA ESPECIALIZADO ASSISTENCIA SOCIAL								
	08 Assistência Social								
	243 Assistência à Criança e ao Adolescente								
	00 A DEFINIR								
	000 A DEFINIR								
	3 DESPESAS CORRENTES								
									211.187,33





P.M. EST. TURIST. DE PARAGUAÇU PTA
AVENIDA SIQUEIRA CAMPI
44547305/0001-93

Anexo III - Unidades Executoras e Ações voltadas ao Desenvolvimento do Programa Governamental - 3535507414_00000071/2025-93 Página 207 de 232

Programa: 0032 PROTEÇÃO SOCIAL DE MÉDIA COMPLEXIDADE

Objetivo: Promover um conjunto de ações de caráter socioeducativo que visam atender famílias em situação de vulnerabilidade social priorizando a crianças, jovens, idosos, oferecendo atividades de proteção integrada inclusão social, conhecimentos básicos das profissões e ambientes de saudável convivência e criação de oportunidades para melhorias na renda familiar.

Justificativa: Necessidade de realizar ações com enfoque socioeducativo e geração de renda, buscando promover a auto-sustentação das famílias assistidas e informando sobre o acesso a rede de serviços públicos existentes, em especial, aos de saúde, educação e assistência social, no intuito de melhorar a autoestima, promover a inclusão social e orientação para a vida

Público Alvo: MUNICÍPIOS

		MANUTENÇÃO GERAL		REPASSES SUBVENÇÕES		DESPESAS CORRENTES	
	%		%		%		%
1	MUNICÍPIO DE PARAGUAÇU PAULISTA	022801	FUNDO MUNICIPAL DE ASSISTENCIA SOCIAL - SMAS	0	0,00	0	0,00
		2073	CREAS - CENTRO REFERENCIA ESPECIALIZADO ASSISTENCIA SOCIAL	0	0,00	0	0,00
		08	Assistência Social	0	0,00	0	0,00
		243	Assistência à Criança e ao Adolescente	0	0,00	0	0,00
		00	A DEFINIR	0	0,00	0	0,00
		000	A DEFINIR	0	0,00	0	0,00
		4	DESPESAS DE CAPITAL	0	0,00	0	0,00
1	MUNICÍPIO DE PARAGUAÇU PAULISTA	022802	FUNDO MUN.DIR.CRIANÇA E DO ADOLESCENTE - SMAS	0	0,00	0	0,00
		2063	REGISTRO E REPASSE DE VERBAS DAS ENTIDADES	0	0,00	0	0,00
		08	Assistência Social	0	0,00	0	0,00
		243	Assistência à Criança e ao Adolescente	0	0,00	0	0,00
		00	A DEFINIR	0	0,00	0	0,00
		000	A DEFINIR	0	0,00	0	0,00
		3	DESPESAS CORRENTES	0	0,00	0	0,00
				0	0,00	0	0,00
				100	100,00	100	100,00
				5.000,00	5.000,00	12.000,00	12.000,00





P.M. EST. TURIST. DE PARAGUAÇU PTA
AVENIDA SIQUEIRA CAMPI
44547305/0001-93

Anexo III - Unidades Executoras e Ações voltadas ao Desenvolvimento do Programa Governamental - 34582025 Página 208 de 232

Programa: 0032 PROTEÇÃO SOCIAL DE MÉDIA COMPLEXIDADE

Objetivo: Promover um conjunto de ações de caráter socioeducativo que visam atender famílias em situação de vulnerabilidade social priorizando a crianças, jovens, idosos, oferecendo atividades de proteção integrada inclusão social, conhecimentos básicos das profissões e ambientes de saudável convivência e criação de oportunidades para melhorias na renda familiar.

Justificativa: Necessidade de realizar ações com enfoque socioeducativo e geração de renda, buscando promover a auto-sustentação das famílias assistidas e informando sobre o acesso a rede de serviços públicos existentes, em especial, aos de saúde, educação e assistência social, no intuito de melhorar a autoestima, promover a inclusão social e orientação para a vida

Público Alvo: MUNICÍPIOS		REPASSES SUBVENÇÕES	%	0,00	0	0,00	0	0,00	100	1.000,00
1	MUNICÍPIO DE PARAGUACU PAULISTA									
	022802 FUNDO MUN.DIR.CRIANÇA E DO ADOLESCENTE - SMAS									
	2063 REGISTRO E REPASSE DE VERBAS DAS ENTIDADES									
	08 Assistência Social									
	243 Assistência à Criança e ao Adolescente									
	00 A DEFINIR									
	000 A DEFINIR									
	4 DESPESAS DE CAPITAL									
<hr/>										
Total Geral Financeiro				786.100,00		730.500,00		716.264,67		920.538,22





P.M. EST. TURIST. DE PARAGUAÇU PTA
AVENIDA SIQUEIRA CAMPI
44547305/0001-93

Anexo III - Unidades Executoras e Ações voltadas ao Desenvolvimento do Programa Governamental - 34542025 Página 209 de 232

Programa: 0033 PROTEÇÃO SOCIAL ESPECIAL DE ALTA COMPLEXIDADE

Objetivo: Promover um conjunto de ações de caráter socioeducativo que visam atender famílias em situação de vulnerabilidade social priorizando a crianças, jovens, idosos, oferecendo atividades de proteção integrada inclusão social, conhecimentos básicos das profissões e ambientes de saudável convivência e criação de oportunidades para melhorias na renda familiar.

Justificativa: Necessidade de realizar ações com enfoque socioeducativo e geração de renda, buscando promover a auto-sustenção das famílias assistidas e informando sobre o acesso a rede de serviços públicos existentes, em especial, aos de saúde, educação e assistência social, no intuito de melhorar a autoestima, promover a inclusão social e orientação para a vida

Público Alvo: MUNICÍPIOS

Metas	Unidade de Medida	Ind.Recente	Ind.Futuro	2022	2023	2024	2025
REPASSE A ENTIDADES	UN	3	3	3	3	3	3

Ações

Entidade	Unid.Orçam.	ProjAtiv	Função	SubFun.	FonGr.	FonCód.	Categoria Bem/Produto/Serviço	Unid.	Meta 2022	2022	Meta 2023	2023	Meta 2024	2024	Meta 2025	2025
1	MUNICÍPIO DE PARAGUAÇU PAULISTA						REPASSES SUBVENÇÕES	%	100	105.179,68	100	107.779,68	100	111.032,48	0	41.236,19
021101	FUNDO MUNICIPAL DE ASSISTENCIA SOCIAL - DEAS															
2063	REGISTRO E REPASSE DE VERBAS DAS ENTIDADES															
08	Assistência Social															
241	Assistência à Pessoa Idosa															
00	A DEFINIR															
000	A DEFINIR															
3	DESPESAS CORRENTES															





P.M. EST. TURIST. DE PARAGUAÇU PTA
AVENIDA SIQUEIRA CAMPI
44547305/0001-93

Anexo III - Unidades Executoras e Ações voltadas ao Desenvolvimento do Programa Governamental: 348212025 Página 210 de 232

Programa: 0033 PROTEÇÃO SOCIAL ESPECIAL DE ALTA COMPLEXIDADE

Objetivo: Promover um conjunto de ações de caráter socioeducativo que visam atender famílias em situação de vulnerabilidade social priorizando a crianças, jovens, idosos, oferecendo atividades de proteção integrada inclusão social, conhecimentos básicos das profissões e ambientes de saudável convivência e criação de oportunidades para melhorias na renda familiar.

Justificativa: Necessidade de realizar ações com enfoque socioeducativo e geração de renda, buscando promover a auto-sustentação das famílias assistidas e informando sobre o acesso a rede de serviços públicos existentes, em especial, aos de saúde, educação e assistência social, no intuito de melhorar a autoestima, promover a inclusão social e orientação para a vida

Público Alvo: MUNICÍPIOS		REPASSES SUBVENÇÕES	%	0	0,00	100	1.000,00	100	0,00	100	1.000,00
1	MUNICÍPIO DE PARAGUAÇU PAULISTA	REPASSES SUBVENÇÕES	%	0	0,00	100	1.000,00	100	0,00	100	1.000,00
	021101 FUNDO MUNICIPAL DE ASSISTENCIA SOCIAL - DEAS										
	2063 REGISTRO E REPASSE DE VERBAS DAS ENTIDADES										
	08 Assistência Social										
	241 Assistência à Pessoa Idosa										
	00 A DEFINIR										
	000 A DEFINIR										
	4 DESPESAS DE CAPITAL										

MUNICÍPIO DE PARAGUAÇU PAULISTA		REPASSES SUBVENÇÕES	%	100	395.826,18	100	404.886,18	100	416.702,88	0	0,00
1	MUNICÍPIO DE PARAGUAÇU PAULISTA	REPASSES SUBVENÇÕES	%	100	395.826,18	100	404.886,18	100	416.702,88	0	0,00
	021101 FUNDO MUNICIPAL DE ASSISTENCIA SOCIAL - DEAS										
	2063 REGISTRO E REPASSE DE VERBAS DAS ENTIDADES										
	08 Assistência Social										
	243 Assistência à Criança e ao Adolescente										
	00 A DEFINIR										
	000 A DEFINIR										
	3 DESPESAS CORRENTES										





P.M. EST. TURIST. DE PARAGUAÇU PTA
AVENIDA SIQUEIRA CAMPI
44547305/0001-93

Anexo III - Unidades Executoras e Ações voltadas ao Desenvolvimento do Programa Governamental - 3458212025 Página 211 de 232

Programa: 0033 PROTEÇÃO SOCIAL ESPECIAL DE ALTA COMPLEXIDADE

Objetivo: Promover um conjunto de ações de caráter socioeducativo que visam atender famílias em situação de vulnerabilidade social priorizando a crianças, jovens, idosos, oferecendo atividades de proteção integrada inclusão social, conhecimentos básicos das profissões e ambientes de saudável convivência e criação de oportunidades para melhorias na renda familiar.

Justificativa: Necessidade de realizar ações com enfoque socioeducativo e geração de renda, buscando promover a auto-sustentação das famílias assistidas e informando sobre o acesso a rede de serviços públicos existentes, em especial, aos de saúde, educação e assistência social, no intuito de melhorar a autoestima, promover a inclusão social e orientação para a vida

Público Alvo: MUNICÍPIOS

			REPASSES SUBVENÇÕES	%		REPASSES SUBVENÇÕES	%		
1	MUNICÍPIO DE PARAGUAÇU PAULISTA								0,00
	021101 FUNDO MUNICIPAL DE ASSISTENCIA SOCIAL - DEAS								0,00
	2063 REGISTRO E REPASSE DE VERBAS DAS ENTIDADES								0,00
	08 Assistência Social								0,00
	243 Assistência à Criança e ao Adolescente								0,00
	00 A DEFINIR								0,00
	000 A DEFINIR								0,00
	4 DESPESAS DE CAPITAL								0,00

1	MUNICÍPIO DE PARAGUAÇU PAULISTA								0,00
	021102 FUNDO MUN.DIR.CRIANÇA E DO ADOLESCENTE								0,00
	2063 REGISTRO E REPASSE DE VERBAS DAS ENTIDADES								0,00
	08 Assistência Social								0,00
	243 Assistência à Criança e ao Adolescente								0,00
	00 A DEFINIR								0,00
	000 A DEFINIR								0,00
	3 DESPESAS CORRENTES								0,00





P.M. EST. TURIST. DE PARAGUAÇU PTA
AVENIDA SIQUEIRA CAMPI
44547305/0001-93

Anexo III - Unidades Executoras e Ações voltadas ao Desenvolvimento do Programa Governamental - 3454/2025 Página 212 de 232

Programa: 0033 PROTEÇÃO SOCIAL ESPECIAL DE ALTA COMPLEXIDADE

Objetivo: Promover um conjunto de ações de caráter socioeducativo que visam atender famílias em situação de vulnerabilidade social priorizando a crianças, jovens, idosos, oferecendo atividades de proteção integrada inclusão social, conhecimentos básicos das profissões e ambientes de saudável convivência e criação de oportunidades para melhorias na renda familiar.

Justificativa: Necessidade de realizar ações com enfoque socioeducativo e geração de renda, buscando promover a auto-sustentação das famílias assistidas e informando sobre o acesso a rede de serviços públicos existentes, em especial, aos de saúde, educação e assistência social, no intuito de melhorar a autoestima, promover a inclusão social e orientação para a vida

Público Alvo: MUNICÍPIOS

		REPASSES SUBVENÇÕES	%		REPASSES SUBVENÇÕES	%				
1	MUNICÍPIO DE PARAGUAÇU PAULISTA		0	0,00	100	1.000,00	100	1.000,00	0	0,00
	021102 FUNDO MUN.DIR.CRIANÇA E DO ADOLESCENTE									
	2063 REGISTRO E REPASSE DE VERBAS DAS ENTIDADES									
	08 Assistência Social									
	243 Assistência à Criança e ao Adolescente									
	00 A DEFINIR									
	000 A DEFINIR									
	4 DESPESAS DE CAPITAL									

		REPASSES SUBVENÇÕES	%		REPASSES SUBVENÇÕES	%				
1	MUNICÍPIO DE PARAGUAÇU PAULISTA		0	0,00	0	0,00	0	0,00	100	227.657,08
	022801 FUNDO MUNICIPAL DE ASSISTENCIA SOCIAL - SMAS									
	2063 REGISTRO E REPASSE DE VERBAS DAS ENTIDADES									
	08 Assistência Social									
	241 Assistência à Pessoa Idosa									
	00 A DEFINIR									
	000 A DEFINIR									
	3 DESPESAS CORRENTES									





P.M. EST. TURIST. DE PARAGUAÇU PTA
AVENIDA SIQUEIRA CAMPI
44547305/0001-93

Anexo III - Unidades Executoras e Ações voltadas ao Desenvolvimento do Programa Governamental - 34582025 Página 213 de 232

Programa: 0033 PROTEÇÃO SOCIAL ESPECIAL DE ALTA COMPLEXIDADE

Objetivo: Promover um conjunto de ações de caráter socioeducativo que visam atender famílias em situação de vulnerabilidade social priorizando a crianças, jovens, idosos, oferecendo atividades de proteção integrada inclusão social, conhecimentos básicos das profissões e ambientes de saudável convivência e criação de oportunidades para melhorias na renda familiar.

Justificativa: Necessidade de realizar ações com enfoque socioeducativo e geração de renda, buscando promover a auto-sustentação das famílias assistidas e informando sobre o acesso a rede de serviços públicos existentes, em especial, aos de saúde, educação e assistência social, no intuito de melhorar a autoestima, promover a inclusão social e orientação para a vida

Público Alvo: MUNICÍPIOS

			REPASSES SUBVENÇÕES	%	0	0,00	0	0,00	0	0,00	100	1.000,00
1	MUNICÍPIO DE PARAGUAÇU PAULISTA											
	022801	FUNDO MUNICIPAL DE ASSISTENCIA SOCIAL - SMAS										
	2063	REGISTRO E REPASSE DE VERBAS DAS ENTIDADES										
	08	Assistência Social										
	241	Assistência à Pessoa Idosa										
	00	A DEFINIR										
	000	A DEFINIR										
	4	DESPESAS DE CAPITAL										

			REPASSES SUBVENÇÕES	%	0	0,00	0	0,00	0	0,00	100	337.097,24
1	MUNICÍPIO DE PARAGUAÇU PAULISTA											
	022801	FUNDO MUNICIPAL DE ASSISTENCIA SOCIAL - SMAS										
	2063	REGISTRO E REPASSE DE VERBAS DAS ENTIDADES										
	08	Assistência Social										
	243	Assistência à Criança e ao Adolescente										
	00	A DEFINIR										
	000	A DEFINIR										
	3	DESPESAS CORRENTES										





P.M. EST. TURIST. DE PARAGUAÇU PTA
AVENIDA SIQUEIRA CAMPI
44547305/0001-93

Anexo III - Unidades Executoras e Ações voltadas ao Desenvolvimento do Programa Governamental - 34582025 Página 214 de 232

Programa: 0033 PROTEÇÃO SOCIAL ESPECIAL DE ALTA COMPLEXIDADE

Objetivo: Promover um conjunto de ações de caráter socioeducativo que visam atender famílias em situação de vulnerabilidade social priorizando a crianças, jovens, idosos, oferecendo atividades de proteção integrada inclusão social, conhecimentos básicos das profissões e ambientes de saudável convivência e criação de oportunidades para melhorias na renda familiar.

Justificativa: Necessidade de realizar ações com enfoque socioeducativo e geração de renda, buscando promover a auto-sustentação das famílias assistidas e informando sobre o acesso a rede de serviços públicos existentes, em especial, aos de saúde, educação e assistência social, no intuito de melhorar a autoestima, promover a inclusão social e orientação para a vida

Público Alvo: MUNICÍPIOS		REPASSES SUBVENÇÕES	%	0	0,00	0	0,00	100	1.000,00
1	MUNICÍPIO DE PARAGUAÇU PAULISTA	REPASSES SUBVENÇÕES	%	0	0,00	0	0,00	100	1.000,00
	022801 FUNDO MUNICIPAL DE ASSISTENCIA SOCIAL - SMAS								
	2063 REGISTRO E REPASSE DE VERBAS DAS ENTIDADES								
	08 Assistência Social								
	243 Assistência à Criança e ao Adolescente								
	00 A DEFINIR								
	000 A DEFINIR								
	4 DESPESAS DE CAPITAL								

1	MUNICÍPIO DE PARAGUAÇU PAULISTA	REPASSES SUBVENÇÕES	%	0	0,00	0	0,00	100	15.000,00
	022802 FUNDO MUN.DIR.CRIANÇA E DO ADOLESCENTE - SMAS								
	2063 REGISTRO E REPASSE DE VERBAS DAS ENTIDADES								
	08 Assistência Social								
	243 Assistência à Criança e ao Adolescente								
	00 A DEFINIR								
	000 A DEFINIR								
	3 DESPESAS CORRENTES								





P.M. EST. TURIST. DE PARAGUAÇU PTA
AVENIDA SIQUEIRA CAMPI
44547305/0001-93

Anexo III - Unidades Executoras e Ações voltadas ao Desenvolvimento do Programa Governamental - 34547305/0001/02/06/2025 Página 215 de 232

Programa: 0033 PROTEÇÃO SOCIAL ESPECIAL DE ALTA COMPLEXIDADE

Objetivo: Promover um conjunto de ações de caráter socioeducativo que visam atender famílias em situação de vulnerabilidade social priorizando a crianças, jovens, idosos, oferecendo atividades de proteção integrada inclusão social, conhecimentos básicos das profissões e ambientes de saudável convivência e criação de oportunidades para melhorias na renda familiar.

Justificativa: Necessidade de realizar ações com enfoque socioeducativo e geração de renda, buscando promover a auto-sustentação das famílias assistidas e informando sobre o acesso a rede de serviços públicos existentes, em especial, aos de saúde, educação e assistência social, no intuito de melhorar a autoestima, promover a inclusão social e orientação para a vida

Público Alvo: MUNICÍPIOS		REPASSES SUBVENÇÕES	%	0,00	0	0,00	0	0,00	100	1.000,00
1	MUNICÍPIO DE PARAGUAÇU PAULISTA									
	022802 FUNDO MUN.DIR.CRIANÇA E DO ADOLESCENTE - SMAS									
	2063 REGISTRO E REPASSE DE VERBAS DAS ENTIDADES									
	08 Assistência Social									
	243 Assistência à Criança e ao Adolescente									
	00 A DEFINIR									
	000 A DEFINIR									
	4 DESPESAS DE CAPITAL									
<hr/>										
Total Geral Financeiro										
501.005,86										
548.012,11										
545.735,36										
623.990,51										





P.M. EST. TURIST. DE PARAGUAÇU PTA
AVENIDA SIQUEIRA CAMPI
44547305/0001-93

Anexo III - Unidades Executoras e Ações voltadas ao Desenvolvimento do Programa Governamental - 34547305/0001/02/06/2025 Página 216 de 232

Programa: 0034 PROJETOS PROGRAMA E BENEFICIOS

Objetivo: Necessidade de realizar ações com enfoque socioeducativo e geração de renda, buscando promover a auto-sustentação das famílias assistidas e informando sobre o acesso a rede de serviços públicos existentes, em especial, aos de saúde, educação e assistência social, no intuito de melhorar a autoestima, promover a inclusão social e orientação para a vida

Justificativa: Necessidade de realizar ações com enfoque socioeducativo e geração de renda, buscando promover a auto-sustentação das famílias assistidas e informando sobre o acesso a rede de serviços públicos existentes, em especial, aos de saúde, educação e assistência social, no intuito de melhorar a autoestima, promover a inclusão social e orientação para a vida

Público Alvo: MUNICÍPIES

Metas		Unidade de Medida	Ind.Recente	Ind.Futuro	2022	2023	2024	2025
Indicador								
ATENDIMENTOS		UNIDADE	1967	1802	1967	1200	1670	1770
MANUTENÇÃO GERAL	%	PERCENTUAL	100	100	100	100	100	100

Ações

Entidade	Unid.Orçam.	ProjAtiv	Função	SubFun.	FonGr.	FonCód.	Categoria Bem/Produto/Serviço	Unid.	Meta 2022	2023	Meta 2024	2024	Meta 2025	2025	
1	MUNICÍPIO DE PARAGUAÇU PAULISTA						MANUTENÇÃO GERAL	%	100	100	36.900,00	100	36.900,00	0	0,00
	021101	FUNDO MUNICIPAL DE ASSISTENCIA SOCIAL - DEAS													
	2065	MANUTENÇÃO DO I.G.D. - BF													
	08	Assistência Social													
	244	Assistência Comunitária													
	00	A DEFINIR													
	000	A DEFINIR													
	3	DESPESAS CORRENTES													





P.M. EST. TURIST. DE PARAGUAÇU PTA
AVENIDA SIQUEIRA CAMPI
44547305/0001-93

Anexo III - Unidades Executoras e Ações voltadas ao Desenvolvimento do Programa Governamental - 345842025 Página 217 de 232

Programa: 0034 PROJETOS PROGRAMA E BENEFÍCIOS

Objetivo: Necessidade de realizar ações com enfoque socioeducativo e geração de renda, buscando promover a auto-sustentação das famílias assistidas e informando sobre o acesso a rede de serviços públicos existentes, em especial, aos de saúde, educação e assistência social, no intuito de melhorar a autoestima, promover a inclusão social e orientação para a vida

Justificativa: Necessidade de realizar ações com enfoque socioeducativo e geração de renda, buscando promover a auto-sustentação das famílias assistidas e informando sobre o acesso a rede de serviços públicos existentes, em especial, aos de saúde, educação e assistência social, no intuito de melhorar a autoestima, promover a inclusão social e orientação para a vida

Público Alvo: MUNICÍPIOS		MANUTENÇÃO GERAL				MANUTENÇÃO GERAL			
			%		%		%		
1	MUNICÍPIO DE PARAGUAÇU PAULISTA								0,00
	021101 FUNDO MUNICIPAL DE ASSISTENCIA SOCIAL - DEAS								0
	2065 MANUTENÇÃO DO I.G.D. - BF							53.100,00	53.100,00
	08 Assistência Social							100	100
	244 Assistência Comunitária							81.100,00	81.100,00
	00 A DEFINIR							100	100
	000 A DEFINIR							100	100
	4 DESPESAS DE CAPITAL							14.500,00	14.500,00
								14.500,00	14.500,00
1	MUNICÍPIO DE PARAGUAÇU PAULISTA								0,00
	021101 FUNDO MUNICIPAL DE ASSISTENCIA SOCIAL - DEAS								0
	2075 MANUTENÇÃO DO I.G.D. - SUAS								14.500,00
	08 Assistência Social							100	100
	244 Assistência Comunitária							14.500,00	14.500,00
	00 A DEFINIR							100	100
	000 A DEFINIR							100	100
	3 DESPESAS CORRENTES							14.500,00	14.500,00





P.M. EST. TURIST. DE PARAGUAÇU PTA
AVENIDA SIQUEIRA CAMPI
44547305/0001-93

Anexo III - Unidades Executoras e Ações voltadas ao Desenvolvimento do Programa Governamental - 3454.2.1.2025 Página 218 de 232

Programa: 0034 PROJETOS PROGRAMA E BENEFICIOS

Objetivo: Necessidade de realizar ações com enfoque socioeducativo e geração de renda, buscando promover a auto-sustentação das famílias assistidas e informando sobre o acesso a rede de serviços públicos existentes, em especial, aos de saúde, educação e assistência social, no intuito de melhorar a autoestima, promover a inclusão social e orientação para a vida

Justificativa: Necessidade de realizar ações com enfoque socioeducativo e geração de renda, buscando promover a auto-sustentação das famílias assistidas e informando sobre o acesso a rede de serviços públicos existentes, em especial, aos de saúde, educação e assistência social, no intuito de melhorar a autoestima, promover a inclusão social e orientação para a vida

Público Alvo: MUNICÍPIES		MANUTENÇÃO GERAL					
		%		%			
1	MUNICÍPIO DE PARAGUACU PAULISTA						0,00
	021101 FUNDO MUNICIPAL DE ASSISTENCIA SOCIAL - DEAS						
	2075 MANUTENÇÃO DO I.G.D. - SUAS	100	9.500,00	100	9.500,00	100	9.500,00
	08 Assistência Social						
	244 Assistência Comunitária						
	00 A DEFINIR						
	000 A DEFINIR						
	4 DESPESAS DE CAPITAL						

1	MUNICÍPIO DE PARAGUACU PAULISTA						124.413,60
	021101 FUNDO MUNICIPAL DE ASSISTENCIA SOCIAL - DEAS						
	2109 BENEFICIO EVENTUAL	100	56.000,00	100	56.000,00	100	196.000,00
	08 Assistência Social						
	244 Assistência Comunitária						
	00 A DEFINIR						
	000 A DEFINIR						
	3 DESPESAS CORRENTES						





P.M. EST. TURIST. DE PARAGUAÇU PTA
AVENIDA SIQUEIRA CAMPI
44547305/0001-93

Anexo III - Unidades Executoras e Ações voltadas ao Desenvolvimento do Programa Governamental - 3535507 Página 219 de 232

Programa: 0034 PROJETOS PROGRAMA E BENEFICIOS

Objetivo: Necessidade de realizar ações com enfoque socioeducativo e geração de renda, buscando promover a auto-sustentação das famílias assistidas e informando sobre o acesso a rede de serviços públicos existentes, em especial, aos de saúde, educação e assistência social, no intuito de melhorar a autoestima, promover a inclusão social e orientação para a vida

Justificativa: Necessidade de realizar ações com enfoque socioeducativo e geração de renda, buscando promover a auto-sustentação das famílias assistidas e informando sobre o acesso a rede de serviços públicos existentes, em especial, aos de saúde, educação e assistência social, no intuito de melhorar a autoestima, promover a inclusão social e orientação para a vida

Público Alvo: MUNICÍPIOS		MANUTENÇÃO	%	0	94.000,00	100	94.000,00	100	94.000,00	0	0,00	0	0,00	100	56.900,00
1	MUNICÍPIO DE PARAGUAÇU PAULISTA														
	021101 FUNDO MUNICIPAL DE ASSISTENCIA SOCIAL - DEAS														
	2110 PROGRAMA 1º INFANCIA NO SUAS														
	08 Assistência Social														
	243 Assistência à Criança e ao Adolescente														
	00 A DEFINIR														
	000 A DEFINIR														
	3 DESPESAS CORRENTES														

1	MUNICÍPIO DE PARAGUAÇU PAULISTA														
	022801 FUNDO MUNICIPAL DE ASSISTENCIA SOCIAL - SMAS														
	2065 MANUTENÇÃO DO I.G.D. - BF														
	08 Assistência Social														
	244 Assistência Comunitária														
	00 A DEFINIR														
	000 A DEFINIR														
	3 DESPESAS CORRENTES														





P.M. EST. TURIST. DE PARAGUAÇU PTA

AVENIDA SIQUEIRA CAMPI

44547305/0001-93

Anexo III - Unidades Executoras e Ações voltadas ao Desenvolvimento do Programa Governamental - 34521/2025 Página 220 de 232

Programa: 0034 PROJETOS PROGRAMA E BENEFICIOS

Objetivo: Necessidade de realizar ações com enfoque socioeducativo e geração de renda, buscando promover a auto-sustentação das famílias assistidas e informando sobre o acesso a rede de serviços públicos existentes, em especial, aos de saúde, educação e assistência social, no intuito de melhorar a autoestima, promover a inclusão social e orientação para a vida

Justificativa: Necessidade de realizar ações com enfoque socioeducativo e geração de renda, buscando promover a auto-sustentação das famílias assistidas e informando sobre o acesso a rede de serviços públicos existentes, em especial, aos de saúde, educação e assistência social, no intuito de melhorar a autoestima, promover a inclusão social e orientação para a vida

Público Alvo: MUNICÍPIES		MANUTENÇÃO GERAL					
		%					
1	MUNICÍPIO DE PARAGUACU PAULISTA						53.100,00
	022801 FUNDO MUNICIPAL DE ASSISTENCIA SOCIAL - SMAS						
	2065 MANUTENÇÃO DO I.G.D. - BF		0,00	0	0,00	0	100
	08 Assistência Social						
	244 Assistência Comunitária						
	00 A DEFINIR						
	000 A DEFINIR						
	4 DESPESAS DE CAPITAL						
<hr/>							
1	MUNICÍPIO DE PARAGUACU PAULISTA						131.586,40
	022801 FUNDO MUNICIPAL DE ASSISTENCIA SOCIAL - SMAS						
	2109 BENEFICIO EVENTUAL						
	08 Assistência Social						
	244 Assistência Comunitária						
	00 A DEFINIR						
	000 A DEFINIR						
	3 DESPESAS CORRENTES						





P.M. EST. TURIST. DE PARAGUAÇU PTA
AVENIDA SIQUEIRA CAMPI
44547305/0001-93

Anexo III - Unidades Executoras e Ações voltadas ao Desenvolvimento do Programa Governamental - 34582025 Página 221 de 232

Programa: 0034 PROJETOS PROGRAMA E BENEFICIOS

Objetivo: Necessidade de realizar ações com enfoque socioeducativo e geração de renda, buscando promover a auto-sustentação das famílias assistidas e informando sobre o acesso a rede de serviços públicos existentes, em especial, aos de saúde, educação e assistência social, no intuito de melhorar a autoestima, promover a inclusão social e orientação para a vida

Justificativa: Necessidade de realizar ações com enfoque socioeducativo e geração de renda, buscando promover a auto-sustentação das famílias assistidas e informando sobre o acesso a rede de serviços públicos existentes, em especial, aos de saúde, educação e assistência social, no intuito de melhorar a autoestima, promover a inclusão social e orientação para a vida

Público Alvo: MUNICÍPIOS		MANUTENÇÃO								
		%								
1	MUNICÍPIO DE PARAGUAÇU PAULISTA									
	022801 FUNDO MUNICIPAL DE ASSISTENCIA SOCIAL - SMAS									
	2110 PROGRAMA 1º INFANCIA NO SUAS									
	08 Assistência Social									
	243 Assistência à Criança e ao Adolescente									
	00 A DEFINIR									
	000 A DEFINIR									
	3 DESPESAS CORRENTES									
Total Geral Financeiro							292.000,00	264.000,00	404.000,00	460.000,00





P.M. EST. TURIST. DE PARAGUAÇU PTA
AVENIDA SIQUEIRA CAMPI
44547305/0001-93

Anexo III - Unidades Executoras e Ações voltadas ao Desenvolvimento do Programa Governamental - 3535507/2025 Página 222 de 232

Programa: 0035 SUPORTE ADMINISTRATIVO DA ASSISTENCIA SOCIAL

Objetivo: Necessidade de realizar ações com enfoque socioeducativo e geração de renda, buscando promover a auto-sustentação das famílias assistidas e informando sobre o acesso a rede de serviços públicos existentes, em especial, aos de saúde, educação e assistência social, no intuito de melhorar a autoestima, promover a inclusão social e orientação para a vida

Justificativa: Necessidade de realizar ações com enfoque socioeducativo e geração de renda, buscando promover a auto-sustentação das famílias assistidas e informando sobre o acesso a rede de serviços públicos existentes, em especial, aos de saúde, educação e assistência social, no intuito de melhorar a autoestima, promover a inclusão social e orientação para a vida

Público Alvo: MUNICÍPIES

Metas										
Indicador	Unidade de Medida	Ind.Recente	Ind.Futuro	2022	2023	2024	2025	2023	2024	2025
AQUISIÇÃO VEICULO	UN	0	0	0	0	0	1	0	0	1
MAUTENÇÃO GERAL	%	100	100	100	100	100	100	100	100	100
REFORMA E ADEQUAÇÕES DE UNIDADES	UN	0	2	1	1	6	6	1	6	6

Ações

Entidade	Unid.Orçam.	ProjAtiv	Função	SubFun.	FonGr.	FonCód.	Categoria Bem/Produto/Serviço	Unid.	Meta 2022	2022	Meta 2023	2023	Meta 2024	2024	Meta 2025	2025
1	MUNICIPIO DE PARAGUAÇU PAULISTA						REFORMA/AMPLIAÇÃO	UN	1	5.000,00	100	5.000,00	100	5.000,00	0	0,00
	021101	FUNDO MUNICIPAL DE ASSISTENCIA SOCIAL - DEAS														
		1025	REFORMA/AMPLIAÇÃO DE UNIDADES ASSISTENCIAIS													
		08	Assistência Social													
			244	Assistência Comunitária												
				00	A DEFINIR											
				000	A DEFINIR											
					4	DESPESAS DE CAPITAL										





P.M. EST. TURIST. DE PARAGUAÇU PTA
AVENIDA SIQUEIRA CAMPI
44547305/0001-93

Anexo III - Unidades Executoras e Ações voltadas ao Desenvolvimento do Programa Governamental - 3535507/2025-93 Página 223 de 232

Programa: 0035 SUPORTE ADMINISTRATIVO DA ASSISTENCIA SOCIAL

Objetivo: Necessidade de realizar ações com enfoque socioeducativo e geração de renda, buscando promover a auto-sustentação das famílias assistidas e informando sobre o acesso a rede de serviços públicos existentes, em especial, aos de saúde, educação e assistência social, no intuito de melhorar a autoestima, promover a inclusão social e orientação para a vida

Justificativa: Necessidade de realizar ações com enfoque socioeducativo e geração de renda, buscando promover a auto-sustentação das famílias assistidas e informando sobre o acesso a rede de serviços públicos existentes, em especial, aos de saúde, educação e assistência social, no intuito de melhorar a autoestima, promover a inclusão social e orientação para a vida

Público Alvo: MUNICÍPIOS											
1	MUNICÍPIO DE PARAGUAÇU PAULISTA	SERVIDORES	%	100	710.000,00	100	740.000,00	100	780.000,00	0	268.122,02
	021101 FUNDO MUNICIPAL DE ASSISTENCIA SOCIAL - DEAS										
	2036 MANUTENÇÃO PROGRAMA DE ALIMENTAÇÃO DO SERVIDOR										
	08 Assistência Social										
	244 Assistência Comunitária										
	00 A DEFINIR										
	000 A DEFINIR										
	3 DESPESAS CORRENTES										

1	MUNICÍPIO DE PARAGUAÇU PAULISTA	MANUTENÇÃO GERAL	%	100	940.000,00	100	1.538.500,00	100	1.559.000,00	0	456.967,05
	021101 FUNDO MUNICIPAL DE ASSISTENCIA SOCIAL - DEAS										
	2064 MANUTENÇÃO DA DIRETORIA DE ASSISTÊNCIA SOCIAL										
	08 Assistência Social										
	244 Assistência Comunitária										
	00 A DEFINIR										
	000 A DEFINIR										
	3 DESPESAS CORRENTES										





P.M. EST. TURIST. DE PARAGUAÇU PTA

AVENIDA SIQUEIRA CAMPI

44547305/0001-93

Anexo III - Unidades Executoras e Ações voltadas ao Desenvolvimento do Programa Governamental - 301/02/06/2025 Página 224 de 232

Programa: 0035 SUPORTE ADMINISTRATIVO DA ASSISTENCIA SOCIAL

Objetivo: Necessidade de realizar ações com enfoque socioeducativo e geração de renda, buscando promover a auto-sustentação das famílias assistidas e informando sobre o acesso a rede de serviços públicos existentes, em especial, aos de saúde, educação e assistência social, no intuito de melhorar a autoestima, promover a inclusão social e orientação para a vida

Justificativa: Necessidade de realizar ações com enfoque socioeducativo e geração de renda, buscando promover a auto-sustentação das famílias assistidas e informando sobre o acesso a rede de serviços públicos existentes, em especial, aos de saúde, educação e assistência social, no intuito de melhorar a autoestima, promover a inclusão social e orientação para a vida

Público Alvo: MUNICÍPIOS		
	MANUTENÇÃO GERAL	
	%	
1 MUNICÍPIO DE PARAGUAÇU PAULISTA		
021101 FUNDO MUNICIPAL DE ASSISTENCIA SOCIAL - DEAS		
2064 MANUTENÇÃO DA DIRETORIA DE ASSISTÊNCIA SOCIAL	100	5.000,00
08 Assistência Social	100	5.000,00
244 Assistência Comunitária		
00 A DEFINIR		
000 A DEFINIR		
4 DESPESAS DE CAPITAL		
		0,00

1 MUNICÍPIO DE PARAGUAÇU PAULISTA		
021101 FUNDO MUNICIPAL DE ASSISTENCIA SOCIAL - DEAS		
2069 MANUTENÇÃO DO CONSELHO ASSISTÊNCIA SOCIAL	100	4.000,00
08 Assistência Social	100	4.000,00
244 Assistência Comunitária		
00 A DEFINIR		
000 A DEFINIR		
3 DESPESAS CORRENTES		





P.M. EST. TURIST. DE PARAGUAÇU PTA
AVENIDA SIQUEIRA CAMPI
44547305/0001-93

Anexo III - Unidades Executoras e Ações voltadas ao Desenvolvimento do Programa Governamental - 3458212025 Página 225 de 232

Programa: 0035 SUPORTE ADMINISTRATIVO DA ASSISTENCIA SOCIAL

Objetivo: Necessidade de realizar ações com enfoque socioeducativo e geração de renda, buscando promover a auto-sustentação das famílias assistidas e informando sobre o acesso a rede de serviços públicos existentes, em especial, aos de saúde, educação e assistência social, no intuito de melhorar a autoestima, promover a inclusão social e orientação para a vida

Justificativa: Necessidade de realizar ações com enfoque socioeducativo e geração de renda, buscando promover a auto-sustentação das famílias assistidas e informando sobre o acesso a rede de serviços públicos existentes, em especial, aos de saúde, educação e assistência social, no intuito de melhorar a autoestima, promover a inclusão social e orientação para a vida

Público Alvo: MUNICÍPIOS		MANUTENÇÃO GERAL	%	MANUTENÇÃO GERAL	%	MANUTENÇÃO GERAL	0	0,00	100	0,00	100	0,00	100
1	MUNICÍPIO DE PARAGUAÇU PAULISTA												0,00
	021102 FUNDO MUN.DIR.CRIANÇA E DO ADOLESCENTE			1.000,00	100	142.000,00	100	146.350,00	100	157.400,00	100	146.350,00	100
	2069 MANUTENÇÃO DO CONSELHO ASSISTÊNCIA SOCIAL												
	08 Assistência Social												
	244 Assistência Comunitária												
	00 A DEFINIR												
	000 A DEFINIR												
	4 DESPESAS DE CAPITAL												
1	MUNICÍPIO DE PARAGUAÇU PAULISTA												71.471,07
	021102 FUNDO MUN.DIR.CRIANÇA E DO ADOLESCENTE												
	2093 MANUTENÇÃO DO CONSELHO TUTELAR												
	08 Assistência Social												
	243 Assistência à Criança e ao Adolescente												
	00 A DEFINIR												
	000 A DEFINIR												
	3 DESPESAS CORRENTES												





P.M. EST. TURIST. DE PARAGUAÇU PTA
AVENIDA SIQUEIRA CAMPI
44547305/0001-93

Anexo III - Unidades Executoras e Ações voltadas ao Desenvolvimento do Programa Governamental - 3454/2025 Página 226 de 232

Programa: 0035 SUPORTE ADMINISTRATIVO DA ASSISTENCIA SOCIAL

Objetivo: Necessidade de realizar ações com enfoque socioeducativo e geração de renda, buscando promover a auto-sustentação das famílias assistidas e informando sobre o acesso a rede de serviços públicos existentes, em especial, aos de saúde, educação e assistência social, no intuito de melhorar a autoestima, promover a inclusão social e orientação para a vida

Justificativa: Necessidade de realizar ações com enfoque socioeducativo e geração de renda, buscando promover a auto-sustentação das famílias assistidas e informando sobre o acesso a rede de serviços públicos existentes, em especial, aos de saúde, educação e assistência social, no intuito de melhorar a autoestima, promover a inclusão social e orientação para a vida

Público Alvo: MUNICÍPIOS		MANUTENÇÃO GERAL	%	100	2.000,00	100	2.000,00	100	2.000,00	0	2.000,00	0	0,00
1	MUNICÍPIO DE PARAGUAÇU PAULISTA												0,00
	021102 FUNDO MUN.DIR.CRIANÇA E DO ADOLESCENTE												5.000,00
	2093 MANUTENÇÃO DO CONSELHO TUTELAR												0,00
	08 Assistência Social												0,00
	243 Assistência à Criança e ao Adolescente												0,00
	00 A DEFINIR												0,00
	000 A DEFINIR												0,00
	4 DESPESAS DE CAPITAL												0,00
	REFORMA/AMPLIAÇÃO												0,00
1	MUNICÍPIO DE PARAGUAÇU PAULISTA												0,00
	022801 FUNDO MUNICIPAL DE ASSISTENCIA SOCIAL - SMAS												0,00
	1025 REFORMA/AMPLIAÇÃO DE UNIDADES ASSISTENCIAIS												0,00
	08 Assistência Social												0,00
	244 Assistência Comunitária												0,00
	00 A DEFINIR												0,00
	000 A DEFINIR												0,00
	4 DESPESAS DE CAPITAL												0,00





P.M. EST. TURIST. DE PARAGUAÇU PTA
AVENIDA SIQUEIRA CAMPI
44547305/0001-93

Anexo III - Unidades Executoras e Ações voltadas ao Desenvolvimento do Programa Governamental - 3535507 Página 227 de 232

Programa: 0035 SUPORTE ADMINISTRATIVO DA ASSISTENCIA SOCIAL

Objetivo: Necessidade de realizar ações com enfoque socioeducativo e geração de renda, buscando promover a auto-sustentação das famílias assistidas e informando sobre o acesso a rede de serviços públicos existentes, em especial, aos de saúde, educação e assistência social, no intuito de melhorar a autoestima, promover a inclusão social e orientação para a vida

Justificativa: Necessidade de realizar ações com enfoque socioeducativo e geração de renda, buscando promover a auto-sustentação das famílias assistidas e informando sobre o acesso a rede de serviços públicos existentes, em especial, aos de saúde, educação e assistência social, no intuito de melhorar a autoestima, promover a inclusão social e orientação para a vida

Público Alvo: MUNICÍPIOS		SERVIDORES	%	0	0,00	0	0,00	0	0,00	100	537.377,98
1	MUNICÍPIO DE PARAGUAÇU PAULISTA										
	022801 FUNDO MUNICIPAL DE ASSISTENCIA SOCIAL - SMAS										
	2036 MANUTENÇÃO PROGRAMA DE ALIMENTAÇÃO DO SERVIDOR										
	08 Assistência Social										
	244 Assistência Comunitária										
	00 A DEFINIR										
	000 A DEFINIR										
	3 DESPESAS CORRENTES										
<hr/>											
1	MUNICÍPIO DE PARAGUAÇU PAULISTA										
	022801 FUNDO MUNICIPAL DE ASSISTENCIA SOCIAL - SMAS										
	2064 MANUTENÇÃO DA DIRETORIA DE ASSISTÊNCIA SOCIAL										
	08 Assistência Social										
	244 Assistência Comunitária										
	00 A DEFINIR										
	000 A DEFINIR										
	3 DESPESAS CORRENTES										
<hr/>											
		MANUTENÇÃO GERAL	%	0	0,00	0	0,00	0	0,00	100	1.241.182,95





P.M. EST. TURIST. DE PARAGUAÇU PTA
AVENIDA SIQUEIRA CAMPI
44547305/0001-93

Anexo III - Unidades Executoras e Ações voltadas ao Desenvolvimento do Programa Governamental - 3458212025 Página 228 de 232

Programa: 0035 SUPORTE ADMINISTRATIVO DA ASSISTENCIA SOCIAL

Objetivo: Necessidade de realizar ações com enfoque socioeducativo e geração de renda, buscando promover a auto-sustentação das famílias assistidas e informando sobre o acesso a rede de serviços públicos existentes, em especial, aos de saúde, educação e assistência social, no intuito de melhorar a autoestima, promover a inclusão social e orientação para a vida

Justificativa: Necessidade de realizar ações com enfoque socioeducativo e geração de renda, buscando promover a auto-sustentação das famílias assistidas e informando sobre o acesso a rede de serviços públicos existentes, em especial, aos de saúde, educação e assistência social, no intuito de melhorar a autoestima, promover a inclusão social e orientação para a vida

Público Alvo: MUNICÍPIES		MANUTENÇÃO GERAL		MANUTENÇÃO GERAL		MANUTENÇÃO GERAL		MANUTENÇÃO GERAL	
		%		%		%		%	
1	MUNICÍPIO DE PARAGUACU PAULISTA								
	022801 FUNDO MUNICIPAL DE ASSISTENCIA SOCIAL - SMAS								
	2064 MANUTENÇÃO DA DIRETORIA DE ASSISTÊNCIA SOCIAL								
	08 Assistência Social								
	244 Assistência Comunitária								
	00 A DEFINIR								
	000 A DEFINIR								
	4 DESPESAS DE CAPITAL								
									5.000,00

1	MUNICÍPIO DE PARAGUACU PAULISTA								
	022801 FUNDO MUNICIPAL DE ASSISTENCIA SOCIAL - SMAS								
	2069 MANUTENÇÃO DO CONSELHO ASSISTÊNCIA SOCIAL								
	08 Assistência Social								
	244 Assistência Comunitária								
	00 A DEFINIR								
	000 A DEFINIR								
	3 DESPESAS CORRENTES								
									4.000,00





P.M. EST. TURIST. DE PARAGUAÇU PTA
AVENIDA SIQUEIRA CAMPI
44547305/0001-93

Anexo III - Unidades Executoras e Ações voltadas ao Desenvolvimento do Programa Governamental - 34582025 Página 229 de 232

Programa: 0035 SUPORTE ADMINISTRATIVO DA ASSISTENCIA SOCIAL

Objetivo: Necessidade de realizar ações com enfoque socioeducativo e geração de renda, buscando promover a auto-sustentação das famílias assistidas e informando sobre o acesso a rede de serviços públicos existentes, em especial, aos de saúde, educação e assistência social, no intuito de melhorar a autoestima, promover a inclusão social e orientação para a vida

Justificativa: Necessidade de realizar ações com enfoque socioeducativo e geração de renda, buscando promover a auto-sustentação das famílias assistidas e informando sobre o acesso a rede de serviços públicos existentes, em especial, aos de saúde, educação e assistência social, no intuito de melhorar a autoestima, promover a inclusão social e orientação para a vida

Público Alvo: MUNICÍPIOS		MANUTENÇÃO GERAL		MANUTENÇÃO GERAL		MANUTENÇÃO GERAL	
		%		%		%	
1	MUNICÍPIO DE PARAGUAÇU PAULISTA		0	0,00	0	0,00	94.528,93
	022802 FUNDO MUN.DIR.CRIANÇA E DO ADOLESCENTE - SMAS						
	2093 MANUTENÇÃO DO CONSELHO TUTELAR						
	08 Assistência Social						
	243 Assistência à Criança e ao Adolescente						
	00 A DEFINIR						
	000 A DEFINIR						
	3 DESPESAS CORRENTES						
<hr/>							
1	MUNICÍPIO DE PARAGUAÇU PAULISTA		0	0,00	0	0,00	2.000,00
	022802 FUNDO MUN.DIR.CRIANÇA E DO ADOLESCENTE - SMAS						
	2093 MANUTENÇÃO DO CONSELHO TUTELAR						
	08 Assistência Social						
	243 Assistência à Criança e ao Adolescente						
	00 A DEFINIR						
	000 A DEFINIR						
	4 DESPESAS DE CAPITAL						
Total Geral Financeiro			1.809.000,00		2.440.850,00		2.512.400,00
							2.685.650,00





P.M. EST. TURIST. DE PARAGUAÇU PTA
AVENIDA SIQUEIRA CAMPI
44547305/0001-93

Anexo III - Unidades Executoras e Ações voltadas ao Desenvolvimento do Programa Governamental - 34582025 Página 230 de 232

Programa: 0999 RESERVA DE CONTINGENCIA

Objetivo: Prover os recursos necessários à reserva de contingencia para cobrir despesas imprevistas da Prefeitura Municipal.
Justificativa: Processos Judiciais em tramite necessitam de reserva para fazer frente a possíveis sentenças desfavoráveis ao Município.
Público Alvo: Municípios

Metas							
Indicador	Unidade de Medida	Ind.Recente	Ind.Futuro	2022	2023	2024	2025
RESERVA DE CONTINGÊNCIA	% PERCENTUAL	100	100	100	100	100	100

Ações																	
Entidade	Unid.Orçam.	ProjAtiv	Função	SubFun.	FonGr.	FonCód.	Categoria	Bem/Produto/Serviço	Unid.	Meta 2022	2022	Meta 2023	2023	Meta 2024	2024	Meta 2025	2025
1	MUNICIPIO DE PARAGUAÇU PAULISTA								%	100	3.030.000,00	100	4.400.000,00	100	3.974.291,75	100	1.191.533,37
	021401	ENCARGOS GERAIS DO MUNICIPIO							Reserva de Contingencia								
	0999	RESERVA DE CONTINGENCIA															
	99	Reserva de Contingência															
	999	Reserva de Contingência															
	00	A DEFINIR															
	000	A DEFINIR															
	9	RESERVA DE CONTINGÊNCIA															





P.M. EST. TURIST. DE PARAGUAÇU PTA
AVENIDA SIQUEIRA CAMPI
44547305/0001-93

Anexo III - Unidades Executoras e Ações voltadas ao Desenvolvimento do Programa Governamental - 34582025 Página 231 de 232

Programa: 0999 RESERVA DE CONTINGENCIA

Objetivo: Prover os recursos necessários à reserva de contingencia para cobrir despesas imprevistas da Prefeitura Municipal.

Justificativa: Processos Judiciais em tramite necessitam de reserva para fazer frente a possíveis sentenças desfavoráveis ao Município.

Público Alvo: Municipípes

3	INSTITUTO MUNICIPAL DE SEGURIDADE SOCIAL	Reserva de Contingencia	%	100	1.213.941,17	100	15.995.870,45	100	12.338.431,23	100	32.081.399,03
	030101 INST.MUNIC.DE SEGURIDADE SOCIAL										
	0999 RESERVA DE CONTINGENCIA										
	99 Reserva de Contingência										
	997 Reserva de Contingência - RPPS										
	00 A DEFINIR										
	000 A DEFINIR										
	9 RESERVA DE CONTINGÊNCIA										

Total Geral Financeiro

4.243.941,17

20.395.870,45

16.312.722,98

33.272.932,40





P.M. EST. TURIST. DE PARAGUAÇU PTA
AVENIDA SIQUEIRA CAMPOS
44547305/0001-93

Anexo III - Unidades Executoras e Ações voltadas ao Desenvolvimento do Programa Governamental - 31/02/2025 Página 232 de 232

Resumo Geral	2022	2023	2024	2025
Total Geral por Ano:	191.198.499,56	243.563.249,12	258.213.760,00	326.070.669,46
Total Geral do PPA:	1.019.046.178,14			





**Prefeitura Municipal da Estância Turística de Paraguaçu Paulista
Estado de São Paulo**

LEI Nº. 3.412, DE 1º DE DEZEMBRO DE 2021

Autoria do Projeto: Sr. Prefeito

Dispõe sobre o Plano Plurianual do Município da Estância Turística de Paraguaçu Paulista para o período de 2022 a 2025 (PPA 2022-2025) e dá outras providências.

ANTONIO TAKASHI SASADA (ANTIAN), Prefeito do Município da Estância Turística de Paraguaçu Paulista, no uso de atribuições legais, faz saber que a Câmara Municipal APROVOU e ele PROMULGA a seguinte Lei:

Art. 1º Esta Lei institui o Plano Plurianual para o quadriênio de 2022 a 2025 (PPA 2022-2025), em cumprimento ao disposto no inciso I e § 1º do art. 165 da Constituição Federal e inciso XIV do art. 70 e inciso I e § 1º do art. 297 da Lei Orgânica do Município.

§ 1º O PPA 2022-2025 estabelece, para o período, os programas com seus respectivos objetivos, indicadores e montantes de recursos a serem aplicados em despesas de capital e outras delas decorrentes e nas despesas de duração continuada, na forma dos anexos desta lei.

§ 2º O disposto nesta lei compreende todos os órgãos da Administração Direta e Indireta dos Poderes Executivo e Legislativo.

Art. 2º A Lei de Diretrizes Orçamentárias de cada exercício financeiro indicará os programas prioritários a serem incluídos no Projeto de Lei Orçamentária, com a indicação da fonte de recursos, sendo que o montante das despesas não deverá ultrapassar a previsão das receitas.

Art. 3º A exclusão ou alteração de programas constantes desta lei, bem como a inclusão de novos programas ou aumentos ou diminuições dos programas serão propostos pelo Poder Executivo, através de projeto de lei de revisão do plano ou projeto de lei específico.

Art. 4º A inclusão, exclusão ou alteração de ações orçamentárias (projetos, atividades e operações especiais) no Plano Plurianual poderão ocorrer por intermédio da Lei Orçamentária Anual ou de seus créditos adicionais, inserindo-se no respectivo programa, as modificações subsequentes.

Parágrafo único. De acordo com o disposto no *caput* deste artigo fica o Poder Executivo autorizado a adequar as metas das ações orçamentárias para compatibilizá-las com as alterações de valor ou com outras modificações efetivadas na Lei Orçamentária Anual.



**Prefeitura Municipal da Estância Turística de Paraguaçu Paulista
Estado de São Paulo**

Lei nº 3.412, de 1º de dezembro de 2021 Fls. 2 de 2

Art. 5º Nenhum investimento, cuja execução ultrapasse um exercício financeiro, poderá ser iniciado sem prévia inclusão no Plano Plurianual ou sem lei que autorize a sua inclusão.

Art. 6º O Poder Executivo poderá alterar as metas físicas e fiscais estabelecidas a fim de compatibilizar a despesa orçada com a receita estimada em cada exercício, de forma a assegurar o permanente equilíbrio das contas públicas e a conjuntura do momento.

Art. 7º Esta lei entra em vigor em 1º de janeiro de 2022.

Estância Turística de Paraguaçu Paulista-SP, 1º de dezembro de 2021.

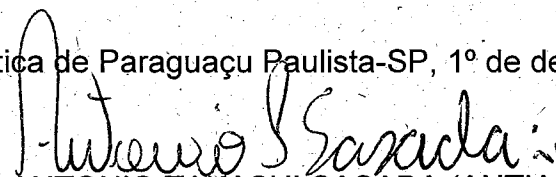
ANTONIO TAKASHI SASADA (ANTIAN)
 Prefeito

REGISTRADA nesta Secretaria em livro próprio, na data supra e PUBLICADA por Edital afixado em lugar público de costume.

LÍBIO TARETTE JUNIOR
 Chefe de Gabinete

Protocolo Prefeitura: nº 02873/2021 Data: 23/08/2021

Projeto de Lei: (X)PL ()PLC ()PEMLOM nº 058/2021

Protocolo Câmara: 32486/2021 Data: 29/09/2021

Autógrafo: 070/2021 Data de Aprovação: 30/11/2021

Publicação: *Diário Oficial Eletrônico* Data: *03/12/2021* Edição: *204/p.7*

Visto do servidor responsável: *JL*

Prefeitura Municipal da Estância Turística de Paraguaçu Paulista - CNPJ nº. 44.547.305/0001-93
 PAÇO MUNICIPAL PREFEITO CARLOS ARRUDA GARMS
 Avenida Siqueira Campos, nº 1.430, Praça Jornalista Mário Pacheco, Jardim Paulista, CEP 19703-061
 Fone: (18)3361-9100 E-mail: gabinete@eparaguacu.sp.gov.br
 Estância Turística de Paraguaçu Paulista - SP



Assinado por: ANTONIO TAKASHI
SASADA:09978620842, 2025.05.19
13:52:04 BRT



DESPACHO

Encaminho o Projeto de Lei nº. 019/25, de autoria do sr. Prefeito Municipal, protocolizado nesta data, à Procuradoria Jurídica para análise da matéria e apresentação do respectivo parecer instrutivo. Informo que o projeto poderá ser objeto do regime de urgência especial na Sessão Ordinária a ser realizada nesta data.

Gabinete da Presidência, 19 de maio de 2025.

FÁBIO FERNANDO SIQUEIRA DOS SANTOS
Presidente da Câmara Municipal

Despacho de movimentação de processo
Assinado digitalmente conforme Resolução nº 113, de 06 de julho de 2021, por Fábio Fernando Siqueira dos Santos.
Este documento é uma via autêntica, conforme estampa contida na lauda seguinte.

Assinado por: FABIO FERNANDO
SIQUEIRA DOS
SANTOS:22040058869, 2025.05.19
14:03:58 BRT



PROJETOS protocolizados para tramitação



De <secretaria@paraguacupaulista.sp.leg.br>
Para Vereadores <vereadores@paraguacupaulista.sp.leg.br>
Data 2025-05-19 14:10

pL_019-2025.pdf(~1.8 MB) pL_020-2025.pdf(~1.2 MB)

Encaminhamos, para conhecimento, arquivos digitais de projetos para tramitação nesta Casa, a saber:

- 1) PROJETO DE LEI Nº 019/24, de autoria do sr. Prefeito Municipal, que “Dispõe sobre alterações na Lei Municipal nº 3.412, de 1º de dezembro de 2021, Plano Plurianual 2022 a 2025 - PPA 2022-2025, para fins de adequação da estrutura orçamentária municipal (Nova Estrutura Administrativa da Prefeitura)”. Protocolo em 19/05/25;
- 2) PROJETO DE LEI Nº 020/24, de autoria do sr. Prefeito Municipal, que “Dispõe sobre alterações na Lei Municipal nº 3.571, de 5 de julho de 2024, Lei de Diretrizes Orçamentárias 2025 - LDO 2025, para fins de adequação da estrutura orçamentária municipal (Nova Estrutura Administrativa da Prefeitura)”. Protocolo em 19/05/25;

Daniela Abdalla Paiva Lúcio
Câmara Municipal da Estância Turística de
Paraguacu Paulista - São Paulo

Remessa de Projeto à Procuradoria Jurídica – PL 019/25



De <secretaria@paraguacupaulista.sp.leg.br>
Para Jurídico <juridico@paraguacupaulista.sp.leg.br>
Data 2025-05-19 14:26

 desp_pres_pl_19.pdf (~194 KB)

Sr. Procurador Jurídico,

De ordem do Presidente da Câmara, encaminhamos a essa Procuradoria Jurídica projeto para análise e expedição do competente parecer técnico instrutivo, conforme despacho anexo.

...

Ediney Bueno
Setor de Processo Legislativo
Câmara Municipal da Estância Turística de
Paraguacu Paulista - São Paulo

Parecer Jurídico 23/2025

Protocolo 40710 Envio em 19/05/2025 14:59:56

Assunto: Projeto de Lei nº 19/2025

Trata-se de parecer ao Projeto de Lei nº 19/2025, de autoria do Sr. Prefeito Municipal, que “Dispõe sobre alterações na Lei Municipal nº 3.412, de 1º de dezembro de 2021, Plano Plurianual 2022 a 2025 - PPA 2022-2025, para fins de adequação da estrutura orçamentária municipal (Nova Estrutura Administrativa da Prefeitura)”, conforme especifica.

Em relação à iniciativa, atende ao disposto no Art. 55, § 3º, Inciso IV da Lei Orgânica do Município, que diz:

“Art. 55 - A iniciativa das leis cabe a qualquer Vereador, a Mesa Diretora, a qualquer Comissão Permanente da Câmara de Vereadores, ao Prefeito e aos eleitores do Município.

§3º - São de iniciativa exclusiva do Prefeito as leis que:

IV - disponham sobre o Plano Plurianual, as Diretrizes Orçamentárias e o Orçamento anual, bem como, a abertura de créditos suplementares e especiais.”

O regime de tramitação é normal, devendo ser apreciado pelas comissões competentes, especialmente na Comissão de Orçamento, Finanças e Contabilidade, conforme Art. 298 da LOM c/c Art. 76 do R.I., para que se manifeste sobre os aspectos contábeis da proposição, especialmente face às Leis nº 4.320/1964 e 101/2000, bem como quanto à LDO.

“LOM - Art. 298 Os projetos de lei relativos ao plano plurianual, às diretrizes orçamentárias, ao orçamento anual e aos créditos adicionais serão apreciados pela Comissão Permanente de Orçamento, Finanças e Contabilidade...”

“Art. 76 - As Comissões Permanentes, em razão da matéria de sua competência, cabe:

§ 2º - A Comissão de Constituição, Justiça e Redação manifestar-se-á sobre a constitucionalidade e legalidade e a Comissão de Orçamento, Finanças e Contabilidade sobre os aspectos financeiros e orçamentários de qualquer proposição.”

O projeto de lei em tela, por se tratar de plano plurianual, deverá ser submetido a dois turnos de discussão e votação, com interstício mínimo de 10 (dez) dias entre eles, obedecendo ao disposto no art. 239, § 1º, alínea “c” do Regimento Interno, abaixo descrito, sendo este prazo desconsiderado caso seja apreciado através de urgência especial ou sessão extraordinária, conforme §2º deste mesmo dispositivo, que diz:

“Art. 239 - Discussão é a fase dos trabalhos destinadas aos debates em Plenário.

§ 1º - Serão votados em dois turnos de discussão e votação, com intervalo mínimo de dez (10) dias entre eles:

Plenário “Vereador Oscar Porfírio Neto”

Rua Guerino Matheus, 205 – Fone/Fax (18) 3361-1047 – CEP 19703-060 – Paraguaçu Paulista (SP)
CNPJ 51.500.619/0001-04 – Website: www.paraguacupaulista.sp.leg.br



c) os Projetos de Lei do Plano Plurianual (PPA), de Diretrizes Orçamentárias (LDO) e do Orçamento Anual (LOA), bem como os projetos relativos às suas alterações;"

§ 2º *O interstício mínimo entre os turnos de votação está dispensado no caso de matéria submetida ao regime de urgência ou urgência especial, ou ainda quando a matéria constituir pauta de Sessão Extraordinária.*

Todavia, solicitou o Autor, através do **Ofício nº 307/2025-GAP**, protocolizado em 19/05/2025, que este projeto de lei seja submetido ao **regime de urgência especial** na próxima sessão ordinária, em face da relevância e urgência da matéria. Solicitou ainda, caso seja aprovado em 1º turno, a convocação de **sessão extraordinária** para apreciação em 2º turno, nos termos do art. 17, inciso XI, da Lei Orgânica do Município.

A **natureza relevante** reside no fato de se tratar de matéria referente instrumento de planejamento orçamentário, especificamente o Plano Plurianual 2022 a 2025 - PPA 2022-2025, para fins de adequação das unidades e respectivos valores das atividades, projetos e operações especiais. Considerando a aprovação da nova estrutura administrativa da Prefeitura, vigente desde 1º de maio de 2025, é necessária a implantação da nova estrutura orçamentária municipal, sob pena de perda da oportunidade e atraso na operacionalização dos serviços públicos municipais, restando evidente a **urgência e o interesse público** na rápida tramitação da matéria, a qual não pode esperar o trâmite ordinário.

A compatibilização do PPA 2022-2025, objeto desta propositura, vincula-se à compatibilização da LDO 2025 e da LOA 2025 (Autorização para abertura de crédito), objetos de proposições correlatas, também enviadas à apreciação e deliberação do Legislativo municipal.

A **Urgência Especial** é a dispensa das exigências regimentais para a deliberação de um projeto de lei, a fim de evitar grave prejuízo ou perda de oportunidade, conforme preconiza o art. 190 do Regimento Interno.

“Art. 190 *A Urgência Especial é a dispensa das exigências regimentais, salvo a de parecer e quórum legal para aprovação, para que até dois (2) projetos de autoria do Chefe do Executivo Municipal e um (1) projeto de autoria da Mesa Diretora, sejam imediatamente deliberados na pauta da Ordem do Dia de Sessão Ordinária, a fim de evitar grave prejuízo ou perda de oportunidade.”*

Em relação ao pedido de tramitação sob o **regime de urgência especial**, ele pode ser requerido pela Mesa Diretora ou por pelo menos 1/3 dos Vereadores, conforme disposto no art. 191, Inc. I, alínea “b” do Regimento Interno, devendo tal requerimento ser submetido à deliberação do Plenário, que poderá aceitá-lo ou não.

Todavia, para a concessão deste tipo de regime especial de tramitação, que suprime todas as etapas normais de análise e estudos de um projeto de lei, é necessário que seja apresentado pelo Poder Executivo justificativa plausível que comprove a urgência especial ora requerida, cabendo aos nobres Vereadores a decisão quanto ao solicitado.

Quanto a convocação de **sessão extraordinária** ora solicitada, a sua realização está prevista no Art. 31, § 2º da Lei Orgânica do Município e 177, § 1º do Regimento Interno.

Plenário “Vereador Oscar Porfirio Neto”

Rua Guerino Matheus, 205 – Fone/Fax (18) 3361-1047 – CEP 19703-060 – Paraguaçu Paulista (SP)
CNPJ 51.500.619/0001-04 – Website: www.paraguacupaulista.sp.leg.br



"LOM - Art. 31 - A Câmara de Vereadores, durante as sessões legislativas, reunir-se-á ordinária, extraordinária e solenemente, conforme dispuser seu Regimento Interno.

§2º - As reuniões extraordinárias e solenes, realizáveis fora do estabelecido no parágrafo anterior, serão convocadas, em reunião ou fora dela, pelo Presidente da Câmara de Vereadores, com uma antecedência mínima de quarenta e oito horas."

"RI - Art. 177 As sessões extraordinárias, no período normal de funcionamento da Câmara, serão convocadas pelo Presidente da Câmara, em sessão ou fora dela.

§ 1º Quando feita fora de sessão, a convocação será levada ao conhecimento dos Vereadores pelo Presidente da Câmara, através de comunicação pessoal e escrita, com antecedência mínima de 24 (vinte e quatro) horas."

Por força do disposto no art. 17, inciso IX da Lei Orgânica, cabe ao Presidente efetuar a convocação de sessão extraordinária para apreciação de qualquer projeto de lei, **desde que observado a urgência e a natureza relevante da matéria, de acordo com justificativas apresentadas no Ofício nº 307/22025 -GAP e no projeto**, cabendo ao Presidente da Casa, nos termos do art. 17, IX da LOM atender ou não ao pedido.

Art. 17 - Ao Presidente da Câmara de Vereadores, seu representante máximo, cabem, entre outras, as seguintes atribuições:

IX - convocar extraordinariamente a Câmara Municipal, no período das reuniões ordinárias, quando a matéria a ser apreciada **for urgente e de natureza relevante**.

Isto posto e constando ainda de regularidade quanto aos aspectos gramaticais e regimentais, o presente Projeto de Lei é **legal**, face às normas vigentes, podendo ter regular tramitação e apreciação pelo Egrégio Plenário.

Estância Turística de Paraguaçu Paulista, 19 de Maio de 2025

Mario Roberto PLazza
Procurador Jurídico



Assinado por: MARIO ROBERTO
PLAZZA:01509458840, 2025.05.19
14:59:47 BRT

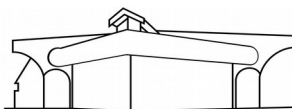

Palácio Legislativo Água Grande

Câmara Municipal
Estância Turística de Paraguaçu Paulista

Requerimento de Sessão 196/2025

Protocolo 40733 Envio em 19/05/2025 20:22:33

Requer regime de Urgência Especial para tramitação dos Projetos de Lei nº 019 e 020/2025, conforme específica.

Excelentíssimo Senhor
Presidente da Câmara Municipal,

Em conformidade com o artigo 191, inc. I, alínea “b” do Regimento Interno desta Casa, os Vereadores que a este subscreve vêm requerer **REGIME DE URGÊNCIA ESPECIAL** para a tramitação, na Sessão Ordinária desta data, das seguintes matérias, todas de autoria do sr. Prefeito Municipal:

1-) PROJETO DE LEI Nº 019/2025, que *“Dispõe sobre alterações na Lei Municipal nº 3.412, de 1º de dezembro de 2021, Plano Plurianual 2022 a 2025 - PPA 2022-2025, para fins de adequação da estrutura orçamentária municipal (Nova Estrutura Administrativa da Prefeitura)”*.

2-) PROJETO DE LEI Nº 020/2025, que *“Dispõe sobre alterações na Lei Municipal nº 3.571, de 5 de julho de 2024, Lei de Diretrizes Orçamentárias 2025 - LDO 2025, para fins de adequação da estrutura orçamentária municipal (Nova Estrutura Administrativa da Prefeitura)”*.

Justifica a natureza relevante e o regime de urgência especial para os Projetos em questão, para fins de adequação da estrutura orçamentária municipal – PPA e LDO, a qual se faz necessária em razão da implantação da nova estrutura administrativa da Prefeitura, que transformou os Departamentos em Secretarias, sob pena de perda da oportunidade e atraso na operacionalização dos serviços públicos municipais, restando evidente a urgência e o interesse público na rápida tramitação das matérias, as quais não podem esperar o trâmite ordinário.

Palácio Legislativo Água Grande, 19 de maio de 2025.

PAULO ROBERTO PEREIRA

Vereador

DANIEL RODRIGUES FAUSTINO

Vereador

CLEMENTE DA SILVA LIMA JUNIOR

Vereador

RODRIGO ALMEIDA D. DE ANDRADE

Vereador

RICARDO RIO MENEZES VILLARINO

Vereador

Plenário “Vereador Oscar Porfírio Neto”

Rua Guerino Matheus, 205 – Fone/Fax (18) 3361-1047 – CEP 19703-060 – Paraguaçu Paulista (SP)

CNPJ 51.500.619/0001-04 – Website: www.paraguacupaulista.sp.leg.br



Assinado por: PAULO ROBERTO
PEREIRA:12960417860, 2025.05.19
19:26:14 BRT



Assinado por: RODRIGO ALMEIDA
DOMICIANO DE
ANDRADE:34952006816,
2025.05.19 19:51:14 BRT



Assinado por: RICARDO RIO
MENEZES VILLARINO:30742680851,
2025.05.19 19:58:17 BRT



Assinado por: DANIEL RODRIGUES
FAUSTINO:42408287839,
2025.05.19 20:06:49 BRT



Assinado por: CLEMENTE DA SILVA
LIMA JUNIOR:25666889826,
2025.05.19 20:21:53 BRT



Palácio Legislativo Água Grande

Câmara Municipal
Estância Turística de Paraguaçu Paulista

REQUERIMENTO Nº 196/25-SO
URGÊNCIA ESPECIAL

Ver. PAULO ROBERTO PEREIRA e outros

PROCESSO DE VOTAÇÃO: **NOMINAL**
QUÓRUM PARA APROVAÇÃO: **MAIORIA ABSOLUTA**

8ª SESSÃO ORDINÁRIA REALIZADA EM 19 DE MAIO DE 2025

	NOME DO VEREADOR	SIM	NÃO	Ausente	Abstenção
1º	RICARDO RIO MENEZES VILLARINO	X			
2º	AMAURI CARLOS CABOCLO	X			
3º	DOUGLAS AMOYR KHENAYFIS FILHO	X			
4º	OTACILIO ALVES DE AMORIM NETO	X			
5º	DANIEL RODRIGUES FAUSTINO	X			
6º	JAMILSON DE SOUZA	X			
7º	JOSÉ ROBERTO BAPTISTA JUNIOR	X			
8º	FÁBIO FERNANDO SIQUEIRA DOS SANTOS			Presidindo a Sessão	
9º	RODRIGO ALMEIDA DOMICIANO DE ANDRADE	X			
10º	VANES APARECIDA PEREIRA DA COSTA			X	
11º	CLEMENTE DA SILVA LIMA JUNIOR	X			
12º	PAULO ROBERTO PEREIRA	X			
13º	LEANDRO MONTEIRO DE SIQUEIRA	X			
		11		01	

Leandro Monteiro
LEANDRO MONTEIRO DE SIQUEIRA
1º Secretário



TERMO DE CERTIFICAÇÃO

CERTIFICO que o Requerimento nº. 196/25-SO, de autoria do Vereador Paulo Roberto Pereira e Outros, que solicita regime de urgência especial para apreciação dos Projetos de Lei nºs. 019 e 020/25, ambos de autoria do sr. Prefeito Municipal, foram deliberados na 8ª Sessão Ordinária realizada em 19 de maio de 2025, sendo **aprovado** por onze (11) votos favoráveis dos Vereadores, registrada uma (1) ausência, obtendo, dessa forma, o quórum de maioria absoluta necessário à sua aprovação.

Despacho: De ordem do Presidente da Câmara Municipal, Vereador Fábio Fernando Siqueira dos Santos, incluir os projetos supracitados na pauta da Ordem do Dia da 8ª Sessão Ordinária para apreciação em regime de urgência especial, em conformidade com o disposto no Regimento Interno da Casa.

Departamento Legislativo, 19 / 05 / 2025

EDINEY BUENO
Agente Administrativo

Termo de certificação
Assinado digitalmente conforme Resolução nº 113, de 06 de julho de 2021, por Ediney Bueno.
Este documento é uma via autêntica, conforme estampa contida na lauda seguinte.

Assinado por: EDINEY
BUENO:33129563822, 2025.05.19
21:39:41 BRT



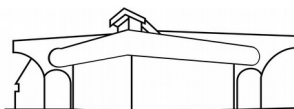

Palácio Legislativo Água Grande

Câmara Municipal

Estância Turística de Paraguaçu Paulista

Parecer de Relator Especial 13/2025

Protocolo 40734 Envio em 19/05/2025 21:40:40

Ao Projeto de Lei nº 019/2025

Autor: **Sr. Prefeito Municipal ANTONIO TAKASHI SASADA**

Dispõe sobre alterações na Lei Municipal nº 3.412, de 1º de dezembro de 2021, Plano Plurianual 2022 a 2025 - PPA 2022-2025, para fins de adequação da estrutura orçamentária municipal (Nova Estrutura Administrativa da Prefeitura).

RELATÓRIO

Nomeado pela Presidência da Casa para analisar e exarar parecer sobre o Projeto de Lei nº 019/2025, relato a seguir, como Relator Especial, as observações que julgo pertinentes à matéria.

Este Projeto visa promover alterações na Lei Municipal nº 3.412, de 1º de dezembro de 2021, Plano Plurianual 2022 a 2025 - PPA 2022-2025, para fins de adequação da estrutura orçamentária municipal (Nova Estrutura Administrativa da Prefeitura).

De acordo com a justificativa do projeto, essa medida se deve ao fato de que, após a aprovação da nova estrutura administrativa da Prefeitura, que transformou os Departamentos em Secretarias, faz-se necessária a adequação da estrutura orçamentária municipal.

Trata-se de adequação das unidades e respectivos valores das atividades, projetos e operações especiais, constantes do Anexo III – Unidades e Ações voltadas ao Desenvolvimento do Programa Governamental.

Saliento que o Anexo III do PPA 2022-2025, devidamente consolidado, integra esta propositura.

Quanto aos aspectos de iniciativa e competência, o Projeto de Lei se enquadra nos termos do art. 55, § 3º, inciso IV da Lei Orgânica do Município.

Após analisar a matéria e não encontrando vícios que possam impedir sua tramitação, emito **PARECER FAVORÁVEL** ao **Projeto de Lei nº 019/2025**, em conformidade com o posicionamento da Procuradoria Jurídica da Casa, reservando ao Plenário a decisão final.

Palácio Legislativo Água Grande, 19 de maio de 2025.

DANIEL RODRIGUES FAUSTINO

Relator

Plenário “Vereador Oscar Porfírio Neto”

Rua Guerino Matheus, 205 – Fone/Fax (18) 3361-1047 – CEP 19703-060 – Paraguaçu Paulista (SP)
CNPJ 51.500.619/0001-04 – Website: www.paraguacupaulista.sp.leg.br



Assinado por: DANIEL RODRIGUES
FAUSTINO:42408287839,
2025.05.19 21:40:15 BRT



Palácio Legislativo Água Grande

Câmara Municipal
Estância Turística de Paraguaçu Paulista

PROJETO DE LEI Nº 019/25 – 1º TURNO
URGÊNCIA ESPECIAL
PREFEITO MUNICIPAL

PROCESSO DE VOTAÇÃO: **NOMINAL**
QUÓRUM PARA APROVAÇÃO: **MAIORIA ABSOLUTA**

8ª SESSÃO ORDINÁRIA REALIZADA EM 19 DE MAIO DE 2025

	NOME DO VEREADOR	SIM	NÃO	Ausente	Abstenção
1º	RICARDO RIO MENEZES VILLARINO	X			
2º	AMAURI CARLOS CABOCLO	X			
3º	DOUGLAS AMOYR KHENAYFIS FILHO	X			
4º	OTACILIO ALVES DE AMORIM NETO	X			
5º	DANIEL RODRIGUES FAUSTINO	X			
6º	JAMILSON DE SOUZA	X			
7º	JOSÉ ROBERTO BAPTISTA JUNIOR	X			
8º	FÁBIO FERNANDO SIQUEIRA DOS SANTOS			Presidindo a Sessão	
9º	RODRIGO ALMEIDA DOMICIANO DE ANDRADE	X			
10º	VANES APARECIDA PEREIRA DA COSTA			X	
11º	CLEMENTE DA SILVA LIMA JUNIOR	X			
12º	PAULO ROBERTO PEREIRA	X			
13º	LEANDRO MONTEIRO DE SIQUEIRA	X			
		11		01	

Leandro Monteiro

LEANDRO MONTEIRO DE SIQUEIRA
1º Secretário



TERMO DE CERTIFICAÇÃO

CERTIFICO que o Projeto de Lei nº. 019/25, de autoria do sr. Prefeito Municipal, foi deliberado em 1º turno e em regime de urgência especial na pauta da Ordem do Dia da 8ª Sessão Ordinária realizada em 19 de maio de 2025, sendo **aprovado** por onze (11) votos favoráveis dos Vereadores, registrada uma (1) ausência, obtendo, dessa forma, o quórum de maioria absoluta necessário à sua aprovação.

Despacho: De ordem do Presidente da Câmara Municipal, Vereador Fábio Fernando Siqueira dos Santos, disponibilizar o Projeto à pauta da Ordem do Dia da próxima Sessão Plenária para deliberação em 2º turno.

Departamento Legislativo, 19 / 05 / 2025

EDINEY BUENO
Agente Administrativo

Termo de certificação
Assinado digitalmente conforme Resolução nº 113, de 06 de julho de 2021, por Ediney Bueno.
Este documento é uma via autêntica, conforme estampa contida na lauda seguinte.

Assinado por: EDINEY
BUENO:33129563822, 2025.05.19
22:19:56 BRT





Ofício Nº 0095-2025-C

Estância Turística de Paraguaçu Paulista, 20 de maio de 2025.

A
Todos os Vereadores

Senhor Vereador,

Conforme dispõe o artigo 177 do Regimento Interno desta Casa Legislativa, **CONVOCAMOS** Vossa Senhoria para **duas** (2) Sessões Extraordinárias, a serem realizadas nas seguintes datas para deliberação de pauta de autoria do sr. Prefeito Municipal:

1ª) na **quarta-feira, dia 21 de maio de 2025, às 9h**

I - Matérias em 2º turno de discussão e votação:

1) PROJETO DE LEI Nº 019/25, que “Dispõe sobre alterações na Lei Municipal nº 3.412, de 1º de dezembro de 2021, Plano Plurianual 2022 a 2025 - PPA 2022-2025, para fins de adequação da estrutura orçamentária municipal (Nova Estrutura Administrativa da Prefeitura)”;

2) PROJETO DE LEI Nº 020/25, que “Dispõe sobre alterações na Lei Municipal nº 3.571, de 5 de julho de 2024, Lei de Diretrizes Orçamentárias 2025 - LDO 2025, para fins de adequação da estrutura orçamentária municipal (Nova Estrutura Administrativa da Prefeitura)”.

II - Matéria em 1º turno de discussão e votação:

3) PROJETO DE LEI Nº 021/25, que “Dispõe sobre alterações na Lei nº 3.592, de 3 de dezembro de 2024, Lei Orçamentária Anual 2025 - LOA 2025, e autorização para abertura de crédito adicional especial de R\$ 142.558.294,65 (cento e quarenta e dois milhões quinhentos e cinquenta e oito mil duzentos e noventa e quatro reais e sessenta e cinco centavos), ao Orçamento Programa 2025, nos órgãos e unidades orçamentárias que especifica, para fins de adequação da estrutura orçamentária municipal (Nova Estrutura Administrativa da Prefeitura)”;

2ª) na **sexta-feira, dia 23 de maio de 2025, às 9h**

I - Matéria em 2º turno de discussão e votação:

1) PROJETO DE LEI Nº 021/25, que “Dispõe sobre alterações na Lei nº 3.592, de 3 de dezembro de 2024, Lei Orçamentária Anual 2025 - LOA 2025, e autorização para abertura de crédito adicional especial de R\$ 142.558.294,65 (cento e quarenta e dois

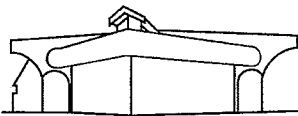

Palácio Legislativo Água Grande

Câmara Municipal
Estância Turística de Paraguaçu Paulista

milhões quinhentos e cinquenta e oito mil duzentos e noventa e quatro reais e sessenta e cinco centavos), ao Orçamento Programa 2025, nos órgãos e unidades orçamentárias que especifica, para fins de adequação da estrutura orçamentária municipal (Nova Estrutura Administrativa da Prefeitura)”.

Informamos que os arquivos digitais relativos às matérias acima descritas foram encaminhados ao e-mail institucional de Vossa Senhoria para conhecimento, encontrando-se também disponíveis para consulta junto ao SAPL.

Atenciosamente,

FABIO FERNANDO SIQUEIRA DOS SANTOS
Presidente da Câmara Municipal

Convocação Sessão Extraordinária – Ofício nº 095-2025 - C

Data das Sessões: 21 e 23/05/2025, ambas às 9h

Amauri Carlos Caboclo	Data _____ Horário _____ Assinatura:
Clemente da Silva Lima Junior	Data _____ Horário _____ Assinatura:
Daniel Rodrigues Faustino	Data _____ Horário _____ Assinatura:
Douglas Amoyr Khenayfis Filho	Data _____ Horário _____ Assinatura:
Jamilson de Souza	Data _____ Horário _____ Assinatura:
José Roberto Baptista Junior	Data _____ Horário _____ Assinatura:
Leandro Monteiro de Siqueira	Data _____ Horário _____ Assinatura:
Otacilio Alves de Amorim Neto	Data _____ Horário _____ Assinatura:
Paulo Roberto Pereira	Data _____ Horário _____ Assinatura:
Ricardo Rio Menezes Villarino	Data _____ Horário _____ Assinatura:
Rodrigo Almeida Domiciano de Andrade	Data _____ Horário _____ Assinatura:
Vanes Aparecida Pereira da Costa	Data _____ Horário _____ Assinatura:



Palácio Legislativo Água Grande

Câmara Municipal
Estância Turística de Paraguaçu Paulista

PROJETO DE LEI Nº 019/25**2º TURNO**

PREFEITO MUNICIPAL

PROCESSO DE VOTAÇÃO: **NOMINAL**
QUÓRUM PARA APROVAÇÃO: **MAIORIA ABSOLUTA**

8ª SESSÃO EXTRAORDINÁRIA REALIZADA EM 21 DE MAIO DE 2025

	NOME DO VEREADOR	SIM	NÃO	Ausente	Abstenção
1º	FÁBIO FERNANDO SIQUEIRA DOS SANTOS			Presidindo a Sessão	
2º	OTACILIO ALVES DE AMORIM NETO			X	
3º	DOUGLAS AMOYR KHENAYFIS FILHO	X			
4º	JAMILSON DE SOUZA			X	
5º	LEANDRO MONTEIRO DE SIQUEIRA	X			
6º	RICARDO RIO MENEZES VILLARINO	X			
7º	RODRIGO ALMEIDA DOMICIANO DE ANDRADE	X			
8º	PAULO ROBERTO PEREIRA	X			
9º	CLEMENTE DA SILVA LIMA JUNIOR	X			
10º	AMAURI CARLOS CABOCLO	X			
11º	VANES APARECIDA PEREIRA DA COSTA			X	
12º	JOSÉ ROBERTO BAPTISTA JUNIOR	X			
13º	DANIEL RODRIGUES FAUSTINO			X	
	TOTAIS	08		04	

Leandro Monteiro

LEANDRO MONTEIRO DE SIQUEIRA
1º Secretário



TERMO DE CERTIFICAÇÃO

CERTIFICO que o Projeto de Lei nº. 019/25, de autoria do sr. Prefeito Municipal, foi deliberado em 2º turno na pauta da Ordem do Dia da 8ª Sessão Extraordinária realizada em 21 de maio de 2025, sendo **aprovado** por oito (8) votos favoráveis dos Vereadores, registradas quatro (4) ausências, obtendo, dessa forma, o quórum de maioria absoluta necessário à sua aprovação.

Despacho: De ordem do Presidente da Câmara Municipal, Vereador Fábio Fernando Siqueira dos Santos, expedir Autógrafo para assinatura da Mesa Diretora e posterior encaminhamento ao sr. Prefeito Municipal para fins de sanção e promulgação.

Departamento Legislativo, 21 / 05 / 2025

EDINEY BUENO
Agente Administrativo

Termo de certificação
Assinado digitalmente conforme Resolução nº 113, de 06 de julho de 2021, por Ediney Bueno.
Este documento é uma via autêntica, conforme estampa contida na lauda seguinte.

Assinado por: EDINEY
BUENO:33129563822, 2025.05.21
09:29:59 BRT





Autógrafo 19/2025

Protocolo 40749 Envio em 21/05/2025 10:03:09

AO PROJETO DE LEI Nº 019-2025 **Autoria do Projeto: sr. Prefeito Municipal**

Dispõe sobre alterações na Lei Municipal nº 3.412, de 1º de dezembro de 2021, Plano Plurianual 2022 a 2025 - PPA 2022-2025, para fins de adequação da estrutura orçamentária municipal (Nova Estrutura Administrativa da Prefeitura).

A CÂMARA MUNICIPAL DA ESTÂNCIA TURÍSTICA DE PARAGUAÇU PAULISTA

APROVA:

Art. 1º Esta lei altera a Lei Municipal nº 3.412, de 1º de dezembro de 2021, Plano Plurianual 2022 a 2025 - PPA 2022-2025, para fins de adequação das unidades e respectivos valores das atividades, projetos e operações especiais, constantes do Anexo III - Unidades Executoras e Ações voltadas ao Desenvolvimento do Programa Governamental.

Art. 2º O Anexo III do PPA 2022-2025, devidamente consolidado, integra esta lei.

Art. 3º Esta lei entra em vigor na data de sua publicação, retroagindo seus efeitos a 1º de maio de 2025.

Estância Turística de Paraguaçu Paulista, 21 de maio de 2025.

FABIO FERNANDO SIQUEIRA DOS SANTOS
Presidente da Câmara

CLEMENTE DA SILVA LIMA JUNIOR
Vice-Presidente

LEANDRO MONTEIRO DE SIQUEIRA
1º Secretário

AMAURI CARLOS CABOCLLO
2º Secretário

REGISTRADO em livro próprio na data supra e **PUBLICADO** por Edital afixado em lugar público de costume.

THIAGO RAMOS FRANCISCHETTI
Chefe de Gabinete

Autógrafo 19/2025 Protocolo 40749 Envio em 21/05/2025 10:03:09
Assinado digitalmente conforme Resolução nº 113, de 06 de julho de 2021, por Mesa Diretora.
Este documento é uma cópia da versão original disponível em: https://sapl.paraguacupaulista.sp.leg.br/media/sapl/public/materialegislativa/2025/23079/23079_019_019_019.pdf



ANEXOS – Projeto de Lei nº 019/2025

CERTIFICAMOS que os **Anexos** do Projeto de Lei nº 019/2025, que “*Dispõe sobre alterações na Lei Municipal nº 3.412, de 1º de dezembro de 2021, Plano Plurianual 2022 a 2025 - PPA 2022-2025, para fins de adequação da estrutura orçamentária municipal (Nova Estrutura Administrativa da Prefeitura)*”, foram aprovados com o Projeto, na totalidade, fazendo parte integrante deste **Autógrafo nº 019/25**.

Estância Turística de Paraguaçu Paulista, 21 de maio de 2025.

FABIO FERNANDO SIQUEIRA DOS SANTOS
Presidente da Câmara

CLEMENTE DA SILVA LIMA JUNIOR
Vice-Presidente

LEANDRO MONTEIRO DE SIQUEIRA
1º Secretário

AMAURI CARLOS CABOCLO
2º Secretário

Assinado por: **FABIO FERNANDO**
SIQUEIRA DOS
SANTOS:22040058869, 2025.05.21
09:32:02 BRT



Assinado por: **AMAURI CARLOS**
CABOCLO:13725185840, 2025.05.21
09:33:56 BRT



Assinado por: **CLEMENTE DA SILVA**
LIMA JUNIOR:25666889826,
2025.05.21 09:34:10 BRT



Assinado por: **LEANDRO MONTEIRO**
DE SIQUEIRA:36330153884,
2025.05.21 09:39:19 BRT



Assinado por: **THIAGO RAMOS**
FRANCISCETTI:33424976881,
2025.05.21 10:02:03 BRT





Ofício Nº 0096-2025

Estância Turística de Paraguaçu Paulista, 21 de maio de 2025.

A Sua Excelência o Senhor
ANTONIO TAKASHI SASADA
Prefeitura Municipal da Estância Turística de
PARAGUAÇU PAULISTA (SP)

Excelentíssimo Senhor Prefeito Municipal,

Encaminhamos a Vossa Excelência, para os devidos fins, os Autógrafos referentes aos Projetos de autoria desse Executivo, aprovados na 8ª Sessão Extraordinária desta Casa Legislativa, realizada nesta data, a saber:

1) AUTÓGRAFO Nº 019/25, relativo ao Projeto de Lei nº 019/25, que “Dispõe sobre alterações na Lei Municipal nº 3.412, de 1º de dezembro de 2021, Plano Plurianual 2022 a 2025 - PPA 2022-2025, para fins de adequação da estrutura orçamentária municipal (Nova Estrutura Administrativa da Prefeitura)”;

2) AUTÓGRAFO Nº 020/25, relativo ao Projeto de Lei nº 020/25, que “Dispõe sobre alterações na Lei Municipal nº 3.571, de 5 de julho de 2024, Lei de Diretrizes Orçamentárias 2025 - LDO 2025, para fins de adequação da estrutura orçamentária municipal (Nova Estrutura Administrativa da Prefeitura)”.

Atenciosamente,



FABIO FERNANDO SIQUEIRA DOS SANTOS
Presidente da Câmara Municipal

**PODER EXECUTIVO****Atos Oficiais****Leis****PREFEITURA MUNICIPAL DA ESTÂNCIA TURÍSTICA DE
PARAGUAÇU PAULISTA****LEI Nº 3.613, DE 21 DE MAIO DE 2025**

Autoria do Projeto: Sr. Prefeito

Dispõe sobre alterações na Lei Municipal nº 3.412, de 1º de dezembro de 2021, Plano Plurianual 2022 a 2025 - PPA 2022-2025, para fins de adequação da estrutura orçamentária municipal (Nova Estrutura Administrativa da Prefeitura).

ANTONIO TAKASHI SASADA (ANTIAN), Prefeito do Município da Estância Turística de Paraguaçu Paulista, no uso de atribuições legais, faz saber que a Câmara Municipal APROVOU e ele PROMULGA a seguinte Lei:

Art. 1º Esta lei altera a Lei Municipal nº 3.412, de 1º de dezembro de 2021, Plano Plurianual 2022 a 2025 - PPA 2022-2025, para fins de adequação das unidades e respectivos valores das atividades, projetos e operações especiais, constantes do Anexo III - Unidades Executoras e Ações voltadas ao Desenvolvimento do Programa Governamental.

Art. 2º O Anexo III do PPA 2022-2025, devidamente consolidado, integra esta lei.

Art. 3º Esta lei entra em vigor na data de sua publicação, retroagindo seus

efeitos a 1º de maio de 2025.

Paraguaçu Paulista, na data da assinatura digital.

ANTONIO TAKASHI SASADA (ANTIAN)
Prefeito

LÍBIO TAIETTE JÚNIOR
Chefe de Gabinete do Prefeito



Documento assinado eletronicamente por **Antonio Takashi Sasada, Prefeito**, em 21/05/2025, às 16:12, conforme horário oficial de Brasília, com fundamento no [Decreto Estadual nº 67.641, de 10 de abril de 2023](#) e [Decreto Municipal de regulamentação do processo eletrônico](#).



Documento assinado eletronicamente por **Líbio Taiette Júnior, Chefe de Gabinete**, em 21/05/2025, às 16:13, conforme horário oficial de Brasília, com fundamento no [Decreto Estadual nº 67.641, de 10 de abril de 2023](#) e [Decreto Municipal de regulamentação do processo eletrônico](#).



A autenticidade deste documento pode ser conferida no site https://cidades.sei.sp.gov.br/marilia/sei/controlador_externo.php?acao=documento_conferir&id_orgao_acesso_externo=0, informando o código verificador **0066989** e o código CRC **59928675**.

Referência: Processo nº
3535507.414.00000071/2025-93

SEI nº 0066989



P.M. EST. TURIST. DE PARAGUAÇU PTA
AVENIDA SIQUEIRA CAMP
44547305/0001-93



Anexo III - Unidades Executoras e Ações voltadas ao Desenvolvimento do Programa Governamental - 3651, Data em 02/06/2025, página 1 de 232

Programa: 0001 PROCESSO LEGISLATIVO

Objetivo: Dotar a Câmara Municipal de condições de trabalho e funcionalidade, através da contratação de recursos humanos, aquisição de equipamentos, veículo, contratação de serviços técnicos para informatização plena e manutenção geral das atividades legislativas, proporcionando agilidade de informações e atendimento digno ao público.

Justificativa: Melhorar a infraestrutura existente para pleno exercício das atividades do Poder Legislativo, havendo necessidade de providências com relação ao espaço físico para o plenário, equipamentos, sistema de informatização, serviços técnicos e recursos humanos.

Público Alvo: Municípios

Metas		Unidade de Medida					
Indicador	UN	Ind.Recente	Ind.Futuro	2022	2023	2024	2025
REFORMA E AMPLIACAO DO PREDIO	UN	1	1	1	1	1	1
SESSÕES LEGISLATIVAS	UN	20	20	20	20	20	20

Ações		Unidade														
Entidade	Unid.Orçam.	ProjAtiv	Função	SubFun.	FonGr.	FonCód.	Categoria Bem/Produto/Serviço	Unid.	Meta 2022	2022	Meta 2023	2023	Meta 2024	2024	Meta 2025	2025
2	CAMARA MUNICIPAL DA ESTANCIA TURISTICA I						UNIDADE	UN	1	198.000,00	1	210.870,00	1	224.576,55	1	239.174,03
	010101	CÂMARA MUNICIPAL														
		1001	REFORMA/AMPLIACÃO PRÉDIO CÂMARA MUNICIPAL													
		01	Legislativa													
			031	Ação Legislativa												
				00	A DEFINIR											
					000	A DEFINIR										
						4	DESPESAS DE CAPITAL									



Fiorilli SC Ltda - Software



P.M. EST. TURIST. DE PARAGUAÇU PTA
AVENIDA SIQUEIRA CAMP
44547305/0001-93



Anexo III - Unidades Executoras e Ações voltadas ao Desenvolvimento do Programa Governamental 3651, Data em 02/06/2025 página 2 de 232

Programa: 0001 PROCESSO LEGISLATIVO

Objetivo: Dotar a Câmara Municipal de condições de trabalho e funcionalidade, através da contratação de recursos humanos, aquisição de equipamentos, veículo, contratação de serviços técnicos para informatização plena e manutenção geral das atividades legislativas, proporcionando agilidade de informações e atendimento digno ao público.
Justificativa: Melhorar a infraestrutura existente para pleno exercício das atividades do Poder Legislativo, havendo necessidade de providências com relação ao espaço físico para o plenário, equipamentos, sistema de informatização, serviços técnicos e recursos humanos.

Público Alvo: Municípios

		UN	20	3.751.227,26	20	3.982.565,41	20	4.332.600,15	20	4.484.994,24
2	CÂMARA MUNICIPAL DA ESTANCIA TURISTICA I	UN	20	3.751.227,26	20	3.982.565,41	20	4.332.600,15	20	4.484.994,24
	010101 CÂMARA MUNICIPAL									
	2001 MANUTENÇÃO DAS ATIVIDADES LEGISLATIVAS									
	01 Legislativa									
	031 Ação Legislativa									
	00 A DEFINIR									
	000 A DEFINIR									
	3 DESPESAS CORRENTES									

2	CÂMARA MUNICIPAL DA ESTANCIA TURISTICA I	UN	20	66.000,00	20	83.823,72	20	102.801,74	20	123.013,34
	010101 CÂMARA MUNICIPAL									
	2001 MANUTENÇÃO DAS ATIVIDADES LEGISLATIVAS									
	01 Legislativa									
	031 Ação Legislativa									
	00 A DEFINIR									
	000 A DEFINIR									
	4 DESPESAS DE CAPITAL									



Fiorilli SC Ltda - Software



P.M. EST. TURIST. DE PARAGUAÇU PTA
AVENIDA SIQUEIRA CAMP
44547305/0001-93



Anexo III - Unidades Executoras e Ações voltadas ao Desenvolvimento do Programa Governamental. Lei: 34512, Data: em 02/06/2025, página 3 de 232

Programa: 0001 PROCESSO LEGISLATIVO

Objetivo: Dotar a Câmara Municipal de condições de trabalho e funcionalidade, através da contratação de recursos humanos, aquisição de equipamentos, veículo, contratação de serviços técnicos para informatização plena e manutenção geral das atividades legislativas, proporcionando agilidade de informações e atendimento digno ao público.
Justificativa: Melhorar a infraestrutura existente para pleno exercício das atividades do Poder Legislativo, havendo necessidade de providências com relação ao espaço físico para o plenário, equipamentos, sistema de informatização, serviços técnicos e recursos humanos.

Público Alvo: Municípios

2	CÂMARA MUNICIPAL DA ESTANCIA TURISTICA I 010101	CÂMARA MUNICIPAL	PUBLICAÇÕES	%	100	7.929,44	100	7.929,44	100	13.586,40	100	14.265,72			
	2002	MANUTENÇÃO DA PROPAGANDA E PUBLICIDADE LEGAL													
	01	Legislativa													
		031 Ação Legislativa													
		00 A DEFINIR													
		000 A DEFINIR													
		3 DESPESAS CORRENTES													
<hr/>															
2	CÂMARA MUNICIPAL DA ESTANCIA TURISTICA I 010101	CÂMARA MUNICIPAL	PUBLICAÇÕES	%	100	8.041,00	100	8.041,00	100	8.041,00	100	8.041,00			
	2003	MANUTENÇÃO DA PROPAGANDA E PUBLICIDADE INSTITUCIONAL													
	01	Legislativa													
		031 Ação Legislativa													
		00 A DEFINIR													
		000 A DEFINIR													
		3 DESPESAS CORRENTES													
<hr/>											Total Geral Financeiro	4.031.197,70	4.293.229,57	4.681.605,84	4.869.488,33



Fiorilli SC Ltda - Software

Anexo PPA 2022-2025 retrato (0066136) SEI 3535507.414.00000071/2025-93 / pg. 5



P.M. EST. TURIST. DE PARAGUAÇU PTA
AVENIDA SIQUEIRA CAMP
44547305/0001-93

Anexo III - Unidades Executoras e Ações voltadas ao Desenvolvimento do Programa Governamental - 3651, Data: em 10/06/2025, página 4 de 232

Programa: 0002 COORDENAÇÃO SUPERIOR

Objetivo: Oferecer melhores instalações aos servidores públicos e serviços aos municípios.

Justificativa: Necessidade de equipamentos, instalações e informações corretas e precisas para o desenvolvimento dos serviços e atendimento a população.

Público Alvo: Municípios

Metas		Unidade de Medida	Ind.Recente	Ind.Futuro	2022	2023	2024	2025
Indicador								
AQUISIÇÕES DE IMOVEIS	UN	UNIDADE	1	0	0	0	1	0
ATENDIMENTO AOS DEPARTAMENTOS	UN	UNIDADE	0	0	0	0	0	2
AUDIÊNCIA ORÇAMENTO ANUAL	UN	UNIDADE	0	0	0	0	0	6
AUDIÊNCIA PUBLICA METAS	UN	UNIDADE	0	0	0	0	0	1
CONTRATAÇÃO EMPRESA MAN. FIBRA	UN	UNIDADE	0	0	0	0	0	1
ENVIO DE PROJETO DE LEI	UN	UNIDADE	0	0	0	0	0	2
EQUIPAMENTOS	UN	UNIDADE	0	0	0	0	1	0
MANUTENÇÃO GERAL	%	PERCENTUAL	100	100	100	100	100	100
MANUTENÇÃO GERAL	%	PERCENTUAL	100	100	100	100	100	100
REUNIÃO COM DIRETORES	UN	UNIDADE	0	0	0	0	0	6

Ações		Unid.	Meia 2022	2022	Meia 2023	2023	Meia 2024	2024	Meia 2025	2025
Entidade	Unid.Orçam.	Proj/Ativ	Função	SubFun.	FonGr.	FonCód.	Categoria	Bem/Produto/Serviço		



Fiorilli SC Ltda - Software



P.M. EST. TURIST. DE PARAGUAÇU PTA
AVENIDA SIQUEIRA CAMP
44547305/0001-93

Anexo III - Unidades Executoras e Ações voltadas ao Desenvolvimento do Programa Governamental - 36512, Data: em 10/02/2025, página 5 de 232

Programa: 0002 COORDENAÇÃO SUPERIOR

Objetivo: Oferecer melhores instalações aos servidores públicos e serviços aos municípios.

Justificativa: Necessidade de equipamentos, instalações e informações corretas e precisas para o desenvolvimento dos serviços e atendimento a população.

Público Alvo: Municípios

		PUBLICAÇÕES		%			
1	MUNICÍPIO DE PARAGUAÇU PAULISTA						
020201	GABINETE DO PREFEITO						
2002	MANUTENÇÃO DA PROPAGANDA E PUBLICIDADE LEGAL						
04	Administração						
122	Administração Geral						
00	A DEFINIR						
000	A DEFINIR						
3	DESPESAS CORRENTES	88.000,00	100	88.000,00	100	86.500,00	100
						76.500,00	100
							59.000,03

		PUBLICAÇÕES		%			
1	MUNICÍPIO DE PARAGUAÇU PAULISTA						
020201	GABINETE DO PREFEITO						
2003	MANUTENÇÃO DA PROPAGANDA E PUBLICIDADE INSTITUCIONAL						
04	Administração						
122	Administração Geral						
00	A DEFINIR						
000	A DEFINIR						
3	DESPESAS CORRENTES	24.000,00	100	24.000,00	100	45.000,00	100
						43.000,00	100
							18.364,91



Fiorilli SC Ltda - Software

Anexo PPA 2022-2025 retrato (0066136) SEI 3535507.414.00000071/2025-93 / pg. 7



P.M. EST. TURIST. DE PARAGUAÇU PTA
AVENIDA SIQUEIRA CAMP
44547305/0001-93



Anexo III - Unidades Executoras e Ações voltadas ao Desenvolvimento do Programa Governamental - 3651, Data em 02/06/2025, página 6 de 232

Programa: 0002 COORDENAÇÃO SUPERIOR

Objetivo: Oferecer melhores instalações aos servidores públicos e serviços aos municípios.

Justificativa: Necessidade de equipamentos, instalações e informações corretas e precisas para o desenvolvimento dos serviços e atendimento a população.

Público Alvo: Municípios

		MANUTENÇÃO GERAL	%	100	533.500,00	100	1.071.500,00	100	762.500,00	100	821.727,64
1	MUNICÍPIO DE PARAGUAÇU PAULISTA										
020201	GABINETE DO PREFEITO										
2004	MANUTENÇÃO DO SERVIÇOS DE GABINETE										
04	Administração										
122	Administração Geral										
00	A DEFINIR										
000	A DEFINIR										
3	DESPESAS CORRENTES										

1	MUNICÍPIO DE PARAGUAÇU PAULISTA	MANUTENÇÃO GERAL	%	100	10.000,00	100	10.000,00	100	10.000,00	100	52.000,00
020201	GABINETE DO PREFEITO										
2004	MANUTENÇÃO DO SERVIÇOS DE GABINETE										
04	Administração										
122	Administração Geral										
00	A DEFINIR										
000	A DEFINIR										
4	DESPESAS DE CAPITAL										



Fiorilli SC Ltda - Software



P.M. EST. TURIST. DE PARAGUAÇU PTA
AVENIDA SIQUEIRA CAMP
44547305/0001-93



Anexo III - Unidades Executoras e Ações voltadas ao Desenvolvimento do Programa Governamental 3651, Data em 02/06/2025, página 7 de 232

Programa: 0002 COORDENAÇÃO SUPERIOR

Objetivo: Oferecer melhores instalações aos servidores públicos e serviços aos municípios.

Justificativa: Necessidade de equipamentos, instalações e informações corretas e precisas para o desenvolvimento dos serviços e atendimento a população.

Público Alvo: Municípios

		PARTICIPAÇÃO		%					
1	MUNICÍPIO DE PARAGUAÇU PAULISTA								
020201	GABINETE DO PREFEITO								
2005	CIVAP - CONSÓRCIO INTERMUNICIPAL								
04	Administração								
122	Administração Geral								
00	A DEFINIR								
000	A DEFINIR								
3	DESPESAS CORRENTES								
		100	77.000,00	100	121.300,00	100	88.691,00	100	84.635,00

1	MUNICÍPIO DE PARAGUAÇU PAULISTA								
020201	GABINETE DO PREFEITO								
2005	CIVAP - CONSÓRCIO INTERMUNICIPAL								
04	Administração								
122	Administração Geral								
00	A DEFINIR								
000	A DEFINIR								
4	DESPESAS DE CAPITAL								
		100	900,00	100	400,00	100	205,00	100	200,00



Fiorilli SC Ltda - Software



P.M. EST. TURIST. DE PARAGUAÇU PTA
AVENIDA SIQUEIRA CAMP
44547305/0001-93



Anexo III - Unidades Executoras e Ações voltadas ao Desenvolvimento do Programa Governamental - 3651, Data: em 10/06/2025, página 8 de 232

Programa: 0002 COORDENAÇÃO SUPERIOR

Objetivo: Oferecer melhores instalações aos servidores públicos e serviços aos municípios.

Justificativa: Necessidade de equipamentos, instalações e informações corretas e precisas para o desenvolvimento dos serviços e atendimento a população.

Público Alvo: Municípios

		MANUTENÇÃO GERAL	%	MANUTENÇÃO GERAL	%	MANUTENÇÃO GERAL	%	MANUTENÇÃO GERAL	%
1	MUNICÍPIO DE PARAGUAÇU PAULISTA 020202 SECRETARIA								
	2006 MANUTENÇÃO DO SERVIÇOS DA SECRETARIA								
	04 Administração								
	122 Administração Geral								
	00 A DEFINIR								
	000 A DEFINIR								
	3 DESPESAS CORRENTES								
				1.845.500,00	100	1.371.500,00	100	1.895.500,00	100
									913.497,09
1	MUNICÍPIO DE PARAGUAÇU PAULISTA 020203 JUNTA DE AJUSTAMENTO MILITAR								
	2007 MANUTENÇÃO DA JUNTA MILITAR E TIRO DE GUERRA								
	04 Administração								
	122 Administração Geral								
	00 A DEFINIR								
	000 A DEFINIR								
	3 DESPESAS CORRENTES								
				292.000,00	100	240.000,00	100	246.300,00	100
									129.029,15



Fiorilli SC Ltda - Software

Anexo PPA 2022-2025 retrato (0066136) SEI 3535507.414.00000071/2025-93 / pg. 10



P.M. EST. TURIST. DE PARAGUAÇU PTA
AVENIDA SIQUEIRA CAMP
44547305/0001-93

Anexo III - Unidades Executoras e Ações voltadas ao Desenvolvimento do Programa Governamental - 3651, Data: em 02/06/2025, página 9 de 232

Programa: 0002 COORDENAÇÃO SUPERIOR

Objetivo: Oferecer melhores instalações aos servidores públicos e serviços aos municípios.

Justificativa: Necessidade de equipamentos, instalações e informações corretas e precisas para o desenvolvimento dos serviços e atendimento a população.

Público Alvo: Municípios

		MANUTENÇÃO GERAL				MANUTENÇÃO GERAL			
		%				%			
1	MUNICÍPIO DE PARAGUAÇU PAULISTA								
	020203 JUNTA DE ALISTAMENTO MILITAR								
	2007 MANUTENÇÃO DA JUNTA MILITAR E TIRO DE GUERRA								
	04 Administração								
	122 Administração Geral								
	00 A DEFINIR								
	000 A DEFINIR								
	4 DESPESAS DE CAPITAL								
1	MUNICÍPIO DE PARAGUAÇU PAULISTA								
	020204 DEFESA CONTRA SINISTROS								
	2008 MANUTENÇÃO DO CORPO DE BOMBEIROS								
	04 Administração								
	122 Administração Geral								
	00 A DEFINIR								
	000 A DEFINIR								
	3 DESPESAS CORRENTES								



Fiorilli SC Ltda - Software

Anexo PPA 2022-2025 retrato (0066136) SEI 3535507.414.00000071/2025-93 / pg. 11



P.M. EST. TURIST. DE PARAGUAÇU PTA
AVENIDA SIQUEIRA CAMP
44547305/0001-93

Anexo III - Unidades Executoras e Ações voltadas ao Desenvolvimento do Programa Governamental - 36512, Data: em 10/02/2025, página 10 de 232

Programa: 0002 COORDENAÇÃO SUPERIOR

Objetivo: Oferecer melhores instalações aos servidores públicos e serviços aos municípios.

Justificativa: Necessidade de equipamentos, instalações e informações corretas e precisas para o desenvolvimento dos serviços e atendimento a população.

Público Alvo: Municípios

		MANUTENÇÃO GERAL	%	100	5.000,00	100	5.000,00	100	5.000,00	100	5.000,00	100	0,00
1	MUNICÍPIO DE PARAGUAÇU PAULISTA												
020204	DEFESA CONTRA SINISTROS												
2008	MANUTENÇÃO DO CORPO DE BOMBEIROS												
04	Administração												
122	Administração Geral												
00	A DEFINIR												
000	A DEFINIR												
4	DESPESAS DE CAPITAL												
		MANUTENÇÃO GERAL	%	100	5.000,00	100	5.000,00	100	5.000,00	100	5.000,00	100	0,00
1	MUNICÍPIO DE PARAGUAÇU PAULISTA												
020205	SISTEMA DE CONTROLE INTERNO												
2090	MANUTENÇÃO DO SISTEMA DE CONTROLE INTERNO												
04	Administração												
124	Controle Interno												
00	A DEFINIR												
000	A DEFINIR												
3	DESPESAS CORRENTES												
		MANUTENÇÃO CONTROLE INTE	%	100	184.000,00	100	278.000,00	100	275.500,00	100	275.500,00	100	62.807,72



Fiorilli SC Ltda - Software



P.M. EST. TURIST. DE PARAGUAÇU PTA
AVENIDA SIQUEIRA CAMP
44547305/0001-93

Anexo III - Unidades Executoras e Ações voltadas ao Desenvolvimento do Programa Governamental - 36512, Data: em 02/06/2025, página 11 de 232

Programa: 0002 COORDENAÇÃO SUPERIOR

Objetivo: Oferecer melhores instalações aos servidores públicos e serviços aos municípios.

Justificativa: Necessidade de equipamentos, instalações e informações corretas e precisas para o desenvolvimento dos serviços e atendimento a população.

Público Alvo: Municípios

		UN							
1	MUNICÍPIO DE PARAGUAÇU PAULISTA		EQUIPAMENTO						0,00
	021601 DIRETORIA DO DEPARTAMENTO								0
	1036 ENERGIA FOTOVOLTAICA							5.000,00	0
	04 Administração								
	122 Administração Geral								
	00 A DEFINIR								
	000 A DEFINIR								
	4 DESPESAS DE CAPITAL								

1	MUNICÍPIO DE PARAGUAÇU PAULISTA		MANUTENÇÃO GERAL						198.629,25
	021601 DIRETORIA DO DEPARTAMENTO								0
	2009 MANUTENÇÃO DA DIRETORIA DE PLANEJAMENTO								
	04 Administração								
	122 Administração Geral								
	00 A DEFINIR								
	000 A DEFINIR								
	3 DESPESAS CORRENTES								



Fiorilli SC Ltda - Software



P.M. EST. TURIST. DE PARAGUAÇU PTA
AVENIDA SIQUEIRA CAMP
44547305/0001-93



Anexo III - Unidades Executoras e Ações voltadas ao Desenvolvimento do Programa Governamental - 3651, Data: em 10/06/2025, página 12 de 232

Programa: 0002 COORDENAÇÃO SUPERIOR

Objetivo: Oferecer melhores instalações aos servidores públicos e serviços aos municípios.

Justificativa: Necessidade de equipamentos, instalações e informações corretas e precisas para o desenvolvimento dos serviços e atendimento a população.

Público Alvo: Municípios

			MANUTENÇÃO GERAL	%	100	50.000,00	100	50.000,00	100	50.000,00	100	50.000,00	0	29.950,00
1	MUNICIPIO DE PARAGUAÇU PAULISTA													
	021601	DIRETORIA DO DEPARTAMENTO												
		2009	MANUTENÇÃO DA DIRETORIA DE PLANEJAMENTO											
		04	Administração											
		122	Administração Geral											
		00	A DEFINIR											
		000	A DEFINIR											
		4	DESPESAS DE CAPITAL											

1	MUNICIPIO DE PARAGUAÇU PAULISTA													
	021601	DIRETORIA DO DEPARTAMENTO												
		2010	MANUTENÇÃO REDE DE FIBRA OPTICA - CIDADE DIGITAL											
		04	Administração											
		122	Administração Geral											
		00	A DEFINIR											
		000	A DEFINIR											
		4	DESPESAS DE CAPITAL											



Fiorilli SC Ltda - Software



P.M. EST. TURIST. DE PARAGUAÇU PTA
AVENIDA SIQUEIRA CAMP
44547305/0001-93



Anexo III - Unidades Executoras e Ações voltadas ao Desenvolvimento do Programa Governamental - 3651, Data em: 02/06/2025, página 13 de 232

Programa: 0002 COORDENAÇÃO SUPERIOR

Objetivo: Oferecer melhores instalações aos servidores públicos e serviços aos municípios.

Justificativa: Necessidade de equipamentos, instalações e informações corretas e precisas para o desenvolvimento dos serviços e atendimento a população.

Público Alvo: Municípios

		MANUTENÇÃO GERAL	%	100	337.500,00	100	394.500,00	100	416.300,00	0	199.767,48
1	MUNICÍPIO DE PARAGUAÇU PAULISTA										
	021801 DIRETORIA DO DEPARTAMENTO										
	2011 MANUTENÇÃO DA DIRETORIA DE RECURSOS HUMANOS										
	04 Administração										
	122 Administração Geral										
	00 A DEFINIR										
	000 A DEFINIR										
	3 DESPESAS CORRENTES										

		MANUTENÇÃO GERAL	%	100	5.000,00	100	5.000,00	100	5.000,00	0	0,00
1	MUNICÍPIO DE PARAGUAÇU PAULISTA										
	021801 DIRETORIA DO DEPARTAMENTO										
	2011 MANUTENÇÃO DA DIRETORIA DE RECURSOS HUMANOS										
	04 Administração										
	122 Administração Geral										
	00 A DEFINIR										
	000 A DEFINIR										
	4 DESPESAS DE CAPITAL										



Fiorilli SC Ltda - Software

Anexo PPA 2022-2025 retrato (0066136) SEI 3535507.414.00000071/2025-93 / pg. 15



P.M. EST. TURIST. DE PARAGUAÇU PTA
AVENIDA SIQUEIRA CAMP
44547305/0001-93

Anexo III - Unidades Executoras e Ações voltadas ao Desenvolvimento do Programa Governamental - 34512, Data: em 02/06/2025, página 14 de 232

Programa: 0002 COORDENAÇÃO SUPERIOR

Objetivo: Oferecer melhores instalações aos servidores públicos e serviços aos municípios.

Justificativa: Necessidade de equipamentos, instalações e informações corretas e precisas para o desenvolvimento dos serviços e atendimento a população.

Público Alvo: Municípios

		UN								
1	MUNICÍPIO DE PARAGUAÇU PAULISTA		EQUIPAMENTO							5.000,00
	023201 GABINETE DA SECRETARIA - SMPG									
	1036 ENERGIA FOTOVOLTAICA									
	04 Administração									
	122 Administração Geral									
	00 A DEFINIR									
	000 A DEFINIR									
	4 DESPESAS DE CAPITAL									
<hr/>										
1	MUNICÍPIO DE PARAGUAÇU PAULISTA		MANUTENÇÃO GERAL	%						190.966,50
	023201 GABINETE DA SECRETARIA - SMPG									
	2009 MANUTENÇÃO DA DIRETORIA DE PLANEJAMENTO									
	04 Administração									
	122 Administração Geral									
	00 A DEFINIR									
	000 A DEFINIR									
	3 DESPESAS CORRENTES									



Fiorilli SC Ltda - Software

Anexo PPA 2022-2025 retrato (0066136) SEI 3535507.414.00000071/2025-93 / pg. 16



P.M. EST. TURIST. DE PARAGUAÇU PTA
AVENIDA SIQUEIRA CAMP
44547305/0001-93

Anexo III - Unidades Executoras e Ações voltadas ao Desenvolvimento do Programa Governamental - 3651, Data: em 02/06/2025, página 15 de 232

Programa: 0002 COORDENAÇÃO SUPERIOR

Objetivo: Oferecer melhores instalações aos servidores públicos e serviços aos municípios.

Justificativa: Necessidade de equipamentos, instalações e informações corretas e precisas para o desenvolvimento dos serviços e atendimento a população.

Público Alvo: Municípios

		MANUTENÇÃO GERAL				
		%	0	0,00	0	0,00
1	MUNICÍPIO DE PARAGUAÇU PAULISTA					12.050,00
	023201 GABINETE DA SECRETARIA - SMPG					
	2009 MANUTENÇÃO DA DIRETORIA DE PLANEJAMENTO					
	04 Administração					
	122 Administração Geral					
	00 A DEFINIR					
	000 A DEFINIR					
	4 DESPESAS DE CAPITAL					

		MANUTENÇÃO GERAL				
		%	0	0,00	0	0,00
1	MUNICÍPIO DE PARAGUAÇU PAULISTA					38.500,00
	023201 GABINETE DA SECRETARIA - SMPG					
	2010 MANUTENÇÃO REDE DE FIBRA OPTICA - CIDADE DIGITAL					
	04 Administração					
	122 Administração Geral					
	00 A DEFINIR					
	000 A DEFINIR					
	4 DESPESAS DE CAPITAL					



Fiorilli SC Ltda - Software

Anexo PPA 2022-2025 retrato (0066136) SEI 3535507.414.00000071/2025-93 / pg. 17



P.M. EST. TURIST. DE PARAGUAÇU PTA
AVENIDA SIQUEIRA CAMP
44547305/0001-93



Anexo III - Unidades Executoras e Ações voltadas ao Desenvolvimento do Programa Governamental - 3651, Data: em 02/06/2025, página 16 de 232

Programa: 0002 COORDENAÇÃO SUPERIOR

Objetivo: Oferecer melhores instalações aos servidores públicos e serviços aos municípios.

Justificativa: Necessidade de equipamentos, instalações e informações corretas e precisas para o desenvolvimento dos serviços e atendimento a população.

Público Alvo: Municípios

		MANUTENÇÃO GERAL				
		%				
1	MUNICÍPIO DE PARAGUAÇU PAULISTA					352.816,00
	023401 GABINETE DA SECRETARIA - RH					
	2011 MANUTENÇÃO DA DIRETORIA DE RECURSOS HUMANOS					
	04 Administração					
	122 Administração Geral					
	00 A DEFINIR					
	000 A DEFINIR					
	3 DESPESAS CORRENTES					

		MANUTENÇÃO GERAL				
		%				
1	MUNICÍPIO DE PARAGUAÇU PAULISTA					5.000,00
	023401 GABINETE DA SECRETARIA - RH					
	2011 MANUTENÇÃO DA DIRETORIA DE RECURSOS HUMANOS					
	04 Administração					
	122 Administração Geral					
	00 A DEFINIR					
	000 A DEFINIR					
	4 DESPESAS DE CAPITAL					



Fiorilli SC Ltda - Software



P.M. EST. TURIST. DE PARAGUAÇU PTA
AVENIDA SIQUEIRA CAMP
44547305/0001-93

Anexo III - Unidades Executoras e Ações voltadas ao Desenvolvimento do Programa Governamental - 3651, Data em 02/06/2025, página 17 de 232

Programa: 0002 COORDENAÇÃO SUPERIOR

Objetivo: Oferecer melhores instalações aos servidores públicos e serviços aos municípios.

Justificativa: Necessidade de equipamentos, instalações e informações corretas e precisas para o desenvolvimento dos serviços e atendimento a população.

Público Alvo: Municípios

		MANUTENÇÃO GERAL				%	MANUTENÇÃO GERAL				%		
1	MUNICÍPIO DE PARAGUAÇU PAULISTA												
	023601 GABINETE DA SECRETARIA - SMSLT												
	2117 MANUTENÇÃO DA SECRETARIA DE SUPRIMENTOS, LOGÍSTICA E TRANSPORTE												
	04 Administração												
	122 Administração Geral												
	00 A DEFINIR												
	000 A DEFINIR												
	3 DESPESAS CORRENTES												

1	MUNICÍPIO DE PARAGUAÇU PAULISTA												
	023601 GABINETE DA SECRETARIA - SMSLT												
	2117 MANUTENÇÃO DA SECRETARIA DE SUPRIMENTOS, LOGÍSTICA E TRANSPORTE												
	04 Administração												
	122 Administração Geral												
	00 A DEFINIR												
	000 A DEFINIR												
	4 DESPESAS DE CAPITAL												

Total Geral Financeiro										3.297.900,00	4.691.200,00	4.386.796,00	3.697.373,47



Fiorilli SC Ltda - Software



P.M. EST. TURIST. DE PARAGUAÇU PTA
AVENIDA SIQUEIRA CAMP
44547305/0001-93

Anexo III - Unidades Executoras e Ações voltadas ao Desenvolvimento do Programa Governamental - 3651, Data em 02/06/2025, página 18 de 232

Programa: 0003 ATENDIMENTO COM QUALIDADE

Objetivo: Atender o normal desenvolvimento do serviço administrativo.

Justificativa: Adequar a estrutura para o exercício dos serviços interno e externo.

Público Alvo: Contribuintes

Metas		Unidade de Medida	Ind.Recente	Ind.Futuro	2022	2023	2024	2025
Indicador								
BANCO DO POVO ATENDIMENTO	UN	UNIDADE	0	0	0	0	0	5940
JUCESP ATENDIMENTO	UN	UNIDADE	0	0	0	0	0	540
MANUTENÇÃO GERAL	%	PERCENTUAL	100	100	100	100	100	100
PAT ATENDIMENTO	UN	UNIDADE	0	0	0	0	0	3575
PROCON ATENDIMENTO	UN	UNIDADE	0	0	0	0	0	659
SEBRAE ATENDIMENTO	UN	UNIDADE	0	0	0	0	0	6051

Ações		Unid. Orçam.	ProjAtiv	Função	SubFun.	FonGr.	FonCód.	Categoria	Bem/Produto/Serviço	Unid.	Meta 2022	2022	Meta 2023	2023	Meta 2024	2024	Meta 2025	2025
Entidade										%								
1	MUNICÍPIO DE PARAGUAÇU PAULISTA	020301	DIRETORIA DO DEPARTAMENTO - DEAF						MANUTENÇÃO GERAL		100	3.625.000,00	100	4.346.000,00	100	4.526.865,56	0	1.434.865,77
		2012	MANUTENÇÃO DA DIRETORIA DE ADMINISTRAÇÃO E FINANÇAS															
		04	Administração															
		122	Administração Geral															
		00	A DEFINIR															
		000	A DEFINIR															
		3	DESPESAS CORRENTES															



Fiorilli SC Ltda - Software

Anexo PPA 2022-2025 retrato (0066136) SEI 3535507.414.00000071/2025-93 / pg. 20



P.M. EST. TURIST. DE PARAGUAÇU PTA
AVENIDA SIQUEIRA CAMP
44547305/0001-93

Anexo III - Unidades Executoras e Ações voltadas ao Desenvolvimento do Programa Governamental - 3651, Data: em 02/06/2025, página 19 de 232

Programa: 0003 ATENDIMENTO COM QUALIDADE

Objetivo: Atender o normal desenvolvimento do serviço administrativo.

Justificativa: Adequar a estrutura para o exercício dos serviços interno e externo.

Público Alvo: Contribuintes

		%		MANUTENÇÃO GERAL			
1	MUNICÍPIO DE PARAGUAÇU PAULISTA						
020301	DIRETORIA DO DEPARTAMENTO - DEAF						1.799,97
2012	MANUTENÇÃO DA DIRETORIA DE ADMINISTRAÇÃO E FINANÇAS			100	144.000,00	100	82.000,00
04	Administração			100	49.000,00	100	49.000,00
122	Administração Geral			100	49.000,00	100	49.000,00
00	A DEFINIR						
000	A DEFINIR						
4	DESPESAS DE CAPITAL						

1	MUNICÍPIO DE PARAGUAÇU PAULISTA						
020302	DEPENDENCIAS - DEAF						73.299,04
2013	MANUTENÇÃO DAS DEPENDENCIAS DA DIRETORIA - DEAF			100	96.000,00	100	86.000,00
04	Administração			100	89.000,00	100	89.000,00
122	Administração Geral						
00	A DEFINIR						
000	A DEFINIR						
3	DESPESAS CORRENTES						



Fiorilli SC Ltda - Software



P.M. EST. TURIST. DE PARAGUAÇU PTA
AVENIDA SIQUEIRA CAMP
44547305/0001-93

Anexo III - Unidades Executoras e Ações voltadas ao Desenvolvimento do Programa Governamental - 3651, Data em 02/06/2025, página 20 de 232

Programa: 0003 ATENDIMENTO COM QUALIDADE

Objetivo: Atender o normal desenvolvimento do serviço administrativo.

Justificativa: Adequar a estrutura para o exercício dos serviços interno e externo.

Público Alvo: Contribuintes

		MANUTENÇÃO GERAL		%		100		100.000,00		100		200.000,00		100		240.000,00		0		0,00	
1	MUNICÍPIO DE PARAGUAÇU PAULISTA																				
020303	FUNDIP - FUNDO MUNICIPAL DE ILUMINAÇÃO PÚBLICA																				
1004	ILUMINAÇÃO PÚBLICA																				
04	Administração																				
122	Administração Geral																				
00	A DEFINIR																				
000	A DEFINIR																				
4	DESPESAS DE CAPITAL																				

1	MUNICÍPIO DE PARAGUAÇU PAULISTA																				
020303	FUNDIP - FUNDO MUNICIPAL DE ILUMINAÇÃO PÚBLICA																				
2014	MANUTENÇÃO ILUMINAÇÃO PÚBLICA - FUNDIP																				
04	Administração																				
122	Administração Geral																				
00	A DEFINIR																				
000	A DEFINIR																				
3	DESPESAS CORRENTES																				



Fiorilli SC Ltda - Software

Anexo PPA 2022-2025 retrato (0066136) SEI 3535507.414.00000071/2025-93 / pg. 22



P.M. EST. TURIST. DE PARAGUAÇU PTA
AVENIDA SIQUEIRA CAMP
44547305/0001-93



Anexo III - Unidades Executoras e Ações voltadas ao Desenvolvimento do Programa Governamental 3651, Data em 02/06/2025, página 21 de 232

Programa: 0003 ATENDIMENTO COM QUALIDADE

Objetivo: Atender o normal desenvolvimento do serviço administrativo.
Justificativa: Adequar a estrutura para o exercício dos serviços interno e externo.
Público Alvo: Contribuintes

		%		MANUTENÇÃO GERAL			
1	MUNICÍPIO DE PARAGUAÇU PAULISTA						
	021701 DIRETORIA DO DEPARTAMENTO						
	2015 MANUTENÇÃO DA DIRETORIA DE INDUSTRIA, COMERCIO E SERVIÇOS			100	621.000,00	100	651.000,00
	04 Administração						
	122 Administração Geral						
	00 A DEFINIR						
	000 A DEFINIR						
	3 DESPESAS CORRENTES						
							3411.528,95

		%		MANUTENÇÃO GERAL			
1	MUNICÍPIO DE PARAGUAÇU PAULISTA						
	021701 DIRETORIA DO DEPARTAMENTO						
	2015 MANUTENÇÃO DA DIRETORIA DE INDUSTRIA, COMERCIO E SERVIÇOS			100	5.000,00	100	5.000,00
	04 Administração						
	122 Administração Geral						
	00 A DEFINIR						
	000 A DEFINIR						
	4 DESPESAS DE CAPITAL						
							15.594,93



Fiorilli SC Ltda - Software

Anexo PPA 2022-2025 retrato (0066136) SEI 3535507.414.00000071/2025-93 / pg. 23



P.M. EST. TURIST. DE PARAGUAÇU PTA
AVENIDA SIQUEIRA CAMP
44547305/0001-93

Anexo III - Unidades Executoras e Ações voltadas ao Desenvolvimento do Programa Governamental - 3651, Data: em 02/06/2025, Página 22 de 232

Programa: 0003 ATENDIMENTO COM QUALIDADE

Objetivo: Atender o normal desenvolvimento do serviço administrativo.

Justificativa: Adequar a estrutura para o exercício dos serviços interno e externo.

Público Alvo: Contribuintes

		%	100	5.000,00	100	5.000,00	100	5.000,00	0	0,00
1	MUNICIPIO DE PARAGUACU PAULISTA									
021701	DIRETORIA DO DEPARTAMENTO									
2016	MANUTENÇÃO DO PROGRAMA DE DESENVOLVIMENTO ECONOMICO E SOCIAL									
04	Administração									
122	Administração Geral									
00	A DEFINIR									
000	A DEFINIR									
3	DESPESAS CORRENTES									

		%	0	0,00	0	0,00	0	0,00	100	4.938.952,67
1	MUNICIPIO DE PARAGUACU PAULISTA									
022001	GABINETE DA SECRETARIA - SMAF									
2012	MANUTENÇÃO DA DIRETORIA DE ADMINISTRAÇÃO E FINANÇAS									
04	Administração									
122	Administração Geral									
00	A DEFINIR									
000	A DEFINIR									
3	DESPESAS CORRENTES									



Fiorilli SC Ltda - Software

Anexo PPA 2022-2025 retrato (0066136) SEI 3535507.414.00000071/2025-93 / pg. 24



P.M. EST. TURIST. DE PARAGUAÇU PTA
AVENIDA SIQUEIRA CAMP
44547305/0001-93

Anexo III - Unidades Executoras e Ações voltadas ao Desenvolvimento do Programa Governamental - 3651, Data: em 02/06/2025, página 23 de 232

Programa: 0003 ATENDIMENTO COM QUALIDADE

Objetivo: Atender o normal desenvolvimento do serviço administrativo.
Justificativa: Adequar a estrutura para o exercício dos serviços interno e externo.
Público Alvo: Contribuintes

		MANUTENÇÃO GERAL		%				MANUTENÇÃO GERAL		%			
1	MUNICÍPIO DE PARAGUAÇU PAULISTA												
	022001 GABINETE DA SECRETARIA - SMAF												
	2012 MANUTENÇÃO DA DIRETORIA DE ADMINISTRAÇÃO E FINANÇAS												
	04 Administração												
	122 Administração Geral												
	00 A DEFINIR												
	000 A DEFINIR												
	4 DESPESAS DE CAPITAL												
													88.200,03

		MANUTENÇÃO GERAL		%				MANUTENÇÃO GERAL		%			
1	MUNICÍPIO DE PARAGUAÇU PAULISTA												
	022103 ILUMINAÇÃO PÚBLICA												
	1004 ILUMINAÇÃO PÚBLICA												
	04 Administração												
	122 Administração Geral												
	00 A DEFINIR												
	000 A DEFINIR												
	4 DESPESAS DE CAPITAL												
													250.000,00



Fiorilli SC Ltda - Software

Anexo PPA 2022-2025 retrato (0066136) SEI 3535507.414.00000071/2025-93 / pg. 25



P.M. EST. TURIST. DE PARAGUAÇU PTA
AVENIDA SIQUEIRA CAMP
44547305/0001-93

Anexo III - Unidades Executoras e Ações voltadas ao Desenvolvimento do Programa Governamental - 3651, Data: em 02/06/2025, página 24 de 232

Programa: 0003 ATENDIMENTO COM QUALIDADE

Objetivo: Atender o normal desenvolvimento do serviço administrativo.

Justificativa: Adequar a estrutura para o exercício dos serviços interno e externo.

Público Alvo: Contribuintes

		MANUTENÇÃO GERAL					
		%	0	0,00	0	0,00	0
1	MUNICÍPIO DE PARAGUAÇU PAULISTA						33.919,73
	022103 ILUMINAÇÃO PÚBLICA						100
	2014 MANUTENÇÃO ILUMINAÇÃO PÚBLICA - FUNDIP						0,00
	04 Administração						0
	122 Administração Geral						0,00
	00 A DEFINIR						0,00
	000 A DEFINIR						0,00
	3 DESPESAS CORRENTES						0,00

		MANUTENÇÃO GERAL					
		%	0	0,00	0	0,00	0
1	MUNICÍPIO DE PARAGUAÇU PAULISTA						529.599,99
	023301 GABINETE DA SECRETARIA - SMDE						100
	2015 MANUTENÇÃO DA DIRETORIA DE INDÚSTRIA, COMÉRCIO E SERVIÇOS						0,00
	04 Administração						0,00
	122 Administração Geral						0,00
	00 A DEFINIR						0,00
	000 A DEFINIR						0,00
	3 DESPESAS CORRENTES						0,00



Fiorilli SC Ltda - Software

Anexo PPA 2022-2025 retrato (0066136) SEI 3535507.414.00000071/2025-93 / pg. 26



P.M. EST. TURIST. DE PARAGUAÇU PTA
AVENIDA SIQUEIRA CAMP
44547305/0001-93

Anexo III - Unidades Executoras e Ações voltadas ao Desenvolvimento do Programa Governamental - 3651, Data: em 10/06/2025, página 25 de 232

Programa: 0003 ATENDIMENTO COM QUALIDADE

Objetivo: Atender o normal desenvolvimento do serviço administrativo.

Justificativa: Adequar a estrutura para o exercício dos serviços interno e externo.

Público Alvo: Contribuintes

		MANUTENÇÃO GERAL	%	0	0,00	0	0,00	0	0,00	100	10.946,09
1	MUNICIPIO DE PARAGUAÇU PAULISTA										
	023301 GABINETE DA SECRETARIA - SMDE										
	2015 MANUTENÇÃO DA DIRETORIA DE INDUSTRIA, COMERCIO E SERVIÇOS										
	04 Administração										
	122 Administração Geral										
	00 A DEFINIR										
	000 A DEFINIR										
	4 DESPESAS DE CAPITAL										

		MANUTENÇÃO GERAL	%	0	0,00	0	0,00	0	0,00	100	5.000,00
1	MUNICIPIO DE PARAGUAÇU PAULISTA										
	023301 GABINETE DA SECRETARIA - SMDE										
	2016 MANUTENÇÃO DO PROGRAMA DE DESENVOLVIMENTO ECONOMICO E SOCIAL										
	04 Administração										
	122 Administração Geral										
	00 A DEFINIR										
	000 A DEFINIR										
	3 DESPESAS CORRENTES										



Fiorilli SC Ltda - Software



P.M. EST. TURIST. DE PARAGUAÇU PTA
AVENIDA SIQUEIRA CAMP
44547305/0001-93

Anexo III - Unidades Executoras e Ações voltadas ao Desenvolvimento do Programa Governamental 3651, Data em 02/06/2025, página 26 de 232

Programa: 0003 ATENDIMENTO COM QUALIDADE

Objetivo: Atender o normal desenvolvimento do serviço administrativo.
Justificativa: Adequar a estrutura para o exercício dos serviços interno e externo.
Público Alvo: Contribuintes

1	MUNICÍPIO DE PARAGUAÇU PAULISTA									
023302	DESENVOLVIMENTO COMERCIA, IND E DE SERVIÇOS - SMDE									16.200,96
2013	MANUTENÇÃO DAS DEPENDENCIAS DA DIRETORIA - DEAF									
04	Administração									
122	Administração Geral									
00	A DEFINIR									
000	A DEFINIR									
3	DESPESAS CORRENTES									
Total Geral Financeiro										9.910.988,40
										6.924.000,00
										7.767.000,00
										7.762.265,56



Fiorilli SC Ltda - Software



P.M. EST. TURIST. DE PARAGUAÇU PTA
AVENIDA SIQUEIRA CAMP
44547305/0001-93

Anexo III - Unidades Executoras e Ações voltadas ao Desenvolvimento do Programa Governamental - 3612, Data em 02/06/2025, página 27 de 232

Programa: 0004 SERVIÇOS GERAIS À COMUNIDADE

Objetivo: Prover de recursos humanos com a devida capacitação, veículos, máquinas, equipamentos e materiais diversos necessários à realização dos serviços.

Justificativa: O quadro de funcionários necessita de treinamento, assim com há necessidade de aquisição de caminhões, máquinas pesadas, veículos leves e utensílios para realização dos serviços.

Público Alvo: Municípios

Metas		Unidade de Medida	Ind.Recente	Ind.Futuro	2022	2023	2024	2025
Indicador								
CAMINHÕES NOVOS	UN		0	5	2	3	1	3
MANUTENÇÃO DA ILUMINAÇÃO PÚBLICA	UN		0	0	0	0	0	3600
MANUTENÇÃO DE ESTRADAS RURAIS	KM		0	0	0	0	0	144000
MANUTENÇÃO DE PONTES E MATA BU	UN		0	0	0	0	0	72
MANUTENÇÃO GERAL	%		100	100	100	100	100	100
MAQUINAS PESADAS NOVAS	UN		0	4	1	2	1	1
PAVIMENTAÇÃO DE VIA PÚBLICA	M2		0	0	0	0	0	400
REFORMA/ADEQUAÇÃO PREDIOS	UN		0	3	1	1	2	1
REFORMA/AMPLIAÇÃO CEMITÉRIO	UN		0	1	1	1	1	1
VEICULOS LEVES NOVOS	UN		0	3	0	2	1	2

Ações		Unid.	Meia 2022	2022	Meia 2023	2023	Meia 2024	2024	Meia 2025	2025
Entidade	Proj/Ativ	Função	SubFun.	FonGr.	FonCód.	Categoria	Bem/Produto/Serviço			



Fiorilli SC Ltda - Software

Anexo PPA 2022-2025 retrato (0066136) SEI 3535507.414.00000071/2025-93 / pg. 29



P.M. EST. TURIST. DE PARAGUAÇU PTA
AVENIDA SIQUEIRA CAMP
44547305/0001-93

Anexo III - Unidades Executoras e Ações voltadas ao Desenvolvimento do Programa Governamental - 3651, Data em 02/06/2025, página 28 de 232

Programa: 0004 SERVIÇOS GERAIS À COMUNIDADE

Objetivo: Prover de recursos humanos com a devida capacitação, veículos, máquinas, equipamentos e materiais diversos necessários à realização dos serviços.

Justificativa: O quadro de funcionários necessita de treinamento, assim com há necessidade de aquisição de caminhões, máquinas pesadas, veículos leves e utensílios para realização dos serviços.

Público Alvo: Municípes

		SERVIÇOS	UN	0	0,00	0	0,00	0	0,00	0	50.000,00
1	MUNICÍPIO DE PARAGUAÇU PAULISTA										
	020208 CONTRATO COM A FUNAP										
	2115 MANUTENÇÃO PÚBLICA										
	15 Urbanismo										
	452 Serviços Urbanos										
	00 A DEFINIR										
	000 A DEFINIR										
	3 DESPESAS CORRENTES										

1	MUNICÍPIO DE PARAGUAÇU PAULISTA										
	020208 CONTRATO COM A FUNAP										
	2115 MANUTENÇÃO PÚBLICA										
	15 Urbanismo										
	452 Serviços Urbanos										
	00 A DEFINIR										
	000 A DEFINIR										
	4 DESPESAS DE CAPITAL										



Fiorilli SC Ltda - Software

Anexo PPA 2022-2025 retrato (0066136) SEI 3535507.414.00000071/2025-93 / pg. 30



P.M. EST. TURIST. DE PARAGUAÇU PTA
AVENIDA SIQUEIRA CAMP
44547305/0001-93

Anexo III - Unidades Executoras e Ações voltadas ao Desenvolvimento do Programa Governamental - 3651, Data em 02/06/2025, página 29 de 232

Programa: 0004 SERVIÇOS GERAIS À COMUNIDADE

Objetivo: Prover de recursos humanos com a devida capacitação, veículos, máquinas, equipamentos e materiais diversos necessários à realização dos serviços.

Justificativa: O quadro de funcionários necessita de treinamento, assim com há necessidade de aquisição de caminhões, máquinas pesados, veículos leves e utensílios para realização dos serviços.

Público Alvo: Municípes

		MANUTENÇÃO EM GERAL				DESPESAS DE CAPITAL			
			%		%		%		%
1	MUNICÍPIO DE PARAGUAÇU PAULISTA								
	020401 DIRETORIA DO DEPARTAMENTO - DOSP								
	2105 MANUTENCAO DO DEPTO DE OBRAS, LOGRADOUROS E S.E.R.M.								
	15 Urbanismo								
	452 Serviços Urbanos								
	00 A DEFINIR								
	000 A DEFINIR								
	4 DESPESAS DE CAPITAL								
		100	0,00	0	0,00	100	400.000,00	100	1.345.000,00
		100	0,00	0	0,00	100	400.000,00	100	1.582.712,00
		100	0,00	0	0,00	100	400.000,00	100	1.582.712,00
1	MUNICÍPIO DE PARAGUAÇU PAULISTA								
	020402 LOGRADOUROS PÚBLICOS								
	1005 PAVIMENTAÇÃO, GUIAS E SARJETAS								
	15 Urbanismo								
	451 Infra-Estrutura Urbana								
	00 A DEFINIR								
	000 A DEFINIR								
	4 DESPESAS DE CAPITAL								
		100	0,00	0	0,00	100	400.000,00	100	1.582.712,00
		100	0,00	0	0,00	100	400.000,00	100	1.582.712,00
		100	0,00	0	0,00	100	400.000,00	100	1.582.712,00



Fiorilli SC Ltda - Software



P.M. EST. TURIST. DE PARAGUAÇU PTA
AVENIDA SIQUEIRA CAMP
44547305/0001-93

Anexo III - Unidades Executoras e Ações voltadas ao Desenvolvimento do Programa Governamental - 3652, Data em 10/06/2025, página 30 de 232

Programa: 0004 SERVIÇOS GERAIS À COMUNIDADE

Objetivo: Prover de recursos humanos com a devida capacitação, veículos, máquinas, equipamentos e materiais diversos necessários à realização dos serviços.

Justificativa: O quadro de funcionários necessita de treinamento, assim com há necessidade de aquisição de caminhões, máquinas pesados, veículos leves e utensílios para realização dos serviços.

Público Alvo: Municípes

				OBRAS EROSÃO	%	100	5.000,00	100	5.000,00	100	5.000,00	0	0,00
1	MUNICÍPIO DE PARAGUAÇU PAULISTA												
	020402	LOGRADOUROS PÚBLICOS											
	1006	CONTROLE DE EROSÃO URBANA											
	15	Urbanismo											
		451	Infra-Estrutura Urbana										
			00	A DEFINIR									
			000	A DEFINIR									
			4	DESPESAS DE CAPITAL									

				REFORMAS/ADEQUAÇÕES	UN	1	10.000,00	1	50.000,00	2	5.000,00	0	589,98
1	MUNICÍPIO DE PARAGUAÇU PAULISTA												
	020402	LOGRADOUROS PÚBLICOS											
	1008	REFORMA/ADEQUAÇÃO DE PRÉDIOS PÚBLICOS											
	15	Urbanismo											
		451	Infra-Estrutura Urbana										
			00	A DEFINIR									
			000	A DEFINIR									
			4	DESPESAS DE CAPITAL									



Fiorilli SC Ltda - Software

Anexo PPA 2022-2025 retrato (0066136) SEI 3535507.414.00000071/2025-93 / pg. 32



P.M. EST. TURIST. DE PARAGUAÇU PTA
AVENIDA SIQUEIRA CAMP
44547305/0001-93

Anexo III - Unidades Executoras e Ações voltadas ao Desenvolvimento do Programa Governamental 3651, Data em 02/06/2025, página 31 de 232

Programa: 0004 SERVIÇOS GERAIS À COMUNIDADE

Objetivo: Prover de recursos humanos com a devida capacitação, veículos, máquinas, equipamentos e materiais diversos necessários à realização dos serviços.

Justificativa: O quadro de funcionários necessita de treinamento, assim com há necessidade de aquisição de caminhões, máquinas pesadas, veículos leves e utensílios para realização dos ser

Público Alvo: Municípios

UNIDADES		UN	1	100.000,00	1	150.000,00	0	100.000,00	0	0,00
1	MUNICÍPIO DE PARAGUAÇU PAULISTA									
020403	CEMITÉRIO E DIVISÃO SERVIÇOS FUNERÁRIOS									
1031	REFORMA/AMPLIAÇÃO CEMITÉRIO MUNICIPAL									
15	Urbanismo									
452	Serviços Urbanos									
00	A DEFINIR									
000	A DEFINIR									
4	DESPESAS DE CAPITAL									
MANUTENÇÃO GERAL		%	100	764.000,00	100	1.081.000,00	100	1.171.000,00	0	303.423,51
1	MUNICÍPIO DE PARAGUAÇU PAULISTA									
020403	CEMITÉRIO E DIVISÃO SERVIÇOS FUNERÁRIOS									
2019	MANUTENÇÃO DO SERVIÇO FUNERARIO									
15	Urbanismo									
452	Serviços Urbanos									
00	A DEFINIR									
000	A DEFINIR									
3	DESPESAS CORRENTES									



Fiorilli SC Ltda - Software



P.M. EST. TURIST. DE PARAGUAÇU PTA
AVENIDA SIQUEIRA CAMP
44547305/0001-93



Anexo III - Unidades Executoras e Ações voltadas ao Desenvolvimento do Programa Governamental - 36512, Data em 02/05/2025, página 32 de 232

Programa: 0004 SERVIÇOS GERAIS À COMUNIDADE

Objetivo: Prover de recursos humanos com a devida capacitação, veículos, máquinas, equipamentos e materiais diversos necessários à realização dos serviços.

Justificativa: O quadro de funcionários necessita de treinamento, assim com há necessidade de aquisição de caminhões, máquinas pesadas, veículos leves e utensílios para realização dos ser viços.

Público Alvo: Municípes

		MANUTENÇÃO GERAL								
		%	100	7.000,00	100	110.000,00	100	30.000,00	0	0,00
1	MUNICÍPIO DE PARAGUAÇU PAULISTA									
020403	CEMITÉRIO E DIVISÃO SERVIÇOS FUNERÁRIOS									
2019	MANUTENÇÃO DO SERVIÇO FUNERARIO									
15	Urbanismo									
452	Serviços Urbanos									
00	A DEFINIR									
000	A DEFINIR									
4	DESPESAS DE CAPITAL									

1	MUNICÍPIO DE PARAGUAÇU PAULISTA									
020404	SERVIÇOS ESTRADAS E RODAGENS MUNICIPAIS - SERM									
1010	REFORMA/RECUPERAÇÃO PONTES E ESTRADAS VICINAIS									
26	Transporte									
782	Transporte Rodoviário									
00	A DEFINIR									
000	A DEFINIR									
4	DESPESAS DE CAPITAL									



Fiorilli SC Ltda - Software

Anexo PPA 2022-2025 retrato (0066136) SEI 3535507.414.00000071/2025-93 / pg. 34



P.M. EST. TURIST. DE PARAGUAÇU PTA
AVENIDA SIQUEIRA CAMP
44547305/0001-93

Anexo III - Unidades Executoras e Ações voltadas ao Desenvolvimento do Programa Governamental - 3651, Data em 02/06/2025, página 33 de 232

Programa: 0004 SERVIÇOS GERAIS À COMUNIDADE

Objetivo: Prover de recursos humanos com a devida capacitação, veículos, máquinas, equipamentos e materiais diversos necessários à realização dos serviços.

Justificativa: O quadro de funcionários necessita de treinamento, assim com há necessidade de aquisição de caminhões, máquinas pesadas, veículos leves e utensílios para realização dos serviços.

Público Alvo: Municípios

		PARTICIPAÇÃO					
		%		%			
1	MUNICÍPIO DE PARAGUAÇU PAULISTA						
020404	SERVIÇOS ESTRADAS E RODAGENS MUNICIPAIS - SERM		100	2.610,00	100	2.500,00	0,00
2005	CIVAP - CONSÓRCIO INTERMUNICIPAL						
15	Urbanismo						
451	Infra-Estrutura Urbana						
00	A DEFINIR						
000	A DEFINIR						
3	DESPESAS CORRENTES						

1	MUNICÍPIO DE PARAGUAÇU PAULISTA						
020404	SERVIÇOS ESTRADAS E RODAGENS MUNICIPAIS - SERM		100	6.595.000,00	100	7.232.957,15	7.067.000,00
2105	MANUTENCAO DO DEPTO DE OBRAS, LOGRADOUROS E S.E.R.M.						
15	Urbanismo						
452	Serviços Urbanos						
00	A DEFINIR						
000	A DEFINIR						
3	DESPESAS CORRENTES						

							2.490.568,53



Fiorilli SC Ltda - Software



P.M. EST. TURIST. DE PARAGUAÇU PTA
AVENIDA SIQUEIRA CAMP
44547305/0001-93

Anexo III - Unidades Executoras e Ações voltadas ao Desenvolvimento do Programa Governamental 3651, Data em 02/06/2025, página 34 de 232

Programa: 0004 SERVIÇOS GERAIS À COMUNIDADE

Objetivo: Prover de recursos humanos com a devida capacitação, veículos, máquinas, equipamentos e materiais diversos necessários à realização dos serviços.

Justificativa: O quadro de funcionários necessita de treinamento, assim com há necessidade de aquisição de caminhões, máquinas pesadas, veículos leves e utensílios para realização dos ser

Público Alvo: Municipípes

		MANUTENÇÃO EM GERAL				
		%	100	20.000,00	100	20.000,00
1	MUNICIPIO DE PARAGUAÇU PAULISTA					5.718,20
	020404 SERVIÇOS ESTRADAS E RODAGENS MUNICIPAIS - SERM		100	20.000,00	100	20.000,00
	2105 MANUTENCAO DO DEPTO DE OBRAS, LOGRADOUROS E S.E.R.M.					0
	15 Urbanismo					
	452 Serviços Urbanos					
	00 A DEFINIR					
	000 A DEFINIR					
	4 DESPESAS DE CAPITAL					

1	MUNICIPIO DE PARAGUAÇU PAULISTA					100.000,00
	022002 GESTÃO DE CEMITERIO E SERVIÇOS FUNERARIOS - GCSF					
	1031 REFORMA/AMPLIAÇÃO CEMITÉRIO MUNICIPAL					
	15 Urbanismo					
	452 Serviços Urbanos					
	00 A DEFINIR					
	000 A DEFINIR					
	4 DESPESAS DE CAPITAL					



Fiorilli SC Ltda - Software



P.M. EST. TURIST. DE PARAGUAÇU PTA
AVENIDA SIQUEIRA CAMP
44547305/0001-93

Anexo III - Unidades Executoras e Ações voltadas ao Desenvolvimento do Programa Governamental - 3651, Data em 02/06/2025, página 35 de 232

Programa: 0004 SERVIÇOS GERAIS À COMUNIDADE

Objetivo: Prover de recursos humanos com a devida capacitação, veículos, máquinas, equipamentos e materiais diversos necessários à realização dos serviços.

Justificativa: O quadro de funcionários necessita de treinamento, assim com há necessidade de aquisição de caminhões, máquinas pesadas, veículos leves e utensílios para realização dos serviços.

Público Alvo: Municipíes

		MANUTENÇÃO GERAL	%	0	0,00	0	0,00	0	0,00	100	88.114,43
1	MUNICÍPIO DE PARAGUAÇU PAULISTA										
	022002 GESTÃO DE CEMITERIO E SERVIÇOS FUNERARIOS - GCSF										
	2019 MANUTENÇÃO DO SERVIÇO FUNERARIO										
	15 Urbanismo										
	452 Serviços Urbanos										
	00 A DEFINIR										
	000 A DEFINIR										
	3 DESPESAS CORRENTES										

		MANUTENÇÃO GERAL	%	0	0,00	0	0,00	0	0,00	100	30.000,00
1	MUNICÍPIO DE PARAGUAÇU PAULISTA										
	022002 GESTÃO DE CEMITERIO E SERVIÇOS FUNERARIOS - GCSF										
	2019 MANUTENÇÃO DO SERVIÇO FUNERARIO										
	15 Urbanismo										
	452 Serviços Urbanos										
	00 A DEFINIR										
	000 A DEFINIR										
	4 DESPESAS DE CAPITAL										



Fiorilli SC Ltda - Software

Anexo PPA 2022-2025 retrato (0066136) SEI 3535507.414.00000071/2025-93 / pg. 37



P.M. EST. TURIST. DE PARAGUAÇU PTA
AVENIDA SIQUEIRA CAMP
44547305/0001-93

Anexo III - Unidades Executoras e Ações voltadas ao Desenvolvimento do Programa Governamental 3651, Data em 02/06/2025, página 36 de 232

Programa: 0004 SERVIÇOS GERAIS À COMUNIDADE

Objetivo: Prover de recursos humanos com a devida capacitação, veículos, máquinas, equipamentos e materiais diversos necessários à realização dos serviços.

Justificativa: O quadro de funcionários necessita de treinamento, assim com há necessidade de aquisição de caminhões, máquinas pesadas, veículos leves e utensílios para realização dos serviços.

Público Alvo: Municípes

		MANUTENÇÃO EM GERAL	%	0	0,00	0	0,00	0	0,00	100	4.429.331,47
1	MUNICÍPIO DE PARAGUAÇU PAULISTA										
	022101 SERVIÇOS PÚBLICOS - SMOS										
	2105 MANUTENCAO DO DEPTO DE OBRAS, LOGRADOUROS E S.E.R.M.										
	15 Urbanismo										
	452 Serviços Urbanos										
	00 A DEFINIR										
	000 A DEFINIR										
	3 DESPESAS CORRENTES										

		MANUTENÇÃO EM GERAL	%	0	0,00	0	0,00	0	0,00	100	34.281,80
1	MUNICÍPIO DE PARAGUAÇU PAULISTA										
	022101 SERVIÇOS PÚBLICOS - SMOS										
	2105 MANUTENCAO DO DEPTO DE OBRAS, LOGRADOUROS E S.E.R.M.										
	15 Urbanismo										
	452 Serviços Urbanos										
	00 A DEFINIR										
	000 A DEFINIR										
	4 DESPESAS DE CAPITAL										



Fiorilli SC Ltda - Software

Anexo PPA 2022-2025 retrato (0066136) SEI 3535507.414.00000071/2025-93 / pg. 38



P.M. EST. TURIST. DE PARAGUAÇU PTA
AVENIDA SIQUEIRA CAMP
44547305/0001-93

Anexo III - Unidades Executoras e Ações voltadas ao Desenvolvimento do Programa Governamental 3651, Data em 02/06/2025, página 37 de 232

Programa: 0004 SERVIÇOS GERAIS À COMUNIDADE

Objetivo: Prover de recursos humanos com a devida capacitação, veículos, máquinas, equipamentos e materiais diversos necessários à realização dos serviços.

Justificativa: O quadro de funcionários necessita de treinamento, assim com há necessidade de aquisição de caminhões, máquinas pesadas, veículos leves e utensílios para realização dos ser viços.

Público Alvo: Municípes

		MANUTENÇÃO GERAL				
		%	0	0,00	0	0,00
1	MUNICÍPIO DE PARAGUAÇU PAULISTA					262.120,00
022102	MANUTENÇÃO DE PRÓPRIOS, RUAS E ESTRADAS MUNICIPAIS - SMOS					
1005	PAVIMENTAÇÃO, GUIAS E SARJETAS					
15	Urbanismo					
451	Infra-Estrutura Urbana					
00	A DEFINIR					
000	A DEFINIR					
4	DESPESAS DE CAPITAL					

1	MUNICÍPIO DE PARAGUAÇU PAULISTA					5.000,00
022102	MANUTENÇÃO DE PRÓPRIOS, RUAS E ESTRADAS MUNICIPAIS - SMOS					
1006	CONTROLE DE EROÇÃO URBANA					
15	Urbanismo					
451	Infra-Estrutura Urbana					
00	A DEFINIR					
000	A DEFINIR					
4	DESPESAS DE CAPITAL					



Fiorilli SC Ltda - Software

Anexo PPA 2022-2025 retrato (0066136) SEI 3535507.414.00000071/2025-93 / pg. 39



P.M. EST. TURIST. DE PARAGUAÇU PTA
AVENIDA SIQUEIRA CAMP
44547305/0001-93

Anexo III - Unidades Executoras e Ações voltadas ao Desenvolvimento do Programa Governamental - 3651, Data em 02/06/2025, página 38 de 232

Programa: 0004 SERVIÇOS GERAIS À COMUNIDADE

Objetivo: Prover de recursos humanos com a devida capacitação, veículos, máquinas, equipamentos e materiais diversos necessários à realização dos serviços.
Justificativa: O quadro de funcionários necessita de treinamento, assim com há necessidade de aquisição de caminhões, máquinas pesadas, veículos leves e utensílios para realização dos ser viços.

Público Alvo: Municípes

		REFORMAS/ADEQUAÇÕES	UN	0	0,00	0	0,00	0	0,00	1	4.410,02
1	MUNICÍPIO DE PARAGUAÇU PAULISTA										
	022102 MANUTENÇÃO DE PRÓPRIOS, RUAS E ESTRADAS MUNICIPAIS - SMOS										
	1008 REFORMA/ADEQUAÇÃO DE PRÉDIOS PÚBLICOS										
	15 Urbanismo										
	451 Infra-Estrutura Urbana										
	00 A DEFINIR										
	000 A DEFINIR										
	4 DESPESAS DE CAPITAL										

1	MUNICÍPIO DE PARAGUAÇU PAULISTA										
	022102 MANUTENÇÃO DE PRÓPRIOS, RUAS E ESTRADAS MUNICIPAIS - SMOS										
	1010 REFORMA/RECUPERAÇÃO PONTES E ESTRADAS VICINAIS										
	26 Transporte										
	782 Transporte Rodoviário										
	00 A DEFINIR										
	000 A DEFINIR										
	4 DESPESAS DE CAPITAL										

Total Geral Financeiro											10.466.437,94
											10.835.030,17
											12.180.668,87
											7.998.610,00



Fiorilli SC Ltda - Software



P.M. EST. TURIST. DE PARAGUAÇU PTA
AVENIDA SIQUEIRA CAMP
44547305/0001-93

Anexo III - Unidades Executoras e Ações voltadas ao Desenvolvimento do Programa Governamental - 3651, Data: em 10/06/2025, página 39 de 232

Programa: 0005 DESENVOLVIMENTO URBANO E HABITACIONAL

Objetivo: Executar, fiscalizar, promover e incentivar o desenvolvimento urbano e habitacional através do Plano Diretor e Plano Municipal de Interesse Social.

Justificativa: Com crescimento da área urbana municipal se faz necessário a Estruturação de um departamento voltado a exercer as atividades de fiscalização, promoção e elaboração de políticas de desenvolvimento da infraestrutura e adequação a legislação municipal para um crescimento ordeiro e de preservação do meio-ambiente.

Público Alvo: Municipíes

Metas		Unidade de Medida	Ind.Recente	Ind.Futuro	2022	2023	2024	2025
Indicador								
AVCB	UN	UNIDADE	0	0	0	0	0	19
CICLOFAIXAS	UN	UNIDADE	0	0	0	0	0	3
DRENAGEM	M2	METRO QUADRADO	0	0	0	0	0	100
MANUTENÇÃO EM GERAL	%	PERCENTUAL	100	100	100	100	100	100
OBRAS DE ACESSIBILIDADE	UN	UNIDADE	0	0	0	0	0	2
REVITALIZAÇÃO DAS PRAÇAS	UN	UNIDADE	0	0	0	0	0	3
REVITALIZAÇÃO DE CANTEIROS CENT	UN	UNIDADE	0	0	0	0	0	3

Ações

Entidade	Unid.Orçam.	ProjAtiv	Função	SubFun.	FonGr.	FonCód.	Categoria Bem/Produto/Serviço	Unid.	Meta 2022	2023	Meta 2024	2024	Meta 2025	2025



Fiorilli SC Ltda - Software

Anexo PPA 2022-2025 retrato (0066136) SEI 3535507.414.00000071/2025-93 / pg. 41



P.M. EST. TURIST. DE PARAGUAÇU PTA
AVENIDA SIQUEIRA CAMP
44547305/0001-93



Anexo III - Unidades Executoras e Ações voltadas ao Desenvolvimento do Programa Governamental 3651, Data em 02/06/2025, página 40 de 232

Programa: 0005 DESENVOLVIMENTO URBANO E HABITACIONAL

Objetivo: Executar, fiscalizar, promover e incentivar o desenvolvimento urbano e habitacional através do Plano Diretor e Plano Municipal de Interesse Social.
Justificativa: Com crescimento da área urbana municipal se faz necessário a Estruturação de um departamento voltado a exercer as atividades de fiscalização, promoção e elaboração de políticas de desenvolvimento da infraestrutura e adequação a legislação municipal para um crescimento ordeiro e de preservação do meio-ambiente.
Público Alvo: Municípios

		%		MANUTENÇÃO GERAL			
1	MUNICÍPIO DE PARAGUAÇU PAULISTA						
021901	DIRETORIA DE URBANISMO E HABITAÇÃO						239.984,66
2021	MANUTENÇÃO DIRETORIA DE URBANISMO E HABITAÇÃO			100	464.000,00	100	842.680,00
04	Administração			100	561.000,00	100	0
122	Administração Geral						
00	A DEFINIR						
000	A DEFINIR						
3	DESPESAS CORRENTES						

1	MUNICÍPIO DE PARAGUAÇU PAULISTA						
021901	DIRETORIA DE URBANISMO E HABITAÇÃO						0,00
2021	MANUTENÇÃO DIRETORIA DE URBANISMO E HABITAÇÃO			100	0,00	100	10.000,00
04	Administração			0	5.000,00	100	0
122	Administração Geral						
00	A DEFINIR						
000	A DEFINIR						
4	DESPESAS DE CAPITAL						



Fiorilli SC Ltda - Software



P.M. EST. TURIST. DE PARAGUAÇU PTA
AVENIDA SIQUEIRA CAMP
44547305/0001-93

Anexo III - Unidades Executoras e Ações voltadas ao Desenvolvimento do Programa Governamental - 36512, Data em 02/06/2025, página 41 de 232

Programa: 0005 DESENVOLVIMENTO URBANO E HABITACIONAL

Objetivo: Executar, fiscalizar, promover e incentivar o desenvolvimento urbano e habitacional através do Plano Diretor e Plano Municipal de Interesse Social.
Justificativa: Com crescimento da área urbana municipal se faz necessário a Estruturação de um departamento voltado a exercer as atividades de fiscalização, promoção e elaboração de políticas de desenvolvimento da infraestrutura e adequação a legislação municipal para um crescimento ordeiro e de preservação do meio-ambiente.

Público Alvo: Municípios

		MANUTENÇÃO GERAL					
		%	100	5.000,00	100	5.000,00	0
1	MUNICÍPIO DE PARAGUAÇU PAULISTA						
	021902 DIVISÃO DE URBANISMO						
	1011 MODERNIZAÇÃO DE PRAÇAS E JARDINS						
	15 Urbanismo						
	451 Infra-Estrutura Urbana						
	00 A DEFINIR						
	000 A DEFINIR						
	4 DESPESAS DE CAPITAL						
				5.000,00	100	5.000,00	0
						5.000,00	

		MANUTENÇÃO GERAL					
		%	100	5.000,00	100	5.000,00	0
1	MUNICÍPIO DE PARAGUAÇU PAULISTA						
	021902 DIVISÃO DE URBANISMO						
	1028 MANUTENÇÃO LOGRADOUROS PUBLICOS - URBANISMO						
	15 Urbanismo						
	451 Infra-Estrutura Urbana						
	00 A DEFINIR						
	000 A DEFINIR						
	4 DESPESAS DE CAPITAL						
				5.000,00	100	5.000,00	0
						294.066,26	



Fiorilli SC Ltda - Software



P.M. EST. TURIST. DE PARAGUAÇU PTA
AVENIDA SIQUEIRA CAMP
44547305/0001-93

Anexo III - Unidades Executoras e Ações voltadas ao Desenvolvimento do Programa Governamental 3651, Data em 02/06/2025, página 42 de 232

Programa: 0005 DESENVOLVIMENTO URBANO E HABITACIONAL

Objetivo: Executar, fiscalizar, promover e incentivar o desenvolvimento urbano e habitacional através do Plano Diretor e Plano Municipal de Interesse Social.

Justificativa: Com crescimento da área urbana municipal se faz necessário a Estruturação de um departamento voltado a exercer as atividades de fiscalização, promoção e elaboração de políticas de desenvolvimento da infraestrutura e adequação a legislação municipal para um crescimento ordeiro e de preservação do meio-ambiente.

Público Alvo: Municípes

		FMSAI - FUNDO MUNICIPAL DE %				FMSAI - FUNDO MUNICIPAL DE 0			
1	MUNICÍPIO DE PARAGUAÇU PAULISTA								
021903	FMSAI - FUNDO MUNICIPAL DE SANEMANENTO AMBIENTAL DE INFRAEST								114.380,00
1038	FMSAI - FUNDO MUNICIPAL DE SANEMANENTO AMBIENTAL							491.000,00	0
15	Urbanismo							100	0,00
451	Infra-Estrutura Urbana							0,00	0
00	A DEFINIR							0	0,00
000	A DEFINIR							0	0,00
4	DESPESAS DE CAPITAL							100	0,00
								690.000,00	100
								675.000,00	100
								309.000,00	100
								0	0
1	MUNICÍPIO DE PARAGUAÇU PAULISTA								171.621,00
021903	FMSAI - FUNDO MUNICIPAL DE SANEMANENTO AMBIENTAL DE INFRAEST								0
2101	FUNDO MUNICIPAL DE SANEMANENTO AMBIENTAL DE INFRAESTRUTURA								0
15	Urbanismo								0
451	Infra-Estrutura Urbana								0
00	A DEFINIR								0
000	A DEFINIR								0
3	DESPESAS CORRENTES								0



Fiorilli SC Ltda - Software

Anexo PPA 2022-2025 retrato (0066136) SEI 3535507.414.00000071/2025-93 / pg. 44



P.M. EST. TURIST. DE PARAGUAÇU PTA
AVENIDA SIQUEIRA CAMP
44547305/0001-93

ANEXO III - UNIDADES EXECUTORAS E AÇÕES VOLTADAS AO DESENVOLVIMENTO DO PROGRAMA GOVERNAMENTAL 02/06/2025 página 43 de 232

Programa: 0005 DESENVOLVIMENTO URBANO E HABITACIONAL

Objetivo: Executar, fiscalizar, promover e incentivar o desenvolvimento urbano e habitacional através do Plano Diretor e Plano Municipal de Interesse Social.

Justificativa: Com crescimento da área urbana municipal se faz necessário a Estruturação de um departamento voltado a exercer as atividades de fiscalização, promoção e elaboração de políticas de desenvolvimento da infraestrutura e adequação a legislação municipal para um crescimento ordeiro e de preservação do meio-ambiente.

Público Alvo: Municípios

		%							
1	MUNICÍPIO DE PARAGUAÇU PAULISTA		PERCENTUAL						
021903	FMSAI - FUNDO MUNICIPAL DE SANEAMENTO AMBIENTAL DE INFRAEST	100		110.000,00	100	125.000,00	100	5.000,00	0
2101	FUNDO MUNICIPAL DE SANEAMENTO AMBIENTAL DE INFRAESTRUTURA								
	15 Urbanismo								
	451 Infra-Estrutura Urbana								
	00 A DEFINIR								
	000 A DEFINIR								
	4 DESPESAS DE CAPITAL								

1	MUNICÍPIO DE PARAGUAÇU PAULISTA		MANUTENÇÃO GERAL						25.948,26
023501	GABINETE DA SECRETARIA - SMUH								
2021	MANUTENÇÃO DIRETORIA DE URBANISMO E HABITAÇÃO								
	04 Administração								
	122 Administração Geral								
	00 A DEFINIR								
	000 A DEFINIR								
	3 DESPESAS CORRENTES								



Fiorilli SC Ltda - Software

Anexo PPA 2022-2025 retrato (0066136) SEI 3535507.414.00000071/2025-93 / pg. 45



P.M. EST. TURIST. DE PARAGUAÇU PTA
AVENIDA SIQUEIRA CAMP
44547305/0001-93

Anexo III - Unidades Executoras e Ações voltadas ao Desenvolvimento do Programa Governamental 3651, Data em 02/06/2025, página 44 de 232

Programa: 0005 DESENVOLVIMENTO URBANO E HABITACIONAL

Objetivo: Executar, fiscalizar, promover e incentivar o desenvolvimento urbano e habitacional através do Plano Diretor e Plano Municipal de Interesse Social.

Justificativa: Com crescimento da área urbana municipal se faz necessário a Estruturação de um departamento voltado a exercer as atividades de fiscalização, promoção e elaboração de políticas de desenvolvimento da infraestrutura e adequação a legislação municipal para um crescimento ordeiro e de preservação do meio-ambiente.

Público Alvo: Municípios

		MANUTENÇÃO GERAL					
		%					
1	MUNICÍPIO DE PARAGUAÇU PAULISTA						10.000,00
	023501 GABINETE DA SECRETARIA - SMUH						
	2021 MANUTENÇÃO DIRETORIA DE URBANISMO E HABITAÇÃO						
	04 Administração						
	122 Administração Geral						
	00 A DEFINIR						
	000 A DEFINIR						
	4 DESPESAS DE CAPITAL						

		MANUTENÇÃO GERAL					
		%					
1	MUNICÍPIO DE PARAGUAÇU PAULISTA						79.000,00
	023502 URBANISMO						
	1011 MODERNIZAÇÃO DE PRAÇAS E JARDINS						
	15 Urbanismo						
	451 Infra-Estrutura Urbana						
	00 A DEFINIR						
	000 A DEFINIR						
	4 DESPESAS DE CAPITAL						



Fiorilli SC Ltda - Software

Anexo PPA 2022-2025 retrato (0066136) SEI 3535507.414.00000071/2025-93 / pg. 46



P.M. EST. TURIST. DE PARAGUAÇU PTA
AVENIDA SIQUEIRA CAMP
44547305/0001-93

Anexo III - Unidades Executoras e Ações voltadas ao Desenvolvimento do Programa Governamental - 3651, Data em 02/06/2025, página 45 de 232

Programa: 0005 DESENVOLVIMENTO URBANO E HABITACIONAL

Objetivo: Executar, fiscalizar, promover e incentivar o desenvolvimento urbano e habitacional através do Plano Diretor e Plano Municipal de Interesse Social.
Justificativa: Com crescimento da área urbana municipal se faz necessário a Estruturação de um departamento voltado a exercer as atividades de fiscalização, promoção e elaboração de políticas de desenvolvimento da infraestrutura e adequação a legislação municipal para um crescimento ordeiro e de preservação do meio-ambiente.

Público Alvo: Municípios

		MANUTENÇÃO GERAL				DESPESAS DE CAPITAL			
		%				%			
1	MUNICÍPIO DE PARAGUAÇU PAULISTA								
	023502 URBANISMO								
	1028 MANUTENÇÃO LOGRADOUROS PÚBLICOS - URBANISMO								
	15 Urbanismo								
	451 Infra-Estrutura Urbana								
	00 A DEFINIR								
	000 A DEFINIR								
	4 DESPESAS DE CAPITAL								
		5.000,00	100	0,00	0	0,00	0	0,00	0

1	MUNICÍPIO DE PARAGUAÇU PAULISTA								
	023503 FMSAI - FUNDO MUNICIPAL DE SANEAMENTO AMBIENTAL DE INFRAEST								
	1038 FMSAI - FUNDO MUNICIPAL DE SANEAMENTO AMBIENTAL								
	15 Urbanismo								
	451 Infra-Estrutura Urbana								
	00 A DEFINIR								
	000 A DEFINIR								
	4 DESPESAS DE CAPITAL								
		441.620,00	100	0,00	0	0,00	0	0,00	0



Fiorilli SC Ltda - Software



P.M. EST. TURIST. DE PARAGUAÇU PTA
AVENIDA SIQUEIRA CAMP
44547305/0001-93

Anexo III - Unidades Executoras e Ações voltadas ao Desenvolvimento do Programa Governamental - 3612, Data em 02/06/2025, página 46 de 232

Programa: 0005 DESENVOLVIMENTO URBANO E HABITACIONAL

Objetivo: Executar, fiscalizar, promover e incentivar o desenvolvimento urbano e habitacional através do Plano Diretor e Plano Municipal de Interesse Social.
Justificativa: Com crescimento da área urbana municipal se faz necessário a Estruturação de um departamento voltado a exercer as atividades de fiscalização, promoção e elaboração de políticas de desenvolvimento da infraestrutura e adequação a legislação municipal para um crescimento ordeiro e de preservação do meio-ambiente.

Público Alvo: Municípios

	PERCENTUAL	%	0	0,00	0	0,00	0	0,00	100	277.379,00
1 MUNICIPIO DE PARAGUAÇU PAULISTA										
023503 FMSAI - FUNDO MUNICIPAL DE SANEAMENTO AMBIENTAL DE INFRAEST										
2101 FUNDO MUNICIPAL DE SANEAMENTO AMBIENTAL DE INFRAESTRUTURA										
15 Urbanismo										
451 Infra-Estrutura Urbana										
00 A DEFINIR										
000 A DEFINIR										
3 DESPESAS CORRENTES										
PERCENTUAL										
1 MUNICIPIO DE PARAGUAÇU PAULISTA										
023503 FMSAI - FUNDO MUNICIPAL DE SANEAMENTO AMBIENTAL DE INFRAEST										
2101 FUNDO MUNICIPAL DE SANEAMENTO AMBIENTAL DE INFRAESTRUTURA										
15 Urbanismo										
451 Infra-Estrutura Urbana										
00 A DEFINIR										
000 A DEFINIR										
4 DESPESAS DE CAPITAL										
Total Geral Financeiro			1.274.000,00		1.376.000,00		1.956.746,26			1.369.932,92



Fiorilli SC Ltda - Software



P.M. EST. TURIST. DE PARAGUAÇU PTA
AVENIDA SIQUEIRA CAMP
44547305/0001-93

Anexo III - Unidades Executoras e Ações voltadas ao Desenvolvimento do Programa Governamental - 3651, Data: em 10/06/2025, página 47 de 232

Programa: 0006 DESENVOLVIMENTO RURAL

Objetivo: Prover o município de uma boa infraestrutura para o desenvolvimento da produção rural, incrementar o abastecimento da cidade de produtos agrícolas oriundos da produção local, adequações e melhorias no abate e distribuição de produtos de origem animal, assim como buscar a conservação do solo e preservação do meio ambiente.

Justificativa: Em vista das carências do setor, o projeto busca proporcionar suporte ao produtor rural visando prestar serviços ao pequeno produtor, assim como desenvolver atividades eficiente s de preservação do meio-ambiente, em degeneração por uso inadequado.

Público Alvo: Municípios

Metas							
Indicador	Unidade de Medida	Ind.Recente	Ind.Futuro	2022	2023	2024	2025
APOIO ASSOCIAÇÃO DE PRODUTORES	UNIDADE	0	0	0	0	0	1
APOIO ASSOCIAÇÃO DE PRODUTORES	PERCENTUAL	100	100	100	100	100	100
AQUISIÇÃO DE EQUIPAMENTOS AGRIC UN	UNIDADE	0	4	1	2	1	2
MANUTENÇÃO GERAL	PERCENTUAL	100	100	100	100	100	100

Ações																	
Entidade	Unid.Organ.	ProjAtiv	Função	SubFun.	FonGr.	FonCód.	Categoria	Bem/Produto/Serviço	Unid.	Meta 2022	2022	Meta 2023	2023	Meta 2024	2024	Meta 2025	2025
1	MUNICÍPIO DE PARAGUAÇU PAULISTA							EQUIPAMENTOS	UN	1	5.000,00	2	10.000,00	1	5.000,00	0	0,00
	020501	DIVISÃO AGRICULTURA E ABASTECIMENTO - DEAA						EQUIPAMENTOS AGRICOLAS E MATERIAIS PERMANENTE									
		1013															
			20														
				606				Extensão Rural									
					00			A DEFINIR									
						000		A DEFINIR									
							4	DESPESAS DE CAPITAL									



Fiorilli SC Ltda - Software



P.M. EST. TURIST. DE PARAGUAÇU PTA
AVENIDA SIQUEIRA CAMP
44547305/0001-93



Anexo III - Unidades Executoras e Ações voltadas ao Desenvolvimento do Programa Governamental - 3651, Data: em 02/06/2025, página 48 de 232

Programa: 0006 DESENVOLVIMENTO RURAL

Objetivo: Prover o município de uma boa infraestrutura para o desenvolvimento da produção rural, incrementar o abastecimento da cidade de produtos agrícolas oriundos da produção local, adequações e melhorias no abate e distribuição de produtos de origem animal, assim como buscar a conservação do solo e preservação do meio ambiente.

Justificativa: Em vista das carências do setor, o projeto busca proporcionar suporte ao produtor rural visando prestar serviços ao pequeno produtor, assim como desenvolver atividades eficiente s de preservação do meio-ambiente, em degeneração por uso inadequado.

Público Alvo: Municípios

		MINUTENÇÃO EM GERAL	%	0	0,00	100	20.000,00	0	0,00	0	0,00	
1	MUNICÍPIO DE PARAGUAÇU PAULISTA											
020501	DIVISÃO AGRICULTURA E ABASTECIMENTO - DEAA											
1034	REFORMA/ADEQUAÇÃO DO FRIGORÍFICO REGIONAL											
20	Agricultura											
605	Abastecimento											
00	A DEFINIR											
000	A DEFINIR											
4	DESPESAS DE CAPITAL											

1	MUNICÍPIO DE PARAGUAÇU PAULISTA	MANUTENÇÃO GERAL	%	100	246.000,00	100	351.000,00	100	331.000,00	0	160.689,26	
020501	DIVISÃO AGRICULTURA E ABASTECIMENTO - DEAA											
2022	MANUTENÇÃO DIRETORIA DE AGRICULTURA E ABASTECIMENTO											
20	Agricultura											
606	Extensão Rural											
00	A DEFINIR											
000	A DEFINIR											
3	DESPESAS CORRENTES											



Fiorilli SC Ltda - Software



P.M. EST. TURIST. DE PARAGUAÇU PTA
AVENIDA SIQUEIRA CAMP
44547305/0001-93

Anexo III - Unidades Executoras e Ações voltadas ao Desenvolvimento do Programa Governamental - 3651, Data em 02/06/2025, página 49 de 232

Programa: 0006 DESENVOLVIMENTO RURAL

Objetivo: Prover o município de uma boa infraestrutura para o desenvolvimento da produção rural, incrementar o abastecimento da cidade de produtos agrícolas oriundos da produção local, adequações e melhorias no abate e distribuição de produtos de origem animal, assim como buscar a conservação do solo e preservação do meio ambiente.

Justificativa: Em vista das carências do setor, o projeto busca proporcionar suporte ao produtor rural visando prestar serviços ao pequeno produtor, assim como desenvolver atividades eficiente s de preservação do meio-ambiente, em degeneration por uso inadequado.

Público Alvo: Municípios

		MANUTENÇÃO GERAL	%	0	0,00	0	0,00	0	0,00
1	MUNICÍPIO DE PARAGUAÇU PAULISTA								
020501	DIVISÃO AGRICULTURA E ABASTECIMENTO - DEAA								
2022	MANUTENÇÃO DIRETORIA DE AGRICULTURA E ABASTECIMENTO								
20	Agricultura								
606	Extensão Rural								
00	A DEFINIR								
000	A DEFINIR								
4	DESPESAS DE CAPITAL								

		MANUTENÇÃO GERAL	%	100	10.000,00	100	10.000,00	100	10.000,00
1	MUNICÍPIO DE PARAGUAÇU PAULISTA								
020501	DIVISÃO AGRICULTURA E ABASTECIMENTO - DEAA								
2023	MANUTENÇÃO DO VIVEIRO MUNICIPAL								
18	Gestão Ambiental								
542	Controle Ambiental								
00	A DEFINIR								
000	A DEFINIR								
3	DESPESAS CORRENTES								



Fiorilli SC Ltda - Software



P.M. EST. TURIST. DE PARAGUAÇU PTA
AVENIDA SIQUEIRA CAMP
44547305/0001-93



Anexo III - Unidades Executoras e Ações voltadas ao Desenvolvimento do Programa Governamental 3651, Data em 02/06/2025 página 50 de 232

Programa: 0006 DESENVOLVIMENTO RURAL

Objetivo: Prover o município de uma boa infraestrutura para o desenvolvimento da produção rural, incrementar o abastecimento da cidade de produtos agrícolas oriundos da produção local, adequações e melhorias no abate e distribuição de produtos de origem animal, assim como buscar a conservação do solo e preservação do meio ambiente.

Justificativa: Em vista das carências do setor, o projeto busca proporcionar suporte ao produtor rural visando prestar serviços ao pequeno produtor, assim como desenvolver atividades eficiente s de preservação do meio-ambiente, em degeneração por uso inadequado.

Público Alvo: Municípios

		PERCENTUAL	%	100	21.000,00	100	21.000,00	100	21.000,00	0	21.000,00	0	0,00
1	MUNICÍPIO DE PARAGUAÇU PAULISTA												
	020501 DIVISÃO AGRICULTURA E ABASTECIMENTO - DEAA												
	2103 MANUTENÇÃO DO FRIGORIFICO REGIONAL												
	20 Agricultura												
	605 Abastecimento												
	00 A DEFINIR												
	000 A DEFINIR												
	3 DESPESAS CORRENTES												

	MANUTENÇÃO EM GERAL			100	20.000,00	0	0,00	0	0,00	0	0,00	0	0,00
1	MUNICÍPIO DE PARAGUAÇU PAULISTA												
	020501 DIVISÃO AGRICULTURA E ABASTECIMENTO - DEAA												
	2104 REFORMA/ADEQUAÇÃO DO FRIGORIFICO REGIONAL												
	20 Agricultura												
	605 Abastecimento												
	00 A DEFINIR												
	000 A DEFINIR												
	4 DESPESAS DE CAPITAL												



Fiorilli SC Ltda - Software



P.M. EST. TURIST. DE PARAGUAÇU PTA
AVENIDA SIQUEIRA CAMP
44547305/0001-93

Anexo III - Unidades Executoras e Ações voltadas ao Desenvolvimento do Programa Governamental 3651, Data em 02/06/2025, página 51 de 232

Programa: 0006 DESENVOLVIMENTO RURAL

Objetivo: Prover o município de uma boa infraestrutura para o desenvolvimento da produção rural, incrementar o abastecimento da cidade de produtos agrícolas oriundos da produção local, adequações e melhorias no abate e distribuição de produtos de origem animal, assim como buscar a conservação do solo e preservação do meio ambiente.

Justificativa: Em vista das carências do setor, o projeto busca proporcionar suporte ao produtor rural visando prestar serviços ao pequeno produtor, assim como desenvolver atividades eficientes de preservação do meio-ambiente, em degeneração por uso inadequado.

Público Alvo: Municípios

		UN	0	0,00	0	0,00	0	0,00	2	5.000,00
1	MUNICÍPIO DE PARAGUAÇU PAULISTA									
022201	GABINETE DA SECRETARIA - SMAA									
1013	AQUISIÇÃO DE EQUIPAMENTOS AGRICOLAS E MATERIAIS PERMANENTE									
20	Agricultura									
606	Extensão Rural									
00	A DEFINIR									
000	A DEFINIR									
4	DESPESAS DE CAPITAL									

		%	0	0,00	0	0,00	0	0,00	100	324.210,74
1	MUNICÍPIO DE PARAGUAÇU PAULISTA									
022201	GABINETE DA SECRETARIA - SMAA									
2022	MANUTENÇÃO DIRETORIA DE AGRICULTURA E ABASTECIMENTO									
20	Agricultura									
606	Extensão Rural									
00	A DEFINIR									
000	A DEFINIR									
3	DESPESAS CORRENTES									



Fiorilli SC Ltda - Software



P.M. EST. TURIST. DE PARAGUAÇU PTA
AVENIDA SIQUEIRA CAMP
44547305/0001-93

Anexo III - Unidades Executoras e Ações voltadas ao Desenvolvimento do Programa Governamental - 3651, Data em 02/06/2025, página 52 de 232

Programa: 0006 DESENVOLVIMENTO RURAL

Objetivo: Prover o município de uma boa infraestrutura para o desenvolvimento da produção rural, incrementar o abastecimento da cidade de produtos agrícolas oriundos da produção local, adequações e melhorias no abate e distribuição de produtos de origem animal, assim como buscar a conservação do solo e preservação do meio ambiente.

Justificativa: Em vista das carências do setor, o projeto busca proporcionar suporte ao produtor rural visando prestar serviços ao pequeno produtor, assim como desenvolver atividades eficientes de preservação do meio-ambiente, em degeração por uso inadequado.

Público Alvo: Municípios

1	MUNICÍPIO DE PARAGUAÇU PAULISTA									
	022201	GABINETE DA SECRETARIA - SMAA								
	2022	MANUTENÇÃO DIRETORIA DE AGRICULTURA E ABASTECIMENTO								
	20	Agricultura								
	606	Extensão Rural								
	00	A DEFINIR								
	000	A DEFINIR								
	4	DESPESAS DE CAPITAL								
Total Geral Financeiro										682.841,02
Total Geral Financeiro										367.000,00
Total Geral Financeiro										412.000,00
Total Geral Financeiro										302.000,00



Fiorilli SC Ltda - Software

Anexo PPA 2022-2025 retrato (0066136) SEI 3535507.414.00000071/2025-93 / pg. 54



P.M. EST. TURIST. DE PARAGUAÇU PTA
AVENIDA SIQUEIRA CAMP
44547305/0001-93

Anexo III - Unidades Executoras e Ações voltadas ao Desenvolvimento do Programa Governamental - 3611, Data em 02/06/2025, página 53 de 232

Programa: 0007 APOIO EDUCACIONAL

Objetivo: Prover o sistema de ensino com ações complementares capazes de atender as respectivas demandas.

Justificativa: O sistema de ensino deverá atender o alunado não somente no que tange as questões do ensino/aprendizagem, mas em todas as atividades correlatas e inerentes ao processo tais como atendimento psicopedagógico, transporte escolar, material didático e atendimento inclusivo aos alunos tidos como especiais.

Público Alvo: Alunos e Servidores

Metas		Unidade de Medida		Ind. Recente		Ind. Futuro		2022		2023		2024		2025	
Indicador	UN	UNIDADE	%	3682	100	4200	100	3682	100	4000	100	6000	100	4000	100
ALUNOS ATENDIDOS															
MANUTENÇÃO EM GERAL		PERCENTUAL													

Ações		Unid.	Meta 2022	2022	Meta 2023	2023	Meta 2024	2024	Meta 2025	2025
1	MUNICIPIO DE PARAGUAÇU PAULISTA	%	100	2.200.000,00	100	4.500.000,00	100	4.000.000,00	0	1.374.288,73
	FUNDEB - FUNDO MANUT.DESENV.EDUC.BASICA VAL.PROF.MAGIST.									
	2036 MANUTENÇÃO PROGRAMA DE ALIMENTAÇÃO DO SERVIDOR									
	12 Educação									
	361 Ensino Fundamental									
	00 A DEFINIR									
	000 A DEFINIR									
	3 DESPESAS CORRENTES									



Fiorilli SC Ltda - Software

Anexo PPA 2022-2025 retrato (0066136) SEI 3535507.414.00000071/2025-93 / pg. 55



P.M. EST. TURIST. DE PARAGUAÇU PTA
AVENIDA SIQUEIRA CAMP
44547305/0001-93



Anexo III - Unidades Executoras e Ações voltadas ao Desenvolvimento do Programa Governamental - 3651, Data em 02/06/2025, página 54 de 232

Programa: 0007 APOIO EDUCACIONAL

Objetivo: Prover o sistema de ensino com ações complementares capazes de atender as respectivas demandas.

Justificativa: O sistema de ensino deverá atender o alunado não somente no que tange as questões do ensino/aprendizagem, mas em todas as atividades correlatas e inerentes ao processo tais como atendimento psicopedagógico, transporte escolar, material didático e atendimento inclusivo aos alunos tidos como especiais.

Público Alvo: Alunos e Servidores

1	MUNICÍPIO DE PARAGUAÇU PAULISTA								
	020606 FUNDEB - FUNDO MANUT.DESENV.EDUC.BASICA VAL.PROF.MAGIST.								692.798,56
	2036 MANUTENÇÃO PROGRAMA DE ALIMENTAÇÃO DO SERVIDOR								0
	12 Educação								1.900.000,00
	365 Educação Infantil								2.100.000,00
	00 A DEFINIR								100
	000 A DEFINIR								100
	3 DESPESAS CORRENTES								100
									1.600.000,00
									100
									17.050.000,00
									100
									18.665.000,00
									100
									19.590.600,00
									100
									8.938.432,70
									0
									0
									0



Fiorilli SC Ltda - Software



P.M. EST. TURIST. DE PARAGUAÇU PTA
AVENIDA SIQUEIRA CAMP
44547305/0001-93

Anexo III - Unidades Executoras e Ações voltadas ao Desenvolvimento do Programa Governamental - 3651, Data em 02/06/2025, página 55 de 232

Programa: 0007 APOIO EDUCACIONAL

Objetivo: Prover o sistema de ensino com ações complementares capazes de atender as respectivas demandas.

Justificativa: O sistema de ensino deverá atender o aluno não somente no que tange as questões do ensino/aprendizagem, mas em todas as atividades correlatas e inerentes ao processo tais como atendimento psicopedagógico, transporte escolar, material didático e atendimento inclusivo aos alunos tidos como especiais.

Público Alvo: Alunos e Servidores

		%		R\$	
1	MUNICIPIO DE PARAGUAÇU PAULISTA				
020606	FUNDEB - FUNDO MANUT.DESENV.EDUC.BASICA VAL.-PROF.MAGIST.				1.231.523,97
2039	MANUTENÇÃO ENSINO FUNDAMENTAL - FUNDEB 30%	100	2.220.000,00	100	3.380.000,00
12	Educação			100	3.440.000,00
361	Ensino Fundamental				
00	A DEFINIR				
000	A DEFINIR				
3	DESPESAS CORRENTES				

1	MUNICIPIO DE PARAGUAÇU PAULISTA				
020606	FUNDEB - FUNDO MANUT.DESENV.EDUC.BASICA VAL.-PROF.MAGIST.				6.105.232,16
2040	MANUTENÇÃO CRECHES E PRÉ-ESCOLAS - FUNDEB 70%	100	13.080.000,00	100	12.455.000,00
12	Educação			100	13.169.400,00
365	Educação Infantil				
00	A DEFINIR				
000	A DEFINIR				
3	DESPESAS CORRENTES				



Fiorilli SC Ltda - Software

Anexo PPA 2022-2025 retrato (0066136) SEI 3535507.414.00000071/2025-93 / pg. 57



P.M. EST. TURIST. DE PARAGUAÇU PTA
AVENIDA SIQUEIRA CAMP
44547305/0001-93

Anexo III - Unidades Executoras e Ações voltadas ao Desenvolvimento do Programa Governamental 3651, Data em 02/06/2025, página 56 de 232

Programa: 0007 APOIO EDUCACIONAL

Objetivo: Prover o sistema de ensino com ações complementares capazes de atender as respectivas demandas.

Justificativa: O sistema de ensino deverá atender o alunado não somente no que tange as questões do ensino/aprendizagem, mas em todas as atividades correlatas e inerentes ao processo tais como atendimento psicopedagógico, transporte escolar, material didático e atendimento inclusivo aos alunos tidos como especiais.

Público Alvo: Alunos e Servidores

		SERVIDORES		%			
1	MUNICÍPIO DE PARAGUAÇU PAULISTA						
	022305 FUNDEB - MANU.DESENV.EDUC.BASICA.VAL.PROF.MAGIST					100	1.885.711,27
	2036 MANUTENÇÃO PROGRAMA DE ALIMENTAÇÃO DO SERVIDOR					0,00	0,00
	12 Educação					0	0,00
	361 Ensino Fundamental					0,00	0,00
	00 A DEFINIR					0	0,00
	000 A DEFINIR					0,00	0,00
	3 DESPESAS CORRENTES					0,00	0,00

		SERVIDORES		%			
1	MUNICÍPIO DE PARAGUAÇU PAULISTA						
	022305 FUNDEB - MANU.DESENV.EDUC.BASICA.VAL.PROF.MAGIST					100	1.677.201,44
	2036 MANUTENÇÃO PROGRAMA DE ALIMENTAÇÃO DO SERVIDOR					0,00	0,00
	12 Educação					0	0,00
	365 Educação Infantil					0,00	0,00
	00 A DEFINIR					0	0,00
	000 A DEFINIR					0,00	0,00
	3 DESPESAS CORRENTES					0,00	0,00



Fiorilli SC Ltda - Software

Anexo PPA 2022-2025 retrato (0066136) SEI 3535507.414.00000071/2025-93 / pg. 58



P.M. EST. TURIST. DE PARAGUAÇU PTA
AVENIDA SIQUEIRA CAMP
44547305/0001-93

Anexo III - Unidades Executoras e Ações voltadas ao Desenvolvimento do Programa Governamental 3612, Data em 02/06/2025, página 57 de 232

Programa: 0007 APOIO EDUCACIONAL

Objetivo: Prover o sistema de ensino com ações complementares capazes de atender as respectivas demandas.

Justificativa: O sistema de ensino deverá atender o alunado não somente no que tange as questões do ensino/aprendizagem, mas em todas as atividades correlatas e inerentes ao processo tais como atendimento psicopedagógico, transporte escolar, material didático e atendimento inclusivo aos alunos tidos como especiais.

Público Alvo: Alunos e Servidores

		MANUTENÇÃO GERAL				
		%	0	0,00	0	0,00
1	MUNICÍPIO DE PARAGUAÇU PAULISTA					
022305	FUNDEB - MANU.DESENV.EDUC.BASICA.VAL.PROF.MAGIST					11.204.067,30
2038	MANUTENÇÃO DO ENSINO FUNDAMENTAL - FUNDEB 70%					
12	Educação					
361	Ensino Fundamental					
00	A DEFINIR					
000	A DEFINIR					
3	DESPESAS CORRENTES					

1	MUNICÍPIO DE PARAGUAÇU PAULISTA					
022305	FUNDEB - MANU.DESENV.EDUC.BASICA.VAL.PROF.MAGIST					1.689.476,03
2039	MANUTENÇÃO DO ENSINO FUNDAMENTAL - FUNDEB 30%					
12	Educação					
361	Ensino Fundamental					
00	A DEFINIR					
000	A DEFINIR					
3	DESPESAS CORRENTES					



Fiorilli SC Ltda - Software



P.M. EST. TURIST. DE PARAGUAÇU PTA
AVENIDA SIQUEIRA CAMP
44547305/0001-93

Anexo III - Unidades Executoras e Ações voltadas ao Desenvolvimento do Programa Governamental 3651, Data em 02/06/2025, página 58 de 232

Programa: 0007 APOIO EDUCACIONAL

Objetivo: Prover o sistema de ensino com ações complementares capazes de atender as respectivas demandas.

Justificativa: O sistema de ensino deverá atender o alunado não somente no que tange as questões do ensino/aprendizagem, mas em todas as atividades correlatas e inerentes ao processo tais como atendimento psicopedagógico, transporte escolar, material didático e atendimento inclusivo aos alunos tidos como especiais.

Público Alvo: Alunos e Servidores

1	MUNICÍPIO DE PARAGUAÇU PAULISTA								
	022305 FUNDEB - MANU.DESENV.EDUC.BASICA.VAL.PROF.MAGIST								7.851.267,84
	2040 MANUTENÇÃO CRECHES E PRÉ-ESCOLAS - FUNDEB 70%								
	12 Educação								
	365 Educação Infantil								
	00 A DEFINIR								
	000 A DEFINIR								
	4 DESPESAS DE CAPITAL								
Total Geral Financeiro									42.650.000,00

36.150.000,00 41.100.000,00 42.100.000,00



Fiorilli SC Ltda - Software

Anexo PPA 2022-2025 retrato (0066136) SEI 3535507.414.00000071/2025-93 / pg. 60



P.M. EST. TURIST. DE PARAGUAÇU PTA
AVENIDA SIQUEIRA CAMP
44547305/0001-93

Anexo III - Unidades Executoras e Ações voltadas ao Desenvolvimento do Programa Governamental - 3651, Data em 02/06/2025, página 59 de 232

Programa: 0008 ATENÇÃO À CRIANÇA

Objetivo: Atender a demanda existente e ampliar o atendimento da rede de educação infantil (Creches e Pré-Escola).
Justificativa: A educação infantil, primeira etapa da educação básica, constitui-se no período inicial do processo ensino aprendizagem de responsabilidade da administração municipal como preconizado no Plano Nacional de Educação e priorizado pela atual Gestão.
Público Alvo: Alunos e Servidores

Metas									
Indicador	Unidade de Medida	Ind.Recente	Ind.Futuro	2022	2023	2024	2025	2024	2025
ALUNOS ATENDIDOS	UNIDADE	1922	2400	1922	2050	2000	2100		
MANUTENÇÃO GERAL	%	100	100	100	100	100	100		
REFORMA/AMPLIAÇÃO UNIDADES ESC UN	UNIDADE	0	13	3	4	3	4		

Ações														
Entidade	Unid.Orçam.	ProjAtiv	Função	SubFun.	FonGr.	FonCód.	Categoria Bem/Produto/Serviço	Unid.	Meta 2022	2023	Meta 2023	2024	Meta 2024	2025
1	MUNICÍPIO DE PARAGUAÇU PAULISTA						REFORMA/AMPLIAÇÃO	UN	3	4	300.000,00	3	431.243,75	0
	020601	MANUTENÇÃO DE RECURSOS ADICIONAIS DA EDUCAÇÃO												24.414,56
		1015	REFORMA/AMPLIAÇÃO DE UNIDADES ESCOLARES											
		12	Educação											
			365	Educação Infantil										
				00	A DEFINIR									
					000	A DEFINIR								
						4	DESPESAS DE CAPITAL							



Fiorilli SC Ltda - Software



P.M. EST. TURIST. DE PARAGUAÇU PTA
AVENIDA SIQUEIRA CAMP
44547305/0001-93

Anexo III - Unidades Executoras e Ações voltadas ao Desenvolvimento do Programa Governamental - 3651, Data em 02/06/2025, página 60 de 232

Programa: 0008 ATENÇÃO À CRIANÇA

Objetivo: Atender a demanda existente e ampliar o atendimento da rede de educação infantil (Creches e Pré-Escola).

Justificativa: A educação infantil, primeira etapa da educação básica, constitui-se no período inicial do processo ensino aprendizagem de responsabilidade da administração municipal como preconizado no Plano Nacional de Educação e priorizado pela atual Gestão.

Público Alvo: Alunos e Servidores

		MANUTENÇÃO GERAL	%	100	1.855.000,00	100	2.255.000,00	100	2.105.000,00	0	979.991,62
1	MUNICÍPIO DE PARAGUAÇU PAULISTA										
020601	MANUTENÇÃO DE RECURSOS ADICIONAIS DA EDUCAÇÃO										
2082	MANUTENÇÃO SALARIO EDUCAÇÃO - OSE										
12	Educação										
365	Educação Infantil										
00	A DEFINIR										
000	A DEFINIR										
3	DESPESAS CORRENTES										

1	MUNICÍPIO DE PARAGUAÇU PAULISTA										
020601	MANUTENÇÃO DE RECURSOS ADICIONAIS DA EDUCAÇÃO										
2082	MANUTENÇÃO SALARIO EDUCAÇÃO - OSE										
12	Educação										
365	Educação Infantil										
00	A DEFINIR										
000	A DEFINIR										
4	DESPESAS DE CAPITAL										



Fiorilli SC Ltda - Software

Anexo PPA 2022-2025 retrato (0066136) SEI 3535507.414.00000071/2025-93 / pg. 62



P.M. EST. TURIST. DE PARAGUAÇU PTA
AVENIDA SIQUEIRA CAMP
44547305/0001-93



Anexo III - Unidades Executoras e Ações voltadas ao Desenvolvimento do Programa Governamental 3651, Data em 02/06/2025, página 61 de 232

Programa: 0008 ATENÇÃO À CRIANÇA

Objetivo: Atender a demanda existente e ampliar o atendimento da rede de educação infantil (Creches e Pré-Escola).
Justificativa: A educação infantil, primeira etapa da educação básica, constitui-se no período inicial do processo ensino aprendizagem de responsabilidade da administração municipal como preconizado no Plano Nacional de Educação e priorizado pela atual Gestão.
Público Alvo: Alunos e Servidores

		SERVIDORES	%	100	2.000.000,00	100	950.000,00	100	1.200.000,00	0	326.662,90
1	MUNICIPIO DE PARAGUAÇU PAULISTA	020602									
	DIVISÃO EDUCAÇÃO - I - ENSINO INFANTIL	2036									
	12	MANUTENÇÃO PROGRAMA DE ALIMENTAÇÃO DO SERVIDOR									
		365	Educação Infantil								
		00	A DEFINIR								
		000	A DEFINIR								
		3	DESPESAS CORRENTES								

1	MUNICIPIO DE PARAGUAÇU PAULISTA	020602									
	DIVISÃO EDUCAÇÃO - I - ENSINO INFANTIL	2042									
	12	MANUTENÇÃO DE CRECHES E PRÉ-ESCOLA									
		365	Educação Infantil								
		00	A DEFINIR								
		000	A DEFINIR								
		3	DESPESAS CORRENTES								

		MANUTENÇÃO GERAL	%	100	4.451.100,00	100	5.344.000,00	100	5.949.000,00	0	2.501.806,72



Fiorilli SC Ltda - Software

Anexo PPA 2022-2025 retrato (0066136) SEI 3535507.414.00000071/2025-93 / pg. 63



P.M. EST. TURIST. DE PARAGUAÇU PTA
AVENIDA SIQUEIRA CAMP
44547305/0001-93

Anexo III - Unidades Executoras e Ações voltadas ao Desenvolvimento do Programa Governamental 3651, Data em 02/06/2025, página 62 de 232

Programa: 0008 ATENÇÃO À CRIANÇA

Objetivo: Atender a demanda existente e ampliar o atendimento da rede de educação infantil (Creches e Pré-Escola).

Justificativa: A educação infantil, primeira etapa da educação básica, constitui-se no período inicial do processo ensino aprendizagem de responsabilidade da administração municipal como preconizado no Plano Nacional de Educação e priorizado pela atual Gestão.

Público Alvo: Alunos e Servidores

		MANUTENÇÃO GERAL				%	MANUTENÇÃO GERAL																	
1	MUNICÍPIO DE PARAGUAÇU PAULISTA	020602	DIVISÃO EDUCAÇÃO - I - ENSINO INFANTIL	2042	MANUTENÇÃO DE CRECHES E PRÉ-ESCOLA	12	Educação	365	Educação Infantil	00	A DEFINIR	000	A DEFINIR	4	DESPESAS DE CAPITAL	0,00	5.000,00	100	5.000,00	100	5.000,00	0	0,00	

1	MUNICÍPIO DE PARAGUAÇU PAULISTA	022301	MANUTENÇÃO DE RECURSOS ADICIONAIS DA EDUCAÇÃO	1015	REFORMA/AMPLIAÇÃO DE UNIDADES ESCOLARES	12	Educação	365	Educação Infantil	00	A DEFINIR	000	A DEFINIR	4	DESPESAS DE CAPITAL	0,00	0,00	0	0,00	0	0,00	0	0,00	85.585,44



Fiorilli SC Ltda - Software



P.M. EST. TURIST. DE PARAGUAÇU PTA
AVENIDA SIQUEIRA CAMP
44547305/0001-93

Anexo III - Unidades Executoras e Ações voltadas ao Desenvolvimento do Programa Governamental - 3651, Data: em 10/06/2025, página 63 de 232

Programa: 0008 ATENÇÃO À CRIANÇA

Objetivo: Atender a demanda existente e ampliar o atendimento da rede de educação infantil (Creches e Pré-Escola).

Justificativa: A educação infantil, primeira etapa da educação básica, constitui-se no período inicial do processo ensino aprendizagem de responsabilidade da administração municipal como preconizado no Plano Nacional de Educação e priorizado pela atual Gestão.

Público Alvo: Alunos e Servidores

		MANUTENÇÃO GERAL				
		%				
1	MUNICÍPIO DE PARAGUAÇU PAULISTA					400.008,38
022301	MANUTENÇÃO DE RECURSOS ADICIONAIS DA EDUCAÇÃO					
2082	MANUTENÇÃO SALARIO EDUCAÇÃO - OSE					
12	Educação					
365	Educação Infantil					
00	A DEFINIR					
000	A DEFINIR					
3	DESPESAS CORRENTES					

		MANUTENÇÃO GERAL				
		%				
1	MUNICÍPIO DE PARAGUAÇU PAULISTA					50.000,00
022301	MANUTENÇÃO DE RECURSOS ADICIONAIS DA EDUCAÇÃO					
2082	MANUTENÇÃO SALARIO EDUCAÇÃO - OSE					
12	Educação					
365	Educação Infantil					
00	A DEFINIR					
000	A DEFINIR					
4	DESPESAS DE CAPITAL					



Fiorilli SC Ltda - Software

Anexo PPA 2022-2025 retrato (0066136) SEI 3535507.414.00000071/2025-93 / pg. 65



P.M. EST. TURIST. DE PARAGUAÇU PTA
AVENIDA SIQUEIRA CAMP
44547305/0001-93

Anexo III - Unidades Executoras e Ações voltadas ao Desenvolvimento do Programa Governamental 3651, Data em 02/06/2025, página 64 de 232

Programa: 0008 ATENÇÃO À CRIANÇA

Objetivo: Atender a demanda existente e ampliar o atendimento da rede de educação infantil (Creches e Pré-Escola).

Justificativa: A educação infantil, primeira etapa da educação básica, constitui-se no período inicial do processo ensino aprendizagem de responsabilidade da administração municipal como preconizado no Plano Nacional de Educação e priorizado pela atual Gestão.

Público Alvo: Alunos e Servidores

		SERVIDORES	%	0	0,00	0	0,00	0	0,00	100	759.337,10
1	MUNICÍPIO DE PARAGUAÇU PAULISTA										
	022302 SECRETARIA DE EDUCAÇÃO - ENSINO INFANTIL										
	2036 MANUTENÇÃO PROGRAMA DE ALIMENTAÇÃO DO SERVIDOR										
	12 Educação										
	365 Educação Infantil										
	00 A DEFINIR										
	000 A DEFINIR										
	3 DESPESAS CORRENTES										

	MANUTENÇÃO GERAL										
1	MUNICÍPIO DE PARAGUAÇU PAULISTA										
	022302 SECRETARIA DE EDUCAÇÃO - ENSINO INFANTIL										
	2042 MANUTENÇÃO DE CRECHES E PRÉ-ESCOLA										
	12 Educação										
	365 Educação Infantil										
	00 A DEFINIR										
	000 A DEFINIR										
	3 DESPESAS CORRENTES										



Fiorilli SC Ltda - Software

Anexo PPA 2022-2025 retrato (0066136) SEI 3535507.414.00000071/2025-93 / pg. 66



P.M. EST. TURIST. DE PARAGUAÇU PTA
AVENIDA SIQUEIRA CAMP
44547305/0001-93



Anexo III - Unidades Executoras e Ações voltadas ao Desenvolvimento do Programa Governamental - 3651, Data: em 10/06/2025, página 65 de 232

Programa: 0008 ATENÇÃO À CRIANÇA

Objetivo: Atender a demanda existente e ampliar o atendimento da rede de educação infantil (Creches e Pré-Escola).

Justificativa: A educação infantil, primeira etapa da educação básica, constitui-se no período inicial do processo ensino aprendizagem de responsabilidade da administração municipal como preconizado no Plano Nacional de Educação e priorizado pela atual Gestão.

Público Alvo: Alunos e Servidores

		MANUTENÇÃO GERAL	%	0	0,00	0	0,00	0	0,00	100	5.000,00		
1	MUNICÍPIO DE PARAGUAÇU PAULISTA												
	022302 SECRETARIA DE EDUCAÇÃO - ENSINO INFANTIL												
	2042 MANUTENÇÃO DE CRECHES E PRÉ-ESCOLA												
	12 Educação												
	365 Educação Infantil												
	00 A DEFINIR												
	000 A DEFINIR												
	4 DESPESAS DE CAPITAL												
Total Geral Financeiro										8.766.100,00	9.054.000,00	9.790.243,75	12.584.475,70



Fiorilli SC Ltda - Software

Anexo PPA 2022-2025 retrato (0066136) SEI 3535507.414.00000071/2025-93 / pg. 67



P.M. EST. TURIST. DE PARAGUAÇU PTA
AVENIDA SIQUEIRA CAMP
44547305/0001-93

Anexo III - Unidades Executoras e Ações voltadas ao Desenvolvimento do Programa Governamental - 3611, Data: em 10/06/2025, página 66 de 232

Programa: 0009 ENSINO FUNDAMENTAL COM QUALIDADE

Objetivo: Universalizar o atendimento com padrão de qualidade compatível com as exigências atuais.
Justificativa: O ensino fundamental deverá atingir a sua universalidade sob a responsabilidade do poder público considerar a dissociabilidade entre acesso, permanência e qualidade da educação escolar.

Público Alvo: Alunos e Servidores

Metas		Ind. Recente		Ind. Futuro		2022		2023		2024		2025	
Indicador	Unidade de Medida	UN	UNIDADE	UN	UNIDADE	3861	4011	4000	4000	4000	4000	4000	4000
ALUNOS ATENDIDOS	UNIDADE	UN	UNIDADE	UN	UNIDADE	0	0	0	0	0	0	0	3
AQUISIÇÃO DE VEICULOS	%	UN	PERCENTUAL	UN	PERCENTUAL	100	100	100	100	100	100	100	100
MANUTENÇÃO GERAL	UNIDADE	UN	UNIDADE	UN	UNIDADE	0	7	3	5	2	2	4	4
REFORMA/AMPLIAÇÃO UNIDADES ESC													

Ações		Unid. Orgam.	ProjAtiv	Função	SubFun.	FonGr.	FonCód.	Categoria	Bem/Produto/Serviço	Unid.	Meta 2022	2022	Meta 2023	2023	Meta 2024	2024	Meta 2025	2025
1	MUNICÍPIO DE PARAGUAÇU PAULISTA	020601							REFORMA/AMPLIAÇÃO	UN	3	205.000,00	5	630.000,00	2	400.000,00	0	50.424,64
	MANUTENÇÃO DE RECURSOS ADICIONAIS DA EDUCAÇÃO		1015															
	REFORMA/AMPLIAÇÃO DE UNIDADES ESCOLARES		12	Educação														
	Ensino Fundamental		361															
	A DEFINIR		00															
	A DEFINIR		000															
	DESPESAS DE CAPITAL		4															



Fiorilli SC Ltda - Software



P.M. EST. TURIST. DE PARAGUAÇU PTA
AVENIDA SIQUEIRA CAMP
44547305/0001-93

Anexo III - Unidades Executoras e Ações voltadas ao Desenvolvimento do Programa Governamental - 3611, Data em 02/06/2025, página 67 de 232

Programa: 0009 ENSINO FUNDAMENTAL COM QUALIDADE

Objetivo: Universalizar o atendimento com padrão de qualidade compatível com as exigências atuais.

Justificativa: O ensino fundamental deverá atingir a sua universalidade sob a responsabilidade do poder público considerar a dissociabilidade entre acesso, permanência e qualidade da educação escolar.

Público Alvo: Alunos e Servidores

		MANUTENÇÃO GERAL	%	100	1.695.000,00	100	2.225.000,00	100	3.085.000,00	0	1.060.829,41	
1	MUNICÍPIO DE PARAGUAÇU PAULISTA											
020601	MANUTENÇÃO DE RECURSOS ADICIONAIS DA EDUCAÇÃO											
2082	MANUTENÇÃO SALARIO EDUCAÇÃO - OSE											
12	Educação											
361	Ensino Fundamental											
00	A DEFINIR											
000	A DEFINIR											
3	DESPESAS CORRENTES											

		MANUTENÇÃO GERAL	%	100	100.000,00	100	100.000,00	100	100.000,00	0	0,00	
1	MUNICÍPIO DE PARAGUAÇU PAULISTA											
020601	MANUTENÇÃO DE RECURSOS ADICIONAIS DA EDUCAÇÃO											
2082	MANUTENÇÃO SALARIO EDUCAÇÃO - OSE											
12	Educação											
361	Ensino Fundamental											
00	A DEFINIR											
000	A DEFINIR											
4	DESPESAS DE CAPITAL											



Fiorilli SC Ltda - Software



P.M. EST. TURIST. DE PARAGUAÇU PTA
AVENIDA SIQUEIRA CAMP
44547305/0001-93



Anexo III - Unidades Executoras e Ações voltadas ao Desenvolvimento do Programa Governamental - 3612, Data: em 02/06/2025, página 68 de 232

Programa: 0009 ENSINO FUNDAMENTAL COM QUALIDADE

Objetivo: Universalizar o atendimento com padrão de qualidade compatível com as exigências atuais.

Justificativa: O ensino fundamental deverá atingir a sua universalidade sob a responsabilidade do poder público considerar a dissociabilidade entre acesso, permanência e qualidade da educação escolar.

Público Alvo: Alunos e Servidores

		MANUTENÇÃO GERAL					
		%					
1	MUNICÍPIO DE PARAGUAÇU PAULISTA						
	020601 MANUTENÇÃO DE RECURSOS ADICIONAIS DA EDUCAÇÃO		100	1.478.000,00	100	1.580.000,00	0
	2083 MANUTENÇÃO DO TRANSPORTE ESCOLAR						
	12 Educação						
	361 Ensino Fundamental						
	00 A DEFINIR						
	000 A DEFINIR						
	3 DESPESAS CORRENTES						

	SERVIDORES	%					
1	MUNICÍPIO DE PARAGUAÇU PAULISTA						
	020603 DIVISÃO EDUCAÇÃO - II - ENSINO FUNDAMENTAL		100	2.060.000,00	100	2.300.000,00	0
	2036 MANUTENÇÃO PROGRAMA DE ALIMENTAÇÃO DO SERVIDOR						
	12 Educação						
	361 Ensino Fundamental						
	00 A DEFINIR						
	000 A DEFINIR						
	3 DESPESAS CORRENTES						



Fiorilli SC Ltda - Software



P.M. EST. TURIST. DE PARAGUAÇU PTA
AVENIDA SIQUEIRA CAMP
44547305/0001-93

Anexo III - Unidades Executoras e Ações voltadas ao Desenvolvimento do Programa Governamental - 3611, Data em 02/06/2025, página 69 de 232

Programa: 0009 ENSINO FUNDAMENTAL COM QUALIDADE

Objetivo: Universalizar o atendimento com padrão de qualidade compatível com as exigências atuais.

Justificativa: O ensino fundamental deverá atingir a sua universalidade sob a responsabilidade do poder público considerar a dissociabilidade entre acesso, permanência e qualidade da educação escolar.

Público Alvo: Alunos e Servidores

		%		MANUTENÇÃO GERAL			
1	MUNICÍPIO DE PARAGUAÇU PAULISTA						
	020603 DIVISÃO EDUCAÇÃO - II - ENSINO FUNDAMENTAL						
	2043 MANUTENÇÃO DO ENSINO FUNDAMENTAL			100	4.380.600,00	100	7.230.500,00
	12 Educação						
	361 Ensino Fundamental						
	00 A DEFINIR						
	000 A DEFINIR						
	3 DESPESAS CORRENTES						
							4.810.722,65

1	MUNICÍPIO DE PARAGUAÇU PAULISTA						
	020603 DIVISÃO EDUCAÇÃO - II - ENSINO FUNDAMENTAL						
	2043 MANUTENÇÃO DO ENSINO FUNDAMENTAL			100	5.000,00	100	5.000,00
	12 Educação						
	361 Ensino Fundamental						
	00 A DEFINIR						
	000 A DEFINIR						
	4 DESPESAS DE CAPITAL						
							0,00



Fiorilli SC Ltda - Software

Anexo PPA 2022-2025 retrato (0066136) SEI 3535507.414.00000071/2025-93 / pg. 71



P.M. EST. TURIST. DE PARAGUAÇU PTA
AVENIDA SIQUEIRA CAMP
44547305/0001-93

Anexo III - Unidades Executoras e Ações voltadas ao Desenvolvimento do Programa Governamental 3612, Data em 02/06/2025, página 70 de 232

Programa: 0009 ENSINO FUNDAMENTAL COM QUALIDADE

Objetivo: Universalizar o atendimento com padrão de qualidade compatível com as exigências atuais.

Justificativa: O ensino fundamental deverá atingir a sua universalidade sob a responsabilidade do poder público considerar a dissociabilidade entre acesso, permanência e qualidade da educação escolar.

Público Alvo: Alunos e Servidores

		UN	0,00	0	0,00	0	0,00	0	0,00	4	59.575,36
1	MUNICÍPIO DE PARAGUAÇU PAULISTA										
	022301 MANUTENÇÃO DE RECURSOS ADICIONAIS DA EDUCAÇÃO										
	1015 REFORMA/AMPLIAÇÃO DE UNIDADES ESCOLARES										
	12 Educação										
	361 Ensino Fundamental										
	00 A DEFINIR										
	000 A DEFINIR										
	4 DESPESAS DE CAPITAL										
<hr/>											
1	MUNICÍPIO DE PARAGUAÇU PAULISTA										
	022301 MANUTENÇÃO DE RECURSOS ADICIONAIS DA EDUCAÇÃO										
	2036 MANUTENÇÃO PROGRAMA DE ALIMENTAÇÃO DO SERVIDOR										
	12 Educação										
	361 Ensino Fundamental										
	00 A DEFINIR										
	000 A DEFINIR										
	3 DESPESAS CORRENTES										
<hr/>											
	SERVIDORES	%	0,00	0	0,00	0	0,00	0	0,00	100	2.586.852,69



Fiorilli SC Ltda - Software



P.M. EST. TURIST. DE PARAGUAÇU PTA
AVENIDA SIQUEIRA CAMP
44547305/0001-93

Anexo III - Unidades Executoras e Ações voltadas ao Desenvolvimento do Programa Governamental 3612, Data: em 02/06/2025, página 71 de 232

Programa: 0009 ENSINO FUNDAMENTAL COM QUALIDADE

Objetivo: Universalizar o atendimento com padrão de qualidade compatível com as exigências atuais.
Justificativa: O ensino fundamental deverá atingir a sua universalidade sob a responsabilidade do poder público considerar a dissociabilidade entre acesso, permanência e qualidade da educação escolar.
Público Alvo: Alunos e Servidores

		MANUTENÇÃO GERAL				
		%				
1	MUNICÍPIO DE PARAGUAÇU PAULISTA					
022301	MANUTENÇÃO DE RECURSOS ADICIONAIS DA EDUCAÇÃO					10.430.893,45
2043	MANUTENÇÃO DO ENSINO FUNDAMENTAL					
12	Educação					
	361 Ensino Fundamental					
	00 A DEFINIR					
	000 A DEFINIR					
	3 DESPESAS CORRENTES					

1	MUNICÍPIO DE PARAGUAÇU PAULISTA					
022301	MANUTENÇÃO DE RECURSOS ADICIONAIS DA EDUCAÇÃO					118.900,00
2043	MANUTENÇÃO DO ENSINO FUNDAMENTAL					
12	Educação					
	361 Ensino Fundamental					
	00 A DEFINIR					
	000 A DEFINIR					
	4 DESPESAS DE CAPITAL					



Fiorilli SC Ltda - Software



P.M. EST. TURIST. DE PARAGUAÇU PTA
AVENIDA SIQUEIRA CAMP
44547305/0001-93

Anexo III - Unidades Executoras e Ações voltadas ao Desenvolvimento do Programa Governamental 3612, Data em 02/06/2025, página 72 de 232

Programa: 0009 ENSINO FUNDAMENTAL COM QUALIDADE

Objetivo: Universalizar o atendimento com padrão de qualidade compatível com as exigências atuais.
Justificativa: O ensino fundamental deverá atingir a sua universalidade sob a responsabilidade do poder público considerar a dissociabilidade entre acesso, permanência e qualidade da educação escolar.
Público Alvo: Alunos e Servidores

		MANUTENÇÃO GERAL				
		%				
1	MUNICÍPIO DE PARAGUAÇU PAULISTA					
022301	MANUTENÇÃO DE RECURSOS ADICIONAIS DA EDUCAÇÃO					459.170,59
2082	MANUTENÇÃO SALARIO EDUCAÇÃO - OSE					
12	Educação					
361	Ensino Fundamental					
00	A DEFINIR					
000	A DEFINIR					
3	DESPESAS CORRENTES					

		MANUTENÇÃO GERAL				
		%				
1	MUNICÍPIO DE PARAGUAÇU PAULISTA					
022301	MANUTENÇÃO DE RECURSOS ADICIONAIS DA EDUCAÇÃO					50.000,00
2082	MANUTENÇÃO SALARIO EDUCAÇÃO - OSE					
12	Educação					
361	Ensino Fundamental					
00	A DEFINIR					
000	A DEFINIR					
4	DESPESAS DE CAPITAL					



Fiorilli SC Ltda - Software



P.M. EST. TURIST. DE PARAGUAÇU PTA
AVENIDA SIQUEIRA CAMP
44547305/0001-93

Anexo III - Unidades Executoras e Ações voltadas ao Desenvolvimento do Programa Governamental 021062025 página 73 de 232

Programa: 0009 ENSINO FUNDAMENTAL COM QUALIDADE

Objetivo: Universalizar o atendimento com padrão de qualidade compatível com as exigências atuais.

Justificativa: O ensino fundamental deverá atingir a sua universalidade sob a responsabilidade do poder público considerar a dissociabilidade entre acesso, permanência e qualidade da educação escolar.

Público Alvo: Alunos e Servidores

	MANUTENÇÃO GERAL	%	0	0,00	0	0,00	0	0,00	100	955.671,89
1 MUNICIPIO DE PARAGUAÇU PAULISTA										
022301 MANUTENÇÃO DE RECURSOS ADICIONAIS DA EDUCAÇÃO										
2083 MANUTENÇÃO DO TRANSPORTE ESCOLAR										
12 Educação										
361 Ensino Fundamental										
00 A DEFINIR										
000 A DEFINIR										
3 DESPESAS CORRENTES										
Total Geral Financeiro	9.623.600,00		13.128.500,00		15.063.500,00		21.690.516,10			



Fiorilli SC Ltda - Software

Anexo PPA 2022-2025 retrato (0066136) SEI 3535507.414.00000071/2025-93 / pg. 75



P.M. EST. TURIST. DE PARAGUAÇU PTA
AVENIDA SIQUEIRA CAMP
44547305/0001-93

Anexo III - Unidades Executoras e Ações voltadas ao Desenvolvimento do Programa Governamental - 3651, Data em 02/06/2025, página 74 de 232

Programa: 0010 COMBATE ÀS CARÊNCIAS NUTRICIONAIS

Objetivo: Reduzir a desnutrição, as carências nutricionais e promover a alimentação saudável nos diferentes ciclos da vida.

Justificativa: A alimentação escolar balanceada é fator imprescindível de agir sobre os hábitos alimentares corrigindo o descompasso nutricional em nossa população jovem vinculada a área da educação básica.

Público Alvo: Alunos

Metas		Indicador		Unidade de Medida		Ind.Recente		Ind.Futuro		2022		2023		2024		2025	
		UN	UNIDADE	UN	UNIDADE	UN	UNIDADE	UN	UNIDADE	UN	UNIDADE	UN	UNIDADE	UN	UNIDADE	UN	UNIDADE
ALUNOS ATENDIDOS		UN	UNIDADE	8000	8000	8600	8000	8000	8000	8000	8000	8000	8000	8000	8000	8000	8000
PANIFICADORA PAES/DIA		UN	UNIDADE	1000	1000	3000	3000	3000	3000	3000	3000	6000	6000	1600	1600	6000	6000

Ações		Entidade	Unid.Orçam.	ProjAtiv	Função	SubFun.	FonGr.	FonCód.	Categoria Bem/Produto/Serviço	Unid.	Meta 2022	2022	Meta 2023	2023	Meta 2024	2024	Meta 2025	2025
1 MUNICÍPIO DE PARAGUAÇU PAULISTA		020604	DIVISÃO EDUCAÇÃO - IV - ALIMENTAÇÃO E NUTRIÇÃO	2044	MANUTENÇÃO DA ALIMENTAÇÃO ESCOLAR	12	Educação	306	Alimentação e Nutrição	%	100	2.538.000,00	100	2.728.000,00	100	3.333.000,00	0	1.291.005,91
		MANUTENÇÃO GERAL										100	2.728.000,00	100	3.333.000,00	0	1.291.005,91	
		000 A DEFINIR										3	DESPESAS CORRENTES					



Fiorilli SC Ltda - Software

Anexo PPA 2022-2025 retrato (0066136) SEI 3535507.414.00000071/2025-93 / pg. 76



P.M. EST. TURIST. DE PARAGUAÇU PTA
AVENIDA SIQUEIRA CAMP
44547305/0001-93

Anexo III - Unidades Executoras e Ações voltadas ao Desenvolvimento do Programa Governamental - 3651, Data em 02/06/2025, página 75 de 232

Programa: 0010 COMBATE ÀS CARÊNCIAS NUTRICIONAIS

Objetivo: Reduzir a desnutrição, as carências nutricionais e promover a alimentação saudável nos diferentes ciclos da vida.

Justificativa: A alimentação escolar balanceada é fator imprescindível de agir sobre os hábitos alimentares corrigindo o descompasso nutricional em nossa população jovem vinculada a área da educação básica.

Público Alvo: Alunos

		MANUTENÇÃO GERAL	%	0	0,00	0	0,00	0	0,00	100	3.021.994,09
1	MUNICÍPIO DE PARAGUAÇU PAULISTA										
	022304 SECRETARIA DE EDUCAÇÃO - ALIMENTAÇÃO E NUTRIÇÃO										
	2044 MANUTENÇÃO DA ALIMENTAÇÃO ESCOLAR										
	12 Educação										
	306 Alimentação e Nutrição										
	00 A DEFINIR										
	000 A DEFINIR										
	3 DESPESAS CORRENTES										
Total Geral Financeiro											4.313.000,00
											2.538.000,00
											2.728.000,00
											3.333.000,00



Fiorilli SC Ltda - Software

Anexo PPA 2022-2025 retrato (0066136) SEI 3535507.414.00000071/2025-93 / pg. 77



P.M. EST. TURIST. DE PARAGUAÇU PTA
AVENIDA SIQUEIRA CAMP
44547305/0001-93

Anexo III - Unidades Executoras e Ações voltadas ao Desenvolvimento do Programa Governamental - 3651, Data em 02/06/2025, página 76 de 232

Programa: 0011 ENSINO SUPERIOR

Objetivo: Ampliar a oferta e o acesso, assim como melhorar a qualidade do ensino de graduação superior.

Justificativa: No município há carências de suros superiores e alunos sem disponibilidade financeira para custear os estudos, necessitando da subvenção do poder público. O município é parte integrante da fundação local que mantem cursos superiores.

Público Alvo: Alunos

Metas																
Indicador	Unidade de Medida	Ind.Recente	Ind.Futuro	2022	2023	2024	2025									
ALUNOS UNIVERSITARIOS	UN	250	450	450	450	330	300									
MANUTENÇÃO EM GERAL	%	100	100	100	100	100	100									
Ações																
Entidade	Unid.Orçam.	Proj/Ativ	Função	SubFun.	FonGr.	FonCód.	Categoria Bem/Produto/Serviço	Unid.	Meta 2022	2022	Meta 2023	2023	Meta 2024	2024	Meta 2025	2025
1	MUNICIPIO DE PARAGUAÇU PAULISTA						MANUTENÇÃO GERAL	%	100	500.000,00	100	500.000,00	100	700.000,00	100	600.000,00
	020201	GABINETE DO PREFEITO														
		2046	AUXILIO TRANSPORTE DE ALUNOS UNIVERSITARIOS													
			04	Administração												
				122	Administração Geral											
					00	A DEFINIR										
						000	A DEFINIR									
							3	DESPESAS CORRENTES								



Fiorilli SC Ltda - Software

Anexo PPA 2022-2025 retrato (0066136) SEI 3535507.414.00000071/2025-93 / pg. 78



P.M. EST. TURIST. DE PARAGUAÇU PTA
AVENIDA SIQUEIRA CAMP
44547305/0001-93

Anexo III - Unidades Executoras e Ações voltadas ao Desenvolvimento do Programa Governamental - 3651, Data: em 02/06/2025, página 77 de 232

Programa: 0011 ENSINO SUPERIOR

Objetivo: Ampliar a oferta e o acesso, assim como melhorar a qualidade do ensino de graduação superior.

Justificativa: No município há carências de suros superiores e alunos sem disponibilidade financeira para custear os estudos, necessitando da subvenção do poder público. O município é parte integrante da fundação local que mantem cursos superiores.

Público Alvo: Alunos

		MANUTENÇÃO	%	100	12.500,00	100	12.500,00	100	12.500,00	100	12.500,00	100	12.500,00			
1	MUNICÍPIO DE PARAGUAÇU PAULISTA															
	020206 POLO UNIVESP															
	2100 MANUTENÇÃO UNIVESP															
	04 Administração															
	122 Administração Geral															
	00 A DEFINIR															
	000 A DEFINIR															
	3 DESPESAS CORRENTES															
												Total Geral Financeiro	512.500,00	512.500,00	712.500,00	612.500,00



Fiorilli SC Ltda - Software

Anexo PPA 2022-2025 retrato (0066136) SEI 3535507.414.00000071/2025-93 / pg. 79



P.M. EST. TURIST. DE PARAGUAÇU PTA
AVENIDA SIQUEIRA CAMP
44547305/0001-93

Anexo III - Unidades Executoras e Ações voltadas ao Desenvolvimento do Programa Governamental - 3651, Data em 02/06/2025, página 78 de 232

Programa: 0012 DESENVOLVIMENTO SUSTENTÁVEL E PROJETOS ESPECIAIS

Objetivo: Elaborar políticas e projetos ambientais para o desenvolvimento sustentável do município.

Justificativa: Manutenção das atividades e projetos visando o desenvolvimento ambiental do município.

Público Alvo: Municipais

Metas		Unidade de Medida		Ind.Recente	Ind.Futuro	2022	2023	2024	2025
Indicador		UN	TONELADA	0	0	0	0	0	1
AQUISIÇÃO DE EQUIPAMENTOS		UN	TONELADA	29	30	30	28	28	28
COLETA DE RESÍDUOS SÓLIDOS/DIA		UN	UNIDADE	0	0	0	0	0	1
COOPACAN		UN	UNIDADE	0	0	0	0	0	1
PROJETOS AMBIENTAIS		%	PERCENTUAL	100	100	100	100	100	100

Ações		Unid.	Unid.	Unid.	Unid.	2022	2023	2024	2025				
Entidade	Unid.Organ.	ProjAtiv	Função	SubFun.	FonGr.	FonCód.	Categoria	Bem/Produto/Serviço	Unid.	Meta 2022	Meta 2023	Meta 2024	Meta 2025
1	MUNICÍPIO DE PARAGUAÇU PAULISTA	021501	DIVISÃO DE MEIO AMBIENTE, PARQUES E ARBORIZAÇÃO - DEMAPE	1030	ADEQUAÇÃO DO TRANSBORDO DOS RESÍDUOS SÓLIDOS URBANOS	15	Urbanismo	MANUTENÇÃO EM GERAL	%	100	0,00	100	0
						542	Controle Ambiental			419.545,56	0	100.000,00	0
						00	A DEFINIR						
						000	A DEFINIR						
						4	DESPESAS DE CAPITAL						



Fiorilli SC Ltda - Software

Anexo PPA 2022-2025 retrato (0066136) SEI 3535507.414.00000071/2025-93 / pg. 80



P.M. EST. TURIST. DE PARAGUAÇU PTA
AVENIDA SIQUEIRA CAMP
44547305/0001-93



Anexo III - Unidades Executoras e Ações voltadas ao Desenvolvimento do Programa Governamental - 36512, Data em 02/06/2025, página 79 de 232

Programa: 0012 DESENVOLVIMENTO SUSTENTÁVEL E PROJETOS ESPECIAIS

Objetivo: Elaborar políticas e projetos ambientais para o desenvolvimento sustentável do município.

Justificativa: Manutenção das atividades e projetos visando o desenvolvimento ambiental do município.

Público Alvo: Municípios

										ESTUDOS DAS BARRAGENS				PARTICIPAÇÃO				DESPESAS CORRENTES					
										%				%				%					
1	MUNICÍPIO DE PARAGUAÇU PAULISTA	021501	DIVISÃO DE MEIO AMBIENTE, PARQUES E ARBORIZAÇÃO - DEMAPE	1039	PLANO DE SEGURANÇA DE BARRAGEM	18	Gestão Ambiental	542	Controle Ambiental	00	A DEFINIR	000	A DEFINIR	3	DESPESAS CORRENTES	0	0,00	0	0,00	100	100.000,00	0	0,00

1	MUNICÍPIO DE PARAGUAÇU PAULISTA	021501	DIVISÃO DE MEIO AMBIENTE, PARQUES E ARBORIZAÇÃO - DEMAPE	2005	CIVAP - CONSÓRCIO INTERMUNICIPAL	18	Gestão Ambiental	542	Controle Ambiental	00	A DEFINIR	000	A DEFINIR	3	DESPESAS CORRENTES	0	53.000,00	100	381.800,00	100	66.559,00	0	68.451,48



Fiorilli SC Ltda - Software



P.M. EST. TURIST. DE PARAGUAÇU PTA
AVENIDA SIQUEIRA CAMP
44547305/0001-93



Anexo III - Unidades Executoras e Ações voltadas ao Desenvolvimento do Programa Governamental 3651, Data em 02/06/2025, página 80 de 232

Programa: 0012 DESENVOLVIMENTO SUSTENTÁVEL E PROJETOS ESPECIAIS

Objetivo: Elaborar políticas e projetos ambientais para o desenvolvimento sustentável do município.
Justificativa: Manutenção das atividades e projetos visando o desenvolvimento ambiental do município.
Público Alvo: Municipais

		MANUTENÇÃO GERAL	%	100	229.500,00	100	256.500,00	100	563.000,00	0	120.224,24
1	MUNICÍPIO DE PARAGUAÇU PAULISTA										
	021501 DIVISÃO DE MEIO AMBIENTE, PARQUES E ARBORIZAÇÃO - DEMAPE										
	2047 MANUTENÇÃO DIRETORIA DE MEIO AMBIENTE E PROJETOS ESPECIAIS										
	18 Gestão Ambiental										
	542 Controle Ambiental										
	00 A DEFINIR										
	000 A DEFINIR										
	3 DESPESAS CORRENTES										

1	MUNICÍPIO DE PARAGUAÇU PAULISTA										
	021501 DIVISÃO DE MEIO AMBIENTE, PARQUES E ARBORIZAÇÃO - DEMAPE										
	2047 MANUTENÇÃO DIRETORIA DE MEIO AMBIENTE E PROJETOS ESPECIAIS										
	18 Gestão Ambiental										
	542 Controle Ambiental										
	00 A DEFINIR										
	000 A DEFINIR										
	4 DESPESAS DE CAPITAL										



Fiorilli SC Ltda - Software



P.M. EST. TURIST. DE PARAGUAÇU PTA
AVENIDA SIQUEIRA CAMP
44547305/0001-93

Anexo III - Unidades Executoras e Ações voltadas ao Desenvolvimento do Programa Governamental. **3651**, Data em: **02/06/2025**, página 81 de 232

Programa: 0012 DESENVOLVIMENTO SUSTENTÁVEL E PROJETOS ESPECIAIS

Objetivo: Elaborar políticas e projetos ambientais para o desenvolvimento sustentável do município.

Justificativa: Manutenção das atividades e projetos visando o desenvolvimento ambiental do município.

Público Alvo: Municipais

		MANUTENÇÃO GERAL	%	100	45.000,00	100	55.000,00	100	295.000,00	0	8.967,76
1	MUNICÍPIO DE PARAGUAÇU PAULISTA										
	021501 DIVISÃO DE MEIO AMBIENTE, PARQUES E ARBORIZAÇÃO - DEMAPE										
	2049 MANUTENÇÃO USINA DE TRIAGEM										
	15 Urbanismo										
	542 Controle Ambiental										
	00 A DEFINIR										
	000 A DEFINIR										
	3 DESPESAS CORRENTES										

1	MUNICÍPIO DE PARAGUAÇU PAULISTA										
	021501 DIVISÃO DE MEIO AMBIENTE, PARQUES E ARBORIZAÇÃO - DEMAPE										
	2050 MANUTENÇÃO DA LIMPEZA PÚBLICA										
	15 Urbanismo										
	452 Serviços Urbanos										
	00 A DEFINIR										
	000 A DEFINIR										
	3 DESPESAS CORRENTES										



Fiorilli SC Ltda - Software

P.M. EST. TURIST. DE PARAGUAÇU PTA
AVENIDA SIQUEIRA CAMP
44547305/0001-93



Anexo III - Unidades Executoras e Ações voltadas ao Desenvolvimento do Programa Governamental - 3691, Data em 02/06/2025, página 82 de 232

Programa: 0012 DESENVOLVIMENTO SUSTENTÁVEL E PROJETOS ESPECIAIS

Objetivo: Elaborar políticas e projetos ambientais para o desenvolvimento sustentável do município.

Justificativa: Manutenção das atividades e projetos visando o desenvolvimento ambiental do município.

Público Alvo: Municípios

		%	100	10.000,00	100	10.000,00	100	10.000,00	100	1.000,00	0	0,00

		MANUTENÇÃO GERAL										
1	MUNICÍPIO DE PARAGUAÇU PAULISTA											
	021501 DIVISÃO DE MEIO AMBIENTE, PARQUES E ARBORIZAÇÃO - DEMAPE											
	2050 MANUTENÇÃO DA LIMPEZA PÚBLICA											
	15 Urbanismo											
	452 Serviços Urbanos											
	00 A DEFINIR											
	000 A DEFINIR											
	4 DESPESAS DE CAPITAL											

1	MUNICÍPIO DE PARAGUAÇU PAULISTA											
	021501 DIVISÃO DE MEIO AMBIENTE, PARQUES E ARBORIZAÇÃO - DEMAPE											
	2051 MANUTENÇÃO COLETA DE RESÍDUOS SÓLIDOS											
	15 Urbanismo											
	452 Serviços Urbanos											
	00 A DEFINIR											
	000 A DEFINIR											
	3 DESPESAS CORRENTES											



Fiorilli SC Ltda - Software

Anexo PPA 2022-2025 retrato (0066136) SEI 3535507.414.00000071/2025-93 / pg. 84



P.M. EST. TURIST. DE PARAGUAÇU PTA
AVENIDA SIQUEIRA CAMP
44547305/0001-93

Anexo III - Unidades Executoras e Ações voltadas ao Desenvolvimento do Programa Governamental - 3651, Data em 02/06/2025, página 83 de 232

Programa: 0012 DESENVOLVIMENTO SUSTENTÁVEL E PROJETOS ESPECIAIS

Objetivo: Elaborar políticas e projetos ambientais para o desenvolvimento sustentável do município.

Justificativa: Manutenção das atividades e projetos visando o desenvolvimento ambiental do município.

Público Alvo: Municipais

		PARTICIPAÇÃO		%					
1	MUNICÍPIO DE PARAGUAÇU PAULISTA								
	021501 DIVISÃO DE MEIO AMBIENTE, PARQUES E ARBORIZAÇÃO - DEMAPE								
	2098 CONSÓRCIO INTERMUNICIPAL DE RESÍDUOS SÓLIDOS								
	15 Urbanismo								
	452 Serviços Urbanos								
	00 A DEFINIR								
	000 A DEFINIR								
	3 DESPESAS CORRENTES								
		100	50.000,00	100	77.350,00	100	77.350,00	0	0,00

1	MUNICÍPIO DE PARAGUAÇU PAULISTA								
	021501 DIVISÃO DE MEIO AMBIENTE, PARQUES E ARBORIZAÇÃO - DEMAPE								
	2099 PROGRAMA DE CONTROLE POPULACIONAL								
	18 Gestão Ambiental								
	542 Controle Ambiental								
	00 A DEFINIR								
	000 A DEFINIR								
	3 DESPESAS CORRENTES								
		100	242.000,00	100	265.000,00	100	353.000,00	0	15.649,30



Fiorilli SC Ltda - Software

Anexo PPA 2022-2025 retrato (0066136) SEI 3535507.414.00000071/2025-93 / pg. 85

P.M. EST. TURIST. DE PARAGUAÇU PTA
AVENIDA SIQUEIRA CAMP
44547305/0001-93



Anexo III - Unidades Executoras e Ações voltadas ao Desenvolvimento do Programa Governamental, Lei 3651, Data em 02/06/2025, página 84 de 232

Programa: 0012 DESENVOLVIMENTO SUSTENTÁVEL E PROJETOS ESPECIAIS

Objetivo: Elaborar políticas e projetos ambientais para o desenvolvimento sustentável do município.

Justificativa: Manutenção das atividades e projetos visando o desenvolvimento ambiental do município.

Público Alvo: Municipais

		MANUTENÇÃO	%	100	10.000,00	100	10.000,00	100	10.000,00	100	10.000,00	0	0,00
1	MUNICÍPIO DE PARAGUAÇU PAULISTA												
	021501 DIVISÃO DE MEIO AMBIENTE, PARQUES E ARBORIZAÇÃO - DEMAPE												
	2099 PROGRAMA DE CONTROLE POPULACIONAL												
	18 Gestão Ambiental												
	542 Controle Ambiental												
	00 A DEFINIR												
	000 A DEFINIR												
	4 DESPESAS DE CAPITAL												

1	MUNICÍPIO DE PARAGUAÇU PAULISTA												
	021501 DIVISÃO DE MEIO AMBIENTE, PARQUES E ARBORIZAÇÃO - DEMAPE												
	2102 CENTRO DE ATENÇÃO ANIMAL												
	18 Gestão Ambiental												
	542 Controle Ambiental												
	00 A DEFINIR												
	000 A DEFINIR												
	3 DESPESAS CORRENTES												

					85.000,00	100	125.000,00	100	197.000,00	100	47.705,70	0	0,00



Fiorilli SC Ltda - Software

Anexo PPA 2022-2025 retrato (0066136) SEI 3535507.414.00000071/2025-93 / pg. 86



P.M. EST. TURIST. DE PARAGUAÇU PTA
AVENIDA SIQUEIRA CAMP
44547305/0001-93



Anexo III - Unidades Executoras e Ações voltadas ao Desenvolvimento do Programa Governamental 3451, Data: em 10/06/2025, página 85 de 232

Programa: 0012 DESENVOLVIMENTO SUSTENTÁVEL E PROJETOS ESPECIAIS

Objetivo: Elaborar políticas e projetos ambientais para o desenvolvimento sustentável do município.

Justificativa: Manutenção das atividades e projetos visando o desenvolvimento ambiental do município.

Público Alvo: Municípios

		MANUTENÇÃO	%	MANUTENÇÃO	%	MANUTENÇÃO	DESPESAS DE CAPITAL	%	DESPESAS DE CAPITAL	%
1	MUNICÍPIO DE PARAGUAÇU PAULISTA	021501								
	DIVISÃO DE MEIO AMBIENTE, PARQUES E ARBORIZAÇÃO - DEMAPE	2102								
	CENTRO DE ATENÇÃO ANIMAL	18								
	Gestão Ambiental	542								
	Controle Ambiental	00								
	A DEFINIR	000								
	A DEFINIR									
	DESPESAS DE CAPITAL	4								

1	MUNICÍPIO DE PARAGUAÇU PAULISTA	022201								
	GABINETE DA SECRETARIA - SMAA	2099								
	PROGRAMA DE CONTROLE POPULACIONAL	18								
	Gestão Ambiental	542								
	Controle Ambiental	00								
	A DEFINIR	000								
	A DEFINIR									
	DESPESAS CORRENTES	3								

				5.000,00	100	5.000,00	5.000,00	100	5.000,00	0
				0,00	0	0,00	0,00	0	0,00	289.733,60



Fiorilli SC Ltda - Software

Anexo PPA 2022-2025 retrato (0066136) SEI 3535507.414.00000071/2025-93 / pg. 87



P.M. EST. TURIST. DE PARAGUAÇU PTA
AVENIDA SIQUEIRA CAMP
44547305/0001-93

Anexo III - Unidades Executoras e Ações voltadas ao Desenvolvimento do Programa Governamental 3651, Data em 02/06/2025, página 86 de 232

Programa: 0012 DESENVOLVIMENTO SUSTENTÁVEL E PROJETOS ESPECIAIS

Objetivo: Elaborar políticas e projetos ambientais para o desenvolvimento sustentável do município.
Justificativa: Manutenção das atividades e projetos visando o desenvolvimento ambiental do município.
Público Alvo: Municípios

		MANUTENÇÃO		%			
1	MUNICÍPIO DE PARAGUAÇU PAULISTA						
	022201 GABINETE DA SECRETARIA - SMAA						
	2099 PROGRAMA DE CONTROLE POPULACIONAL						
	18 Gestão Ambiental						
	542 Controle Ambiental						
	00 A DEFINIR						
	000 A DEFINIR						
	4 DESPESAS DE CAPITAL						
							10.000,00

		MANUTENÇÃO		%			
1	MUNICÍPIO DE PARAGUAÇU PAULISTA						
	022201 GABINETE DA SECRETARIA - SMAA						
	2102 CENTRO DE ATENÇÃO ANIMAL						
	18 Gestão Ambiental						
	542 Controle Ambiental						
	00 A DEFINIR						
	000 A DEFINIR						
	3 DESPESAS CORRENTES						
							187.676,35



Fiorilli SC Ltda - Software



P.M. EST. TURIST. DE PARAGUAÇU PTA
AVENIDA SIQUEIRA CAMP
44547305/0001-93

Anexo III - Unidades Executoras e Ações voltadas ao Desenvolvimento do Programa Governamental 3651, Data em 02/06/2025, página 87 de 232

Programa: 0012 DESENVOLVIMENTO SUSTENTÁVEL E PROJETOS ESPECIAIS

Objetivo: Elaborar políticas e projetos ambientais para o desenvolvimento sustentável do município.

Justificativa: Manutenção das atividades e projetos visando o desenvolvimento ambiental do município.

Público Alvo: Municípios

		MANUTENÇÃO								
		%	0	0,00	0	0,00	0	0,00	100	5.000,00
1	MUNICÍPIO DE PARAGUAÇU PAULISTA									
	022201 GABINETE DA SECRETARIA - SMAA									
	2102 CENTRO DE ATENÇÃO ANIMAL									
	18 Gestão Ambiental									
	542 Controle Ambiental									
	00 A DEFINIR									
	000 A DEFINIR									
	4 DESPESAS DE CAPITAL									

		MANUTENÇÃO EM GERAL								
		%	0	0,00	0	0,00	0	0,00	100	10.000,00
1	MUNICÍPIO DE PARAGUAÇU PAULISTA									
	023101 PRESERVAÇÃO E CONSERVAÇÃO AMBIENTAL									
	1030 ADEQUAÇÃO DO TRANSBORDO DOS RESÍDUOS SÓLIDOS URBANOS									
	15 Urbanismo									
	542 Controle Ambiental									
	00 A DEFINIR									
	000 A DEFINIR									
	4 DESPESAS DE CAPITAL									



Fiorilli SC Ltda - Software

Anexo PPA 2022-2025 retrato (0066136) SEI 3535507.414.00000071/2025-93 / pg. 89



P.M. EST. TURIST. DE PARAGUAÇU PTA
AVENIDA SIQUEIRA CAMP
44547305/0001-93

Anexo III - Unidades Executoras e Ações voltadas ao Desenvolvimento do Programa Governamental 3651, Data em 02/06/2025, página 88 de 232

Programa: 0012 DESENVOLVIMENTO SUSTENTÁVEL E PROJETOS ESPECIAIS

Objetivo: Elaborar políticas e projetos ambientais para o desenvolvimento sustentável do município.

Justificativa: Manutenção das atividades e projetos visando o desenvolvimento ambiental do município.

Público Alvo: Municípios

		ESTUDOS DAS BARRAGENS	%	0	0,00	0	0,00	0	0,00	100	100.000,00
1	MUNICÍPIO DE PARAGUAÇU PAULISTA										
	023101 PRESERVAÇÃO E CONSERVAÇÃO AMBIENTAL										
	1039 PLANO DE SEGURANÇA DE BARRAGEM										
	18 Gestão Ambiental										
	542 Controle Ambiental										
	00 A DEFINIR										
	000 A DEFINIR										
	3 DESPESAS CORRENTES										

		PARTICIPAÇÃO	%	0	0,00	0	0,00	0	0,00	100	50.805,01
1	MUNICÍPIO DE PARAGUAÇU PAULISTA										
	023101 PRESERVAÇÃO E CONSERVAÇÃO AMBIENTAL										
	2005 CIVAP - CONSÓRCIO INTERMUNICIPAL										
	18 Gestão Ambiental										
	542 Controle Ambiental										
	00 A DEFINIR										
	000 A DEFINIR										
	3 DESPESAS CORRENTES										



Fiorilli SC Ltda - Software

Anexo PPA 2022-2025 retrato (0066136) SEI 3535507.414.00000071/2025-93 / pg. 90

P.M. EST. TURIST. DE PARAGUAÇU PTA
AVENIDA SIQUEIRA CAMP
44547305/0001-93



Anexo III - Unidades Executoras e Ações voltadas ao Desenvolvimento do Programa Governamental 3612, Data em 02/06/2025, página 89 de 232

Programa: 0012 DESENVOLVIMENTO SUSTENTÁVEL E PROJETOS ESPECIAIS

Objetivo: Elaborar políticas e projetos ambientais para o desenvolvimento sustentável do município.

Justificativa: Manutenção das atividades e projetos visando o desenvolvimento ambiental do município.

Público Alvo: Municípios

		MANUTENÇÃO GERAL				MANUTENÇÃO GERAL			
		%				%			
1	MUNICÍPIO DE PARAGUAÇU PAULISTA								
023101	PRESERVAÇÃO E CONSERVAÇÃO AMBIENTAL								451.775,76
2047	MANUTENÇÃO DIRETORIA DE MEIO AMBIENTE E PROJETOS ESPECIAIS								100
18	Gestão Ambiental								0,00
542	Controle Ambiental								0
00	A DEFINIR								0,00
000	A DEFINIR								0
3	DESPESAS CORRENTES								0,00

		MANUTENÇÃO GERAL				MANUTENÇÃO GERAL			
		%				%			
1	MUNICÍPIO DE PARAGUAÇU PAULISTA								
023101	PRESERVAÇÃO E CONSERVAÇÃO AMBIENTAL								5.000,00
2047	MANUTENÇÃO DIRETORIA DE MEIO AMBIENTE E PROJETOS ESPECIAIS								100
18	Gestão Ambiental								0,00
542	Controle Ambiental								0
00	A DEFINIR								0,00
000	A DEFINIR								0
4	DESPESAS DE CAPITAL								0,00



Fiorilli SC Ltda - Software

Anexo PPA 2022-2025 retrato (0066136) SEI 3535507.414.00000071/2025-93 / pg. 91



P.M. EST. TURIST. DE PARAGUAÇU PTA
AVENIDA SIQUEIRA CAMP
44547305/0001-93

Anexo III - Unidades Executoras e Ações voltadas ao Desenvolvimento do Programa Governamental 3651, Data: em 02/06/2025, página 90 de 232

Programa: 0012 DESENVOLVIMENTO SUSTENTÁVEL E PROJETOS ESPECIAIS

Objetivo: Elaborar políticas e projetos ambientais para o desenvolvimento sustentável do município.

Justificativa: Manutenção das atividades e projetos visando o desenvolvimento ambiental do município.

Público Alvo: Municípios

		MANUTENÇÃO GERAL	%	0	0,00	0	0,00	0	0,00	100	156.032,27
1	MUNICÍPIO DE PARAGUAÇU PAULISTA										
	023101 PRESERVAÇÃO E CONSERVAÇÃO AMBIENTAL										
	2049 MANUTENÇÃO USINA DE TRIAGEM										
	15 Urbanismo										
	542 Controle Ambiental										
	00 A DEFINIR										
	000 A DEFINIR										
	3 DESPESAS CORRENTES										

		MANUTENÇÃO GERAL	%	0	0,00	0	0,00	0	0,00	100	2.004.596,21
1	MUNICÍPIO DE PARAGUAÇU PAULISTA										
	023101 PRESERVAÇÃO E CONSERVAÇÃO AMBIENTAL										
	2050 MANUTENÇÃO DA LIMPEZA PÚBLICA										
	15 Urbanismo										
	452 Serviços Urbanos										
	00 A DEFINIR										
	000 A DEFINIR										
	3 DESPESAS CORRENTES										



Fiorilli SC Ltda - Software

Anexo PPA 2022-2025 retrato (0066136) SEI 3535507.414.00000071/2025-93 / pg. 92



P.M. EST. TURIST. DE PARAGUAÇU PTA
AVENIDA SIQUEIRA CAMP
44547305/0001-93

Anexo III - Unidades Executoras e Ações voltadas ao Desenvolvimento do Programa Governamental 3651, Data em 02/06/2025, página 91 de 232

Programa: 0012 DESENVOLVIMENTO SUSTENTÁVEL E PROJETOS ESPECIAIS

Objetivo: Elaborar políticas e projetos ambientais para o desenvolvimento sustentável do município.

Justificativa: Manutenção das atividades e projetos visando o desenvolvimento ambiental do município.

Público Alvo: Municipais

		MANUTENÇÃO GERAL	%			TERCEIRIZAÇÃO	%		
1	MUNICÍPIO DE PARAGUAÇU PAULISTA								
	023101 PRESERVAÇÃO E CONSERVAÇÃO AMBIENTAL								1.000,00
	2050 MANUTENÇÃO DA LIMPEZA PÚBLICA								
	15 Urbanismo								
	452 Serviços Urbanos								
	00 A DEFINIR								
	000 A DEFINIR								
	4 DESPESAS DE CAPITAL								
1	MUNICÍPIO DE PARAGUAÇU PAULISTA								906.393,60
	023101 PRESERVAÇÃO E CONSERVAÇÃO AMBIENTAL								
	2051 MANUTENÇÃO COLETA DE RESÍDUOS SÓLIDOS								
	15 Urbanismo								
	452 Serviços Urbanos								
	00 A DEFINIR								
	000 A DEFINIR								
	3 DESPESAS CORRENTES								



Fiorilli SC Ltda - Software

Anexo PPA 2022-2025 retrato (0066136) SEI 3535507.414.00000071/2025-93 / pg. 93



P.M. EST. TURIST. DE PARAGUAÇU PTA
AVENIDA SIQUEIRA CAMP
44547305/0001-93

Anexo III - Unidades Executoras e Ações voltadas ao Desenvolvimento do Programa Governamental 3651, Data em 02/06/2025, página 92 de 232

Programa: 0012 DESENVOLVIMENTO SUSTENTÁVEL E PROJETOS ESPECIAIS

Objetivo: Elaborar políticas e projetos ambientais para o desenvolvimento sustentável do município.
Justificativa: Manutenção das atividades e projetos visando o desenvolvimento ambiental do município.
Público Alvo: Municipais

1	MUNICÍPIO DE PARAGUAÇU PAULISTA									
	023101	PRESERVAÇÃO E CONSERVAÇÃO AMBIENTAL								65.000,00
	2098	CONSORCIO INTERMUNICIPAL DE RESÍDUOS SÓLIDOS								
	15	Urbanismo								
	452	Serviços Urbanos								
	00	A DEFINIR								
	000	A DEFINIR								
	3	DESPESAS CORRENTES								
Total Geral Financeiro										6.897.884,27
										5.474.045,56
										5.941.650,00
										6.973.239,00



Fiorilli SC Ltda - Software



P.M. EST. TURIST. DE PARAGUAÇU PTA
AVENIDA SIQUEIRA CAMP
44547305/0001-93

Anexo III - Unidades Executoras e Ações voltadas ao Desenvolvimento do Programa Governamental - 36512025 Página 93 de 232

Programa: 0013 SEGURANÇA, TRANSITO E TRANSPORTE MUNICIPAL

Objetivo: Dotar o Departamento de Segurança, Transito e Transporte de efetivo, veículos, equipamentos e instalações, visando proteger o patrimônio público e auxiliar as Policias Civil e Milit ar. Fiscalização e manutenção da sinalização de transito nas vias municipais e viabilizar os meios de transporte do município.

Justificativa: Considerando-se o grau elevado de risco que envolve a preservação do patrimônio público, assim como a necessidade de auxiliar o trabalho desenvolvido pelos órgãos de segurança pública estadual, bem como desenvolver políticas de uso adequado da frota municipal.

Público Alvo: Municípios

Metas		Unidade de Medida		Ind.Recente	Ind.Futuro	2022	2023	2024	2025
Indicador		UN	UNIDADE	0	0	0	0	0	1
AQUISIÇÃO DE VEICULOS		UN	UNIDADE	0	0	0	0	0	1
CONTINGENTE GCM		UN	UNIDADE	15	50	20	35	40	32
CONTINGENTE/CONTRAÇÃO DE VIGIS		UN	UNIDADE	0	0	0	0	0	32
GERENCIAMENTO FROTA MUNICIPAL	%		PERCENTUAL	100	100	100	100	100	100
SINALIZAÇÃO PUBLICA	%		PERCENTUAL	100	100	100	100	100	100
SINALIZAÇÃO VIARIA		UN	UNIDADE	0	0	0	0	0	180

Ações		Unid. Orçam.	Proj/Ativ	Função	SubFun.	FonGr.	FonCód.	Categoria	Bem/Produto/Serviço	Unid.	Meta 2022	2022	Meta 2023	2023	Meta 2024	2024	Meta 2025	2025
1	MUNICIPIO DE PARAGUACU PAULISTA	021201							MANUTENÇÃO GERAL	%	100	178.500,00	100	269.500,00	100	293.000,00	0	107.636,05
	SEGURANÇA, TRANSITO E TRANSPORTES - DESETRANS	2052							MANUTENÇÃO DIRETORIA DE SEGURANÇA, TRANSITO E TRANSPORTE									
	04	Administração																
	122	Administração Geral																
	00	A DEFINIR																
	000	A DEFINIR																
	3	DESPESAS CORRENTES																



Fiorilli SC Ltda - Software



P.M. EST. TURIST. DE PARAGUAÇU PTA
AVENIDA SIQUEIRA CAMP
44547305/0001-93

Anexo III - Unidades Executoras e Ações voltadas ao Desenvolvimento do Programa Governamental - 3651, Data: em 02/06/2025, página 94 de 232

Programa: 0013 SEGURANÇA, TRANSITO E TRANSPORTE MUNICIPAL

Objetivo: Dotar o Departamento de Segurança, Transito e Transporte de efetivo, veículos, equipamentos e instalações, visando proteger o patrimônio público e auxílio as Policias Civil e Milit ar. Fiscalização e manutenção da sinalização de transito nas vias municipais e viabilizar os meios de transporte do município.

Justificativa: Considerando-se o grau elevado de risco que envolve a preservação do patrimônio público, assim como a necessidade de auxiliar o trabalho desenvolvido pelos órgãos de segurança publica estadual, bem como desenvolver politicas de uso adequado da frota municipal.

Público Alvo: Municípios

		MANUTENÇÃO GERAL		%		5.000,00		100		5.000,00		100		5.000,00		100		5.000,00		0		0,00	
1	MUNICIPIO DE PARAGUAÇU PAULISTA	021201	SEGURANÇA, TRANSITO E TRANSPORTES - DESETRANS																				
		2052	MANUTENÇÃO DIRETORIA DE SEGURANÇA, TRANSITO E TRANSPORTE																				
		04	Administração																				
		122	Administração Geral																				
		00	A DEFINIR																				
		000	A DEFINIR																				
		4	DESPESAS DE CAPITAL																				

1	MUNICIPIO DE PARAGUAÇU PAULISTA	021201	SEGURANÇA, TRANSITO E TRANSPORTES - DESETRANS																				
		2053	MANUTENÇÃO DA GUARDA CIVIL MUNICIPAL																				
		06	Segurança Pública																				
		181	Policciamento																				
		00	A DEFINIR																				
		000	A DEFINIR																				
		3	DESPESAS CORRENTES																				



Fiorilli SC Ltda - Software



P.M. EST. TURIST. DE PARAGUAÇU PTA
AVENIDA SIQUEIRA CAMP
44547305/0001-93



Anexo III - Unidades Executoras e Ações voltadas ao Desenvolvimento do Programa Governamental - 3651, Data em 02/06/2025, página 95 de 232

Programa: 0013 SEGURANÇA, TRANSITO E TRANSPORTE MUNICIPAL

Objetivo: Dotar o Departamento de Segurança, Trânsito e Transporte de efetivo, veículos, equipamentos e instalações, visando proteger o patrimônio público e auxiliar as Polícias Civil e Militar. Fiscalização e manutenção da sinalização de trânsito nas vias municipais e viabilizar os meios de transporte do município.

Justificativa: Considerando-se o grau elevado de risco que envolve a preservação do patrimônio público, assim como a necessidade de auxiliar o trabalho desenvolvido pelos órgãos de segurança pública estadual, bem como desenvolver políticas de uso adequado da frota municipal.

Público Alvo: Municípios

		MANUTENÇÃO GERAL	%	100	5.000,00	100	5.000,00	100	5.000,00	0	0,00	
1	MUNICÍPIO DE PARAGUAÇU PAULISTA											
021201	SEGURANÇA, TRANSITO E TRANSPORTES - DESETRANS											
2053	MANUTENÇÃO DA GUARDA CIVIL MUNICIPAL											
06	Segurança Pública											
181	Policciamento											
00	A DEFINIR											
000	A DEFINIR											
4	DESPESAS DE CAPITAL											

		MANUTENÇÃO GERAL	%	100	321.300,00	100	526.020,00	100	688.850,00	0	175.505,49	
1	MUNICÍPIO DE PARAGUAÇU PAULISTA											
021201	SEGURANÇA, TRANSITO E TRANSPORTES - DESETRANS											
2054	MANUTENÇÃO DA DIVISÃO DE TRANSITO											
04	Administração											
125	Normalização e Fiscalização											
00	A DEFINIR											
000	A DEFINIR											
3	DESPESAS CORRENTES											



Fiorilli SC Ltda - Software



P.M. EST. TURIST. DE PARAGUAÇU PTA
AVENIDA SIQUEIRA CAMP
44547305/0001-93



Anexo III - Unidades Executoras e Ações voltadas ao Desenvolvimento do Programa Governamental - 3651, Data: em 02/06/2025, página 96 de 232

Programa: 0013 SEGURANÇA, TRANSITO E TRANSPORTE MUNICIPAL

Objetivo: Dotar o Departamento de Segurança, Transito e Transporte de efetivo, veículos, equipamentos e instalações, visando proteger o patrimônio público e auxílio as Policias Civil e Milit ar. Fiscalização e manutenção da sinalização de transito nas vias municipais e viabilizar os meios de transporte do município.

Justificativa: Considerando-se o grau elevado de risco que envolve a preservação do patrimônio público, assim como a necessidade de auxiliar o trabalho desenvolvido pelos órgãos de segurança pública estadual, bem como desenvolver políticas de uso adequado da frota municipal.

Público Alvo: Municípios

		MANUTENÇÃO GERAL	%	100	5.000,00	100	5.000,00	100	5.000,00	0	0,00	
1	MUNICIPIO DE PARAGUAÇU PAULISTA											
	021201 SEGURANÇA, TRANSITO E TRANSPORTES - DESETRANS											
	2054 MANUTENÇÃO DA DIVISÃO DE TRANSITO											
	04 Administração											
	125 Normalização e Fiscalização											
	00 A DEFINIR											
	000 A DEFINIR											
	4 DESPESAS DE CAPITAL											

1	MUNICIPIO DE PARAGUAÇU PAULISTA											
	021201 SEGURANÇA, TRANSITO E TRANSPORTES - DESETRANS											
	2089 COORDENAÇÃO DO SISTEMA DE PROTEÇÃO E DEFESA CIVIL											
	06 Segurança Pública											
	182 Defesa Civil											
	00 A DEFINIR											
	000 A DEFINIR											
	3 DESPESAS CORRENTES											



Fiorilli SC Ltda - Software



P.M. EST. TURIST. DE PARAGUAÇU PTA
AVENIDA SIQUEIRA CAMP
44547305/0001-93

Anexo III - Unidades Executoras e Ações voltadas ao Desenvolvimento do Programa Governamental 3651, Data em 02/06/2025, página 97 de 232

Programa: 0013 SEGURANÇA, TRANSITO E TRANSPORTE MUNICIPAL

Objetivo: Dotar o Departamento de Segurança, Trânsito e Transporte de efetivo, veículos, equipamentos e instalações, visando proteger o patrimônio público e auxiliar as Polícias Civil e Militar. Fiscalização e manutenção da sinalização de trânsito nas vias municipais e viabilizar os meios de transporte do município.

Justificativa: Considerando-se o grau elevado de risco que envolve a preservação do patrimônio público, assim como a necessidade de auxiliar o trabalho desenvolvido pelos órgãos de segurança pública estadual, bem como desenvolver políticas de uso adequado da frota municipal.

Público Alvo: Municipípes

		MANUTENÇÃO DEFESA CIVIL		%			
1	MUNICÍPIO DE PARAGUAÇU PAULISTA						0,00
	021201 SEGURANÇA, TRANSITO E TRANSPORTES - DESETRANS					100	10.000,00
	2089 COORDENAÇÃO DO SISTEMA DE PROTEÇÃO E DEFESA CIVIL					100	10.000,00
	06 Segurança Pública					100	10.000,00
	182 Defesa Civil					100	10.000,00
	00 A DEFINIR					100	10.000,00
	000 A DEFINIR					100	10.000,00
	4 DESPESAS DE CAPITAL					100	10.000,00

		MANUTENÇÃO EM GERAL		%			
1	MUNICÍPIO DE PARAGUAÇU PAULISTA						69.393,44
	021201 SEGURANÇA, TRANSITO E TRANSPORTES - DESETRANS					100	81.000,00
	2095 MANUTENÇÃO DA ATIVIDADE DELEGADA					100	100.000,00
	06 Segurança Pública					100	100.000,00
	181 Policiamento					100	100.000,00
	00 A DEFINIR					100	100.000,00
	000 A DEFINIR					100	100.000,00
	3 DESPESAS CORRENTES					100	100.000,00



Fiorilli SC Ltda - Software



P.M. EST. TURIST. DE PARAGUAÇU PTA
AVENIDA SIQUEIRA CAMP
44547305/0001-93



Anexo III - Unidades Executoras e Ações voltadas ao Desenvolvimento do Programa Governamental - 3651, Data em 02/06/2025, página 98 de 232

Programa: 0013 SEGURANÇA, TRANSITO E TRANSPORTE MUNICIPAL

Objetivo: Dotar o Departamento de Segurança, Trânsito e Transporte de efetivo, veículos, equipamentos e instalações, visando proteger o patrimônio público e auxiliar as Polícias Civil e Militar. Fiscalização e manutenção da sinalização de trânsito nas vias municipais e viabilizar os meios de transporte do município.

Justificativa: Considerando-se o grau elevado de risco que envolve a preservação do patrimônio público, assim como a necessidade de auxiliar o trabalho desenvolvido pelos órgãos de segurança pública estadual, bem como desenvolver políticas de uso adequado da frota municipal.

Público Alvo: Municípios

		MANUTENÇÃO EM GERAL				
			%			
1	MUNICÍPIO DE PARAGUAÇU PAULISTA					174.650,31
	021201 SEGURANÇA, TRANSITO E TRANSPORTES - DESETRANS					0
	2106 SINALIZAÇÃO E FISCALIZAÇÃO DE VIAS URBANAS					476.000,00
	04 Administração					100
	125 Normalização e Fiscalização					100
	00 A DEFINIR					271.000,00
	000 A DEFINIR					100
	3 DESPESAS CORRENTES					100

1	MUNICÍPIO DE PARAGUAÇU PAULISTA					0,00
	021201 SEGURANÇA, TRANSITO E TRANSPORTES - DESETRANS					0
	2106 SINALIZAÇÃO E FISCALIZAÇÃO DE VIAS URBANAS					10.000,00
	04 Administração					100
	125 Normalização e Fiscalização					100
	00 A DEFINIR					10.000,00
	000 A DEFINIR					100
	4 DESPESAS DE CAPITAL					100



Fiorilli SC Ltda - Software



P.M. EST. TURIST. DE PARAGUAÇU PTA
AVENIDA SIQUEIRA CAMP
44547305/0001-93

Anexo III - Unidades Executoras e Ações voltadas ao Desenvolvimento do Programa Governamental - 3651, Data em 02/06/2025, página 99 de 232

Programa: 0013 SEGURANÇA, TRANSITO E TRANSPORTE MUNICIPAL

Objetivo: Dotar o Departamento de Segurança, Transito e Transporte de efetivo, veículos, equipamentos e instalações, visando proteger o patrimônio público e auxilio as Policias Civil e Milit ar. Fiscalização e manutenção da sinalização de transito nas vias municipais e viabilizar os meios de transporte do município.

Justificativa: Considerando-se o grau elevado de risco que envolve a preservação do patrimônio público, assim como a necessidade de auxiliar o trabalho desenvolvido pelos órgãos de segurança publica estadual, bem como desenvolver politicas de uso adequado da frota municipal.

Público Alvo: Municípios

		MANUTENÇÃO GERAL	%	0	0,00	0	0,00	0	0,00	100	189.863,95	
1	MUNICIPIO DE PARAGUAÇU PAULISTA											
022901	SEGURANÇA, TRANSITO E TRANSPORTES - SMUS											
2052	MANUTENÇÃO DIRETORIA DE SEGURANÇA, TRANSITO E TRANSPORTE											
04	Administração											
122	Administração Geral											
00	A DEFINIR											
000	A DEFINIR											
3	DESPESAS CORRENTES											

		MANUTENÇÃO GERAL	%	0	0,00	0	0,00	0	0,00	100	5.000,00	
1	MUNICIPIO DE PARAGUAÇU PAULISTA											
022901	SEGURANÇA, TRANSITO E TRANSPORTES - SMUS											
2052	MANUTENÇÃO DIRETORIA DE SEGURANÇA, TRANSITO E TRANSPORTE											
04	Administração											
122	Administração Geral											
00	A DEFINIR											
000	A DEFINIR											
4	DESPESAS DE CAPITAL											



Fiorilli SC Ltda - Software

Anexo PPA 2022-2025 retrato (0066136) SEI 3535507.414.00000071/2025-93 / pg. 101



P.M. EST. TURIST. DE PARAGUAÇU PTA
AVENIDA SIQUEIRA CAMP
44547305/0001-93

Anexo III - Unidades Executoras e Ações voltadas ao Desenvolvimento do Programa Governamental - 3651, Data em 02/06/2025, página 100 de 232

Programa: 0013 SEGURANÇA, TRANSITO E TRANSPORTE MUNICIPAL

Objetivo: Dotar o Departamento de Segurança, Transito e Transporte de efetivo, veículos, equipamentos e instalações, visando proteger o patrimônio público e auxilio as Policias Civil e Milit ar. Fiscalização e manutenção da sinalização de transito nas vias municipais e viabilizar os meios de transporte do município.

Justificativa: Considerando-se o grau elevado de risco que envolve a preservação do patrimônio público, assim como a necessidade de auxiliar o trabalho desenvolvido pelos órgãos de segurança publica estadual, bem como desenvolver politicas de uso adequado da frota municipal.

Público Alvo: Municípios

		MANUTENÇÃO GERAL	%	0	0,00	0	0,00	0	0,00	100	73.335,21	
1	MUNICIPIO DE PARAGUAÇU PAULISTA											
022901	SEGURANÇA, TRANSITO E TRANSPORTES - SMUS											
2053	MANUTENÇÃO DA GUARDA CIVIL MUNICIPAL											
06	Segurança Pública											
181	Policciamento											
00	A DEFINIR											
000	A DEFINIR											
3	DESPESAS CORRENTES											

1	MUNICIPIO DE PARAGUAÇU PAULISTA											
022901	SEGURANÇA, TRANSITO E TRANSPORTES - SMUS											
2053	MANUTENÇÃO DA GUARDA CIVIL MUNICIPAL											
06	Segurança Pública											
181	Policciamento											
00	A DEFINIR											
000	A DEFINIR											
4	DESPESAS DE CAPITAL											



Fiorilli SC Ltda - Software

Anexo PPA 2022-2025 retrato (0066136) SEI 3535507.414.00000071/2025-93 / pg. 102



P.M. EST. TURIST. DE PARAGUAÇU PTA
AVENIDA SIQUEIRA CAMP
44547305/0001-93



Anexo III - Unidades Executoras e Ações voltadas ao Desenvolvimento do Programa Governamental - 3651, Data em 02/06/2025, página 101 de 232

Programa: 0013 SEGURANÇA, TRANSITO E TRANSPORTE MUNICIPAL

Objetivo: Dotar o Departamento de Segurança, Trânsito e Transporte de efetivo, veículos, equipamentos e instalações, visando proteger o patrimônio público e auxiliar as Polícias Civil e Militar. Fiscalização e manutenção da sinalização de trânsito nas vias municipais e viabilizar os meios de transporte do município.

Justificativa: Considerando-se o grau elevado de risco que envolve a preservação do patrimônio público, assim como a necessidade de auxiliar o trabalho desenvolvido pelos órgãos de segurança pública estadual, bem como desenvolver políticas de uso adequado da frota municipal.

Público Alvo: Municípios

		MANUTENÇÃO GERAL				
			%			
1	MUNICÍPIO DE PARAGUAÇU PAULISTA					984.131,46
022901	SEGURANÇA, TRANSITO E TRANSPORTES - SMUS					100
2054	MANUTENÇÃO DA DIVISÃO DE TRANSITO					0,00
04	Administração					0,00
125	Normalização e Fiscalização					0,00
00	A DEFINIR					0,00
000	A DEFINIR					0,00
3	DESPESAS CORRENTES					0,00

		MANUTENÇÃO GERAL				
			%			
1	MUNICÍPIO DE PARAGUAÇU PAULISTA					5.000,00
022901	SEGURANÇA, TRANSITO E TRANSPORTES - SMUS					100
2054	MANUTENÇÃO DA DIVISÃO DE TRANSITO					0,00
04	Administração					0,00
125	Normalização e Fiscalização					0,00
00	A DEFINIR					0,00
000	A DEFINIR					0,00
4	DESPESAS DE CAPITAL					0,00



Fiorilli SC Ltda - Software

Anexo PPA 2022-2025 retrato (0066136) SEI 3535507.414.00000071/2025-93 / pg. 103



P.M. EST. TURIST. DE PARAGUAÇU PTA
AVENIDA SIQUEIRA CAMP
44547305/0001-93



Anexo III - Unidades Executoras e Ações voltadas ao Desenvolvimento do Programa Governamental - 3651, Data em 02/06/2025, página 102 de 232

Programa: 0013 SEGURANÇA, TRANSITO E TRANSPORTE MUNICIPAL

Objetivo: Dotar o Departamento de Segurança, Trânsito e Transporte de efetivo, veículos, equipamentos e instalações, visando proteger o patrimônio público e auxiliar as Polícias Civil e Militar. Fiscalização e manutenção da sinalização de trânsito nas vias municipais e viabilizar os meios de transporte do município.

Justificativa: Considerando-se o grau elevado de risco que envolve a preservação do patrimônio público, assim como a necessidade de auxiliar o trabalho desenvolvido pelos órgãos de segurança pública estadual, bem como desenvolver políticas de uso adequado da frota municipal.

Público Alvo: Municípios

		MANUTENÇÃO DEFESA CIVIL	%	0	0,00	0	0,00	0	0,00	100
1	MUNICÍPIO DE PARAGUAÇU PAULISTA									32.296,00
	022901 SEGURANÇA, TRANSITO E TRANSPORTES - SMUS									
	2089 COORDENAÇÃO DO SISTEMA DE PROTEÇÃO E DEFESA CIVIL									
	06 Segurança Pública									
	182 Defesa Civil									
	00 A DEFINIR									
	000 A DEFINIR									
	3 DESPESAS CORRENTES									

		MANUTENÇÃO DEFESA CIVIL	%	0	0,00	0	0,00	0	0,00	100
1	MUNICÍPIO DE PARAGUAÇU PAULISTA									10.000,00
	022901 SEGURANÇA, TRANSITO E TRANSPORTES - SMUS									
	2089 COORDENAÇÃO DO SISTEMA DE PROTEÇÃO E DEFESA CIVIL									
	06 Segurança Pública									
	182 Defesa Civil									
	00 A DEFINIR									
	000 A DEFINIR									
	4 DESPESAS DE CAPITAL									



Fiorilli SC Ltda - Software

Anexo PPA 2022-2025 retrato (0066136) SEI 3535507.414.00000071/2025-93 / pg. 104



P.M. EST. TURIST. DE PARAGUAÇU PTA
AVENIDA SIQUEIRA CAMP
44547305/0001-93



Anexo III - Unidades Executoras e Ações voltadas ao Desenvolvimento do Programa Governamental - 3651, Data em 02/06/2025, página 103 de 232

Programa: 0013 SEGURANÇA, TRANSITO E TRANSPORTE MUNICIPAL

Objetivo: Dotar o Departamento de Segurança, Trânsito e Transporte de efetivo, veículos, equipamentos e instalações, visando proteger o patrimônio público e auxiliar as Polícias Civil e Militar. Fiscalização e manutenção da sinalização de trânsito nas vias municipais e viabilizar os meios de transporte do município.

Justificativa: Considerando-se o grau elevado de risco que envolve a preservação do patrimônio público, assim como a necessidade de auxiliar o trabalho desenvolvido pelos órgãos de segurança pública estadual, bem como desenvolver políticas de uso adequado da frota municipal.

Público Alvo: Municípios

		MANUTENÇÃO EM GERAL	%	0	0,00	0	0,00	0	0,00	100	160.858,41
1	MUNICÍPIO DE PARAGUAÇU PAULISTA										
	022901 SEGURANÇA, TRANSITO E TRANSPORTES - SMUS										
	2095 MANUTENÇÃO DA ATIVIDADE DELEGADA										
	06 Segurança Pública										
	181 Policiamento										
	00 A DEFINIR										
	000 A DEFINIR										
	3 DESPESAS CORRENTES										

		MANUTENÇÃO EM GERAL	%	0	0,00	0	0,00	0	0,00	100	321.349,69
1	MUNICÍPIO DE PARAGUAÇU PAULISTA										
	022901 SEGURANÇA, TRANSITO E TRANSPORTES - SMUS										
	2106 SINALIZAÇÃO E FISCALIZAÇÃO DE VIAS URBANAS										
	04 Administração										
	125 Normalização e Fiscalização										
	00 A DEFINIR										
	000 A DEFINIR										
	3 DESPESAS CORRENTES										



Fiorilli SC Ltda - Software



P.M. EST. TURIST. DE PARAGUAÇU PTA
AVENIDA SIQUEIRA CAMP
44547305/0001-93

Anexo III - Unidades Executoras e Ações voltadas ao Desenvolvimento do Programa Governamental - 3651, Data em 02/06/2025, página 104 de 232

Programa: 0013 SEGURANÇA, TRANSITO E TRANSPORTE MUNICIPAL

Objetivo: Dotar o Departamento de Segurança, Transito e Transporte de efetivo, veículos, equipamentos e instalações, visando proteger o patrimônio público e auxilio as Policias Civil e Milit ar. Fiscalização e manutenção da sinalização de transito nas vias municipais e viabilizar os meios de transporte do município.

Justificativa: Considerando-se o grau elevado de risco que envolve a preservação do patrimônio público, assim como a necessidade de auxiliar o trabalho desenvolvido pelos órgãos de segurança publica estadual, bem como desenvolver politicas de uso adequado da frota municipal.

Público Alvo: Municipípes

1	MUNICÍPIO DE PARAGUAÇU PAULISTA								
	022901	SEGURANÇA, TRANSITO E TRANSPORTE - SMUS							
		2106	SINALIZAÇÃO E FISCALIZAÇÃO DE VIAS URBANAS						
			04	Administração					
				125	Normalização e Fiscalização				
					00	A DEFINIR			
						000	A DEFINIR		
							4	DESPESAS DE CAPITAL	
									2.857.251,85
Total Geral Financeiro									2.477.350,00
									2.220.020,00
									1.622.300,00



Fiorilli SC Ltda - Software

Anexo PPA 2022-2025 retrato (0066136) SEI 3535507.414.00000071/2025-93 / pg. 106



P.M. EST. TURIST. DE PARAGUAÇU PTA
AVENIDA SIQUEIRA CAMP
44547305/0001-93

Anexo III - Unidades Executoras e Ações voltadas ao Desenvolvimento do Programa Governamental - 3651, Data: em 10/06/2025, página 105 de 232

Programa: 0014 PROMOÇÃO CULTURAL

Objetivo: Promover a organização estrutural e funcional do Departamento, prover a realização de obras, aquisição de equipamentos para garantir as atividades artístico-culturais locais, assim como o levantamento, guarda e preservação do acervo histórico e cultural do município.

Justificativa: A produção artístico-cultural na cidade tem sido pouco estimulada em função de falta de apoio e programas específicos para o setor, fatores que são agravados pela inexistência de instalações adequadas para o exercício da atividade.

Público Alvo: Municipíipes

Metas		Unidade de Medida		Ind.Recente	Ind.Futuro	2022	2023	2024	2025
Indicador	UN	PERCENTUAL	PERCENTUAL	0	10	10	13	20	16
ATIVIDADES ARTISTICAS									
MANUTENÇÃO BIBLIOTECAS	%	PERCENTUAL		100	100	100	100	100	100
MANUTENÇÃO MUSEU MUNICIPAL	%	PERCENTUAL		100	100	100	100	100	100
REFORMA/ADEQUAÇÃO DE UNIDADES UN	UNIDADE			0	3	1	1	5	1

Ações

Entidade	Unid.Orçam.	ProjAtiv	Função	SubFun.	FonGr.	FonCód.	Categoria	Bem/Produto/Serviço	Unid.	Meta 2022	2022	Meta 2023	2023	Meta 2024	2024	Meta 2025	2025
1	MUNICÍPIO DE PARAGUAÇU PAULISTA							MANUTENÇÃO EM GERAL	%	1	5.000,00	1	5.000,00	0	0,00	0	0,00
	020701	DIVISÃO DE CULTURA - DEC															
		1019	AMPLIAÇÃO E REFORMA DE UNIDADES CULTURAIS														
		13	Cultura														
			392	Difusão Cultural													
				00	A DEFINIR												
					000	A DEFINIR											
						3	DESPESAS CORRENTES										



Fiorilli SC Ltda - Software

Anexo PPA 2022-2025 retrato (0066136) SEI 3535507.414.00000071/2025-93 / pg. 107



P.M. EST. TURIST. DE PARAGUAÇU PTA
AVENIDA SIQUEIRA CAMP
44547305/0001-93



Anexo III - Unidades Executoras e Ações voltadas ao Desenvolvimento do Programa Governamental - 3612, Data: em 10/06/2025, página 106 de 232

Programa: 0014 PROMOÇÃO CULTURAL

Objetivo: Promover a organização estrutural e funcional do Departamento, prover a realização de obras, aquisição de equipamentos para garantir as atividades artístico-culturais locais, assim como o levantamento, guarda e preservação do acervo histórico e cultural do município.

Justificativa: A produção artístico-cultural na cidade tem sido pouco estimulada em função de falta de apoio e programas específicos para o setor, fatores que são agravados pela inexistência de instalações adequadas para o exercício da atividade.

Público Alvo: Municípios

		MANUTENÇÃO EM GERAL					
		%	0	0,00	0	0,00	0
1	MUNICÍPIO DE PARAGUAÇU PAULISTA					5.000,00	0,00
020701	DIVISÃO DE CULTURA - DEC						
1019	AMPLIAÇÃO E REFORMA DE UNIDADES CULTURAIS						
13	Cultura						
392	Difusão Cultural						
00	A DEFINIR						
000	A DEFINIR						
4	DESPESAS DE CAPITAL						
						1.080.500,00	100
						810.500,00	100
						893.500,00	100
						268.521,41	0
1	MUNICÍPIO DE PARAGUAÇU PAULISTA						
020701	DIVISÃO DE CULTURA - DEC						
2055	MANUTENÇÃO DIRETORIA DE CULTURA						
13	Cultura						
392	Difusão Cultural						
00	A DEFINIR						
000	A DEFINIR						
3	DESPESAS CORRENTES						



Fiorilli SC Ltda - Software

Anexo PPA 2022-2025 retrato (0066136) SEI 3535507.414.00000071/2025-93 / pg. 108



P.M. EST. TURIST. DE PARAGUAÇU PTA
AVENIDA SIQUEIRA CAMP
44547305/0001-93



Anexo III - Unidades Executoras e Ações voltadas ao Desenvolvimento do Programa Governamental 3651, Data em 02/06/2025, página 107 de 232

Programa: 0014 PROMOÇÃO CULTURAL

Objetivo: Promover a organização estrutural e funcional do Departamento, prover a realização de obras, aquisição de equipamentos para garantir as atividades artístico-culturais locais, assim como o levantamento, guarda e preservação do acervo histórico e cultural do município.

Justificativa: A produção artístico-cultural na cidade tem sido pouco estimulada em função de falta de apoio e programas específicos para o setor, fatores que são agravados pela inexistência de instalações adequadas para o exercício da atividade.

Público Alvo: Municípios

		MANUTENÇÃO GERAL					
		%	100	5.000,00	100	5.000,00	0
1	MUNICÍPIO DE PARAGUAÇU PAULISTA						0,00
020701	DIVISÃO DE CULTURA - DEC						
2055	MANUTENÇÃO DIRETORIA DE CULTURA						
13	Cultura						
392	Difusão Cultural						
00	A DEFINIR						
000	A DEFINIR						
4	DESPESAS DE CAPITAL						

		MANUTENÇÃO EM GERAL					
		%	0	0,00	0	0,00	24.410,44
1	MUNICÍPIO DE PARAGUAÇU PAULISTA						
020701	DIVISÃO DE CULTURA - DEC						
2116	MANUTENÇÃO DE EVENTOS CULTURAIS						
13	Cultura						
392	Difusão Cultural						
00	A DEFINIR						
000	A DEFINIR						
3	DESPESAS CORRENTES						



Fiorilli SC Ltda - Software

Anexo PPA 2022-2025 retrato (0066136) SEI 3535507.414.00000071/2025-93 / pg. 109



P.M. EST. TURIST. DE PARAGUAÇU PTA
AVENIDA SIQUEIRA CAMP
44547305/0001-93



Anexo III - Unidades Executoras e Ações voltadas ao Desenvolvimento do Programa Governamental - 36512, Data em 10/02/2025, página 108 de 232

Programa: 0014 PROMOÇÃO CULTURAL

Objetivo: Promover a organização estrutural e funcional do Departamento, prover a realização de obras, aquisição de equipamentos para garantir as atividades artístico-culturais locais, assim como o levantamento, guarda e preservação do acervo histórico e cultural do município.

Justificativa: A produção artístico-cultural na cidade tem sido pouco estimulada em função de falta de apoio e programas específicos para o setor, fatores que são agravados pela inexistência de instalações adequadas para o exercício da atividade.

Público Alvo: Municipípes

		MANUTENÇÃO EM GERAL					
		%	0	0,00	0	0,00	1
1	MUNICÍPIO DE PARAGUAÇU PAULISTA						24.300,00
	022401 GABINETE DA SECRETARIA – SMC						
	1019 AMPLIAÇÃO E REFORMA DE UNIDADES CULTURAIS						
	13 Cultura						
	392 Difusão Cultural						
	00 A DEFINIR						
	000 A DEFINIR						
	4 DESPESAS DE CAPITAL						

		MANUTENÇÃO GERAL					
		%	0	0,00	0	0,00	100
1	MUNICÍPIO DE PARAGUAÇU PAULISTA						815.876,53
	022401 GABINETE DA SECRETARIA – SMC						
	2055 MANUTENÇÃO DIRETORIA DE CULTURA						
	13 Cultura						
	392 Difusão Cultural						
	00 A DEFINIR						
	000 A DEFINIR						
	3 DESPESAS CORRENTES						



Fiorilli SC Ltda - Software

Anexo PPA 2022-2025 retrato (0066136) SEI 3535507.414.00000071/2025-93 / pg. 110



P.M. EST. TURIST. DE PARAGUAÇU PTA
AVENIDA SIQUEIRA CAMP
44547305/0001-93

Anexo III - Unidades Executoras e Ações voltadas ao Desenvolvimento do Programa Governamental 3651, Data em 02/06/2025 página 109 de 232

Programa: 0014 PROMOÇÃO CULTURAL

Objetivo: Promover a organização estrutural e funcional do Departamento, prover a realização de obras, aquisição de equipamentos para garantir as atividades artístico-culturais locais, assim como o levantamento, guarda e preservação do acervo histórico e cultural do município.

Justificativa: A produção artístico-cultural na cidade tem sido pouco estimulada em função de falta de apoio e programas específicos para o setor, fatores que são agravados pela inexistência de instalações adequadas para o exercício da atividade.

Público Alvo: Municípios

		MANUTENÇÃO GERAL				MANUTENÇÃO EM GERAL				DESPESAS DE CAPITAL			
		%				%				%			
1	MUNICÍPIO DE PARAGUAÇU PAULISTA												
	022401 GABINETE DA SECRETARIA – SMC												
	2055 MANUTENÇÃO DIRETORIA DE CULTURA												
	13 Cultura												
	392 Difusão Cultural												
	00 A DEFINIR												
	000 A DEFINIR												
	4 DESPESAS DE CAPITAL												
<hr/>													
1	MUNICÍPIO DE PARAGUAÇU PAULISTA												
	022401 GABINETE DA SECRETARIA – SMC												
	2116 MANUTENÇÃO DE EVENTOS CULTURAIS												
	13 Cultura												
	392 Difusão Cultural												
	00 A DEFINIR												
	000 A DEFINIR												
	3 DESPESAS CORRENTES												
<hr/>													
		820.500,00				1.090.500,00				903.500,00			
		Total Geral Financeiro											
		1.263.921,02											



Fiorilli SC Ltda - Software

Anexo PPA 2022-2025 retrato (0066136) SEI 3535507.414.00000071/2025-93 / pg. 111



P.M. EST. TURIST. DE PARAGUAÇU PTA
AVENIDA SIQUEIRA CAMP
44547305/0001-93



Anexo III - Unidades Executoras e Ações voltadas ao Desenvolvimento do Programa Governamental - 3651, Data: em 10/06/2025, página 110 de 232

Programa: 0015 DESENVOLVIMENTO TURISTICO

Objetivo: Adequar à infraestrutura urbana já existente, realizar obras complementares, criar novos atrativos e equipamentos, organizar a prestação de serviços, implantar um calendário de eventos e sistema de informações, visando proporcionar condições satisfatórias para implantação de um fluxo turístico estável e permanente no município. Estruturar, capacitar e organizar o Departamento, para que possa exercer sua função de comandar o desenvolvimento turístico do município.

Justificativa: Na condição de Estância Turística, o município necessita efetivamente implantar infraestrutura, atrativos, equipamentos e serviços que permitam garantir a implantação do fluxo turístico.

Público Alvo: Municípios

Indicador	Unidade de Medida	Ind. Recente		Ind. Futuro		2022		2023		2024		2025	
		%	UN	%	UN	%	UN	%	UN	%	UN	%	UN
ATRATIVOS TURISTICOS	PERCENTUAL	100	0	100	6	100	6	100	100	100	18	100	100
EVENTOS E FESTAS	UNIDADE								11				24
INFRAESTRUTURA TURISTICA	PERCENTUAL	100	100	100	100	100	100	100	100	100	100	100	

Entidade	Unid.Orçam.	ProjAtiv	Função	SubFun.	FonGr.	FonCód.	Categoria Bem/Produto/Serviço	Unid.	Meta 2022	2022	Meta 2023	2023	Meta 2024	2024	Meta 2025	2025
1	MUNICIPIO DE PARAGUAÇU PAULISTA						MANUTENÇÃO GERAL		100	5.000,00	100	5.000,00	100	5.000,00	0	0,00
	020801	DIVISÃO DE TURISMO - DETUR														
		1020	INFRAESTRUTURA DO GRANDE LAGO													
		23	Comércio e Serviços													
		685	Turismo													
		00	A DEFINIR													
		000	A DEFINIR													
		4	DESPESAS DE CAPITAL													



Fiorilli SC Ltda - Software



P.M. EST. TURIST. DE PARAGUAÇU PTA
AVENIDA SIQUEIRA CAMP
44547305/0001-93



Anexo III - Unidades Executoras e Ações voltadas ao Desenvolvimento do Programa Governamental - 3651, Data em 02/06/2025, página 111 de 232

Programa: 0015 DESENVOLVIMENTO TURÍSTICO

Objetivo: Adequar à infraestrutura urbana já existente, realizar obras complementares, criar novos atrativos e equipamentos, organizar a prestação de serviços, implantar um calendário de eventos e sistema de informações, visando proporcionar condições satisfatórias para implantação de um fluxo turístico estável e permanente no município. Estruturar, capacitar e organizar o Departamento, para que possa exercer sua função de comandar o desenvolvimento turístico do município.

Justificativa: Na condição de Estância Turística, o município necessita efetivamente implantar infraestrutura, atrativos, equipamentos e serviços que permitam garantir a implantação do fluxo turístico.

Público Alvo: Municípios

		MANUTENÇÃO GERAL		DESPESAS DE CAPITAL	
		%		%	
1	MUNICÍPIO DE PARAGUAÇU PAULISTA				
020801	DIVISÃO DE TURISMO - DETUR				
1021	INFRAESTRUTURA TURÍSTICA DO MUNICÍPIO				
23	Comércio e Serviços				
695	Turismo				
00	A DEFINIR				
000	A DEFINIR				
4	DESPESAS DE CAPITAL				
			100		0
			5.000,00		2.700.735,45
			100		2.752.759,96
			100		1.255.186,00

		MANUTENÇÃO GERAL		DESPESAS DE CAPITAL	
		%		%	
1	MUNICÍPIO DE PARAGUAÇU PAULISTA				
020801	DIVISÃO DE TURISMO - DETUR				
1022	ATRATIVOS TURÍSTICOS				
23	Comércio e Serviços				
695	Turismo				
00	A DEFINIR				
000	A DEFINIR				
4	DESPESAS DE CAPITAL				
			100		0
			5.000,00		5.000,00
			100		5.000,00



Fiorilli SC Ltda - Software

Anexo PPA 2022-2025 retrato (0066136) SEI 3535507.414.00000071/2025-93 / pg. 113



P.M. EST. TURIST. DE PARAGUAÇU PTA
AVENIDA SIQUEIRA CAMP
44547305/0001-93

Anexo III - Unidades Executoras e Ações voltadas ao Desenvolvimento do Programa Governamental - 3651, Data: em 02/06/2025, página 112 de 232

Programa: 0015 DESENVOLVIMENTO TURÍSTICO

Objetivo: Adequar à infraestrutura urbana já existente, realizar obras complementares, criar novos atrativos e equipamentos, organizar a prestação de serviços, implantar um calendário de eventos e sistema de informações, visando proporcionar condições satisfatórias para implantação de um fluxo turístico estável e permanente no município. Estruturar, capacitar e organizar o Departamento, para que possa exercer sua função de comandar o desenvolvimento turístico do município.

Justificativa: Na condição de Estância Turística, o município necessita efetivamente implantar infraestrutura, atrativos, equipamentos e serviços que permitam garantir a implantação do fluxo turístico.

Público Alvo: Municípios

		MANUTENÇÃO GERAL			
		%		%	
1	MUNICÍPIO DE PARAGUAÇU PAULISTA	100	330.000,00	100	380.000,00
020801	DIVISÃO DE TURISMO - DETUR				
2056	MANUTENÇÃO COMPLEXO TURISTICO GRANDE LAGO			100	480.000,00
23	Comércio e Serviços				
695	Turismo				
00	A DEFINIR				
000	A DEFINIR				
3	DESPESAS CORRENTES				
<hr/>					
1	MUNICÍPIO DE PARAGUAÇU PAULISTA				0
020801	DIVISÃO DE TURISMO - DETUR				
2056	MANUTENÇÃO COMPLEXO TURISTICO GRANDE LAGO			100	5.000,00
23	Comércio e Serviços				
695	Turismo				
00	A DEFINIR				
000	A DEFINIR				
4	DESPESAS DE CAPITAL				

		MANUTENÇÃO GERAL			
		%		%	
1	MUNICÍPIO DE PARAGUAÇU PAULISTA	100	5.000,00	100	5.000,00
020801	DIVISÃO DE TURISMO - DETUR				
2056	MANUTENÇÃO COMPLEXO TURISTICO GRANDE LAGO			100	5.000,00
23	Comércio e Serviços				
695	Turismo				
00	A DEFINIR				
000	A DEFINIR				
4	DESPESAS DE CAPITAL				



Fiorilli SC Ltda - Software

Anexo PPA 2022-2025 retrato (0066136) SEI 3535507.414.00000071/2025-93 / pg. 114



P.M. EST. TURIST. DE PARAGUAÇU PTA
AVENIDA SIQUEIRA CAMP
44547305/0001-93



Anexo III - Unidades Executoras e Ações voltadas ao Desenvolvimento do Programa Governamental - 3651, Data: em 02/06/2025, página 113 de 232

Programa: 0015 DESENVOLVIMENTO TURÍSTICO

Objetivo: Adequar à infraestrutura urbana já existente, realizar obras complementares, criar novos atrativos e equipamentos, organizar a prestação de serviços, implantar um calendário de eventos e sistema de informações, visando proporcionar condições satisfatórias para implantação de um fluxo turístico estável e permanente no município. Estruturar, capacitar e organizar o Departamento, para que possa exercer sua função de comandar o desenvolvimento turístico do município.

Justificativa: Na condição de Estância Turística, o município necessita efetivamente implantar infraestrutura, atrativos, equipamentos e serviços que permitam garantir a implantação do fluxo turístico.

Público Alvo: Municípios		MANUTENÇÃO GERAL		MANUTENÇÃO GERAL		MANUTENÇÃO GERAL	
		%		%		%	
1	MUNICÍPIO DE PARAGUAÇU PAULISTA		100	100	100	100	0
020801	DIVISÃO DE TURISMO - DETUR		1.208.500,00	1.430.500,00	1.671.000,00	5.000,00	676.047,88
2057	MANUTENÇÃO DA DIRETORIA DE TURISMO						
23	Comércio e Serviços						
695	Turismo						
00	A DEFINIR						
000	A DEFINIR						
3	DESPESAS CORRENTES						
1	MUNICÍPIO DE PARAGUAÇU PAULISTA		100	100	100	100	0
020801	DIVISÃO DE TURISMO - DETUR		5.000,00	5.000,00	5.000,00	5.000,00	3.250,00
2057	MANUTENÇÃO DA DIRETORIA DE TURISMO						
23	Comércio e Serviços						
695	Turismo						
00	A DEFINIR						
000	A DEFINIR						
4	DESPESAS DE CAPITAL						



Fiorilli SC Ltda - Software

Anexo PPA 2022-2025 retrato (0066136) SEI 3535507.414.00000071/2025-93 / pg. 115



P.M. EST. TURIST. DE PARAGUAÇU PTA
AVENIDA SIQUEIRA CAMP
44547305/0001-93



Anexo III - Unidades Executoras e Ações voltadas ao Desenvolvimento do Programa Governamental - 3651, Data: em 02/06/2025, página 114 de 232

Programa: 0015 DESENVOLVIMENTO TURISTICO

Objetivo: Adequar à infraestrutura urbana já existente, realizar obras complementares, criar novos atrativos e equipamentos, organizar a prestação de serviços, implantar um calendário de eventos e sistema de informações, visando proporcionar condições satisfatórias para implantação de um fluxo turístico estável e permanente no município. Estruturar, capacitar e organizar o Departamento, para que possa exercer sua função de comandar o desenvolvimento turístico do município.

Justificativa: Na condição de Estância Turística, o município necessita efetivamente implantar infraestrutura, atrativos, equipamentos e serviços que permitam garantir a implantação do fluxo turístico.

Público Alvo: Municípios		MANUTENÇÃO GERAL		MANUTENÇÃO GERAL		MANUTENÇÃO GERAL	
		%		%		%	
1	MUNICÍPIO DE PARAGUAÇU PAULISTA		100	100	100	100	0
020801	DIVISÃO DE TURISMO - DETUR		360.000,00	410.000,00	1.610.000,00		951.172,37
2058	MANUTENÇÃO DE EVENTOS E FESTAS						
23	Comércio e Serviços						
695	Turismo						
00	A DEFINIR						
000	A DEFINIR						
3	DESPESAS CORRENTES						

1	MUNICÍPIO DE PARAGUAÇU PAULISTA		100	100	100	100	0
020801	DIVISÃO DE TURISMO - DETUR		365.000,00	565.000,00	525.000,00		69.619,06
2059	MANUTENÇÃO E OPERAÇÃO DO TREM TURISTICO						
23	Comércio e Serviços						
695	Turismo						
00	A DEFINIR						
000	A DEFINIR						
3	DESPESAS CORRENTES						



Fiorilli SC Ltda - Software

Anexo PPA 2022-2025 retrato (0066136) SEI 3535507.414.00000071/2025-93 / pg. 116



P.M. EST. TURIST. DE PARAGUAÇU PTA
AVENIDA SIQUEIRA CAMP
44547305/0001-93

Anexo III - Unidades Executoras e Ações voltadas ao Desenvolvimento do Programa Governamental - 3651, Data: em 10/2/2025, página 115 de 232

Programa: 0015 DESENVOLVIMENTO TURISTICO

Objetivo: Adequar à infraestrutura urbana já existente, realizar obras complementares, criar novos atrativos e equipamentos, organizar a prestação de serviços, implantar um calendário de eventos e sistema de informações, visando proporcionar condições satisfatórias para implantação de um fluxo turístico estável e permanente no município. Estruturar, capacitar e organizar o Departamento, para que possa exercer sua função de comandar o desenvolvimento turístico do município.

Justificativa: Na condição de Estância Turística, o município necessita efetivamente implantar infraestrutura, atrativos, equipamentos e serviços que permitam garantir a implantação do fluxo turístico.

Público Alvo: Municípios

		MANUTENÇÃO GERAL		DESPESAS DE CAPITAL	
		%		%	
1	MUNICÍPIO DE PARAGUAÇU PAULISTA				
020801	DIVISÃO DE TURISMO - DETUR				
2059	MANUTENÇÃO E OPERAÇÃO DO TREM TURISTICO	100	15.000,00	100	15.000,00
23	Comércio e Serviços				
695	Turismo				
00	A DEFINIR				
000	A DEFINIR				
4	DESPESAS DE CAPITAL				
			15.000,00	100	15.000,00
					0
					0,00

1	MUNICÍPIO DE PARAGUAÇU PAULISTA				
020802	FUNDO MUNICIPAL DE TURISMO				
2112	FUNDO MUNICIPAL DE TURISMO				
23	Comércio e Serviços				
695	Turismo				
00	A DEFINIR				
000	A DEFINIR				
3	DESPESAS CORRENTES				
			11.000,00	100	11.000,00
					0
					0,00



Fiorilli SC Ltda - Software

Anexo PPA 2022-2025 retrato (0066136) SEI 3535507.414.00000071/2025-93 / pg. 117



P.M. EST. TURIST. DE PARAGUAÇU PTA
AVENIDA SIQUEIRA CAMP
44547305/0001-93

Anexo III - Unidades Executoras e Ações voltadas ao Desenvolvimento do Programa Governamental 3651, Data em 02/06/2025 página 116 de 232

Programa: 0015 DESENVOLVIMENTO TURISTICO

Objetivo: Adequar à infraestrutura urbana já existente, realizar obras complementares, criar novos atrativos e equipamentos, organizar a prestação de serviços, implantar um calendário de eventos e sistema de informações, visando proporcionar condições satisfatórias para implantação de um fluxo turístico estável e permanente no município. Estruturar, capacitar e organizar o Departamento, para que possa exercer sua função de comandar o desenvolvimento turístico do município.

Justificativa: Na condição de Estância Turística, o município necessita efetivamente implantar infraestrutura, atrativos, equipamentos e serviços que permitam garantir a implantação do fluxo turístico.

Público Alvo: Municípios

		MANUTENÇÃO GERAL				DESPESAS DE CAPITAL			
		%			%				
1	MUNICIPIO DE PARAGUAÇU PAULISTA								
022501	GABINETE DA SECRETARIA – SMT								
1020	INFRAESTRUTURA DO GRANDE LAGO								5.000,00
23	Comércio e Serviços								
695	Turismo								
00	A DEFINIR								
000	A DEFINIR								
4	DESPESAS DE CAPITAL								

		MANUTENÇÃO GERAL				DESPESAS DE CAPITAL			
		%			%				
1	MUNICIPIO DE PARAGUAÇU PAULISTA								
022501	GABINETE DA SECRETARIA – SMT								
1021	INFRAESTRUTURA TURISTICA DO MUNICIPIO								266.446,46
23	Comércio e Serviços								
695	Turismo								
00	A DEFINIR								
000	A DEFINIR								
4	DESPESAS DE CAPITAL								



Fiorilli SC Ltda - Software

Anexo PPA 2022-2025 retrato (0066136) SEI 3535507.414.00000071/2025-93 / pg. 118



P.M. EST. TURIST. DE PARAGUAÇU PTA
AVENIDA SIQUEIRA CAMP
44547305/0001-93

Anexo III - Unidades Executoras e Ações voltadas ao Desenvolvimento do Programa Governamental 3651, Data em 02/06/2025 página 117 de 232

Programa: 0015 DESENVOLVIMENTO TURÍSTICO

Objetivo: Adequar à infraestrutura urbana já existente, realizar obras complementares, criar novos atrativos e equipamentos, organizar a prestação de serviços, implantar um calendário de eventos e sistema de informações, visando proporcionar condições satisfatórias para implantação de um fluxo turístico estável e permanente no município. Estruturar, capacitar e organizar o Departamento, para que possa exercer sua função de comandar o desenvolvimento turístico do município.

Justificativa: Na condição de Estância Turística, o município necessita efetivamente implantar infraestrutura, atrativos, equipamentos e serviços que permitam garantir a implantação do fluxo turístico.

Público Alvo: Municípios

		MANUTENÇÃO GERAL		%		0		0,00		0		0,00		100		5.000,00	
1	MUNICÍPIO DE PARAGUAÇU PAULISTA	022501	GABINETE DA SECRETARIA – SMT	1022	ATRATIVOS TURÍSTICOS	23	Comércio e Serviços	695	Turismo	00	A DEFINIR	000	A DEFINIR	4	DESPESAS DE CAPITAL		

		MANUTENÇÃO GERAL		%		0		0,00		0		0,00		100		281.528,98	
1	MUNICÍPIO DE PARAGUAÇU PAULISTA	022501	GABINETE DA SECRETARIA – SMT	2056	MANUTENÇÃO COMPLEXO TURISTICO GRANDE LAGO	23	Comércio e Serviços	695	Turismo	00	A DEFINIR	000	A DEFINIR	3	DESPESAS CORRENTES		



Fiorilli SC Ltda - Software

Anexo PPA 2022-2025 retrato (0066136) SEI 3535507.414.00000071/2025-93 / pg. 119



P.M. EST. TURIST. DE PARAGUAÇU PTA
AVENIDA SIQUEIRA CAMP
44547305/0001-93

Anexo III - Unidades Executoras e Ações voltadas ao Desenvolvimento do Programa Governamental - 3651, Data: em 02/06/2025, página 118 de 232

Programa: 0015 DESENVOLVIMENTO TURISTICO

Objetivo: Adequar à infraestrutura urbana já existente, realizar obras complementares, criar novos atrativos e equipamentos, organizar a prestação de serviços, implantar um calendário de eventos e sistema de informações, visando proporcionar condições satisfatórias para implantação de um fluxo turístico estável e permanente no município. Estruturar, capacitar e organizar o Departamento, para que possa exercer sua função de comandar o desenvolvimento turístico do município.

Justificativa: Na condição de Estância Turística, o município necessita efetivamente implantar infraestrutura, atrativos, equipamentos e serviços que permitam garantir a implantação do fluxo turístico.

Público Alvo: Municípios

		MANUTENÇÃO GERAL		%		0		0,00		0		0,00		100		5.000,00	
1	MUNICÍPIO DE PARAGUAÇU PAULISTA	022501	GABINETE DA SECRETARIA – SMT														
		2056	MANUTENÇÃO COMPLEXO TURISTICO GRANDE LAGO														
		23	Comércio e Serviços														
		695	Turismo														
		00	A DEFINIR														
		000	A DEFINIR														
		4	DESPESAS DE CAPITAL														

		MANUTENÇÃO GERAL		%		0		0,00		0		0,00		100		1.366.522,97	
1	MUNICÍPIO DE PARAGUAÇU PAULISTA	022501	GABINETE DA SECRETARIA – SMT														
		2057	MANUTENÇÃO DA DIRETORIA DE TURISMO														
		23	Comércio e Serviços														
		695	Turismo														
		00	A DEFINIR														
		000	A DEFINIR														
		3	DESPESAS CORRENTES														



Fiorilli SC Ltda - Software

Anexo PPA 2022-2025 retrato (0066136) SEI 3535507.414.00000071/2025-93 / pg. 120



P.M. EST. TURIST. DE PARAGUAÇU PTA
AVENIDA SIQUEIRA CAMP
44547305/0001-93

Anexo III - Unidades Executoras e Ações voltadas ao Desenvolvimento do Programa Governamental 3651, Data em 02/06/2025, página 119 de 232

Programa: 0015 DESENVOLVIMENTO TURÍSTICO

Objetivo: Adequar à infraestrutura urbana já existente, realizar obras complementares, criar novos atrativos e equipamentos, organizar a prestação de serviços, implantar um calendário de eventos e sistema de informações, visando proporcionar condições satisfatórias para implantação de um fluxo turístico estável e permanente no município. Estruturar, capacitar e organizar o Departamento, para que possa exercer sua função de comandar o desenvolvimento turístico do município.

Justificativa: Na condição de Estância Turística, o município necessita efetivamente implantar infraestrutura, atrativos, equipamentos e serviços que permitam garantir a implantação do fluxo turístico.

Público Alvo: Municípios

		MANUTENÇÃO GERAL		%		0		0,00		0		0,00		100		1.750,00	
1	MUNICÍPIO DE PARAGUAÇU PAULISTA	022501	GABINETE DA SECRETARIA – SMT														
		2057	MANUTENÇÃO DA DIRETORIA DE TURISMO														
		23	Comércio e Serviços														
		695	Turismo														
		00	A DEFINIR														
		000	A DEFINIR														
		4	DESPESAS DE CAPITAL														

		MANUTENÇÃO GERAL		%		0		0,00		0		0,00		100		981.827,63	
1	MUNICÍPIO DE PARAGUAÇU PAULISTA	022501	GABINETE DA SECRETARIA – SMT														
		2058	MANUTENÇÃO DE EVENTOS E FESTAS														
		23	Comércio e Serviços														
		695	Turismo														
		00	A DEFINIR														
		000	A DEFINIR														
		3	DESPESAS CORRENTES														



Fiorilli SC Ltda - Software

Anexo PPA 2022-2025 retrato (0066136) SEI 3535507.414.00000071/2025-93 / pg. 121



P.M. EST. TURIST. DE PARAGUAÇU PTA
AVENIDA SIQUEIRA CAMP
44547305/0001-93

Anexo III - Unidades Executoras e Ações voltadas ao Desenvolvimento do Programa Governamental - 3651, Data: em 10/06/2025, página 120 de 232

Programa: 0015 DESENVOLVIMENTO TURISTICO

Objetivo: Adequar à infraestrutura urbana já existente, realizar obras complementares, criar novos atrativos e equipamentos, organizar a prestação de serviços, implantar um calendário de eventos e sistema de informações, visando proporcionar condições satisfatórias para implantação de um fluxo turístico estável e permanente no município. Estruturar, capacitar e organizar o Departamento, para que possa exercer sua função de comandar o desenvolvimento turístico do município.

Justificativa: Na condição de Estância Turística, o município necessita efetivamente implantar infraestrutura, atrativos, equipamentos e serviços que permitam garantir a implantação do fluxo turístico.

Público Alvo: Municípios

		MANUTENÇÃO GERAL		%		0		0,00		0		0,00		0		0,00		313.380,94	
1	MUNICÍPIO DE PARAGUAÇU PAULISTA	022501	GABINETE DA SECRETARIA – SMT																
		2059	MANUTENÇÃO E OPERAÇÃO DO TREM TURISTICO																
		23	Comércio e Serviços																
		695	Turismo																
		00	A DEFINIR																
		000	A DEFINIR																
		3	DESPESAS CORRENTES																

		MANUTENÇÃO GERAL		%		0		0,00		0		0,00		0		0,00		15.000,00	
1	MUNICÍPIO DE PARAGUAÇU PAULISTA	022501	GABINETE DA SECRETARIA – SMT																
		2059	MANUTENÇÃO E OPERAÇÃO DO TREM TURISTICO																
		23	Comércio e Serviços																
		695	Turismo																
		00	A DEFINIR																
		000	A DEFINIR																
		4	DESPESAS DE CAPITAL																



Fiorilli SC Ltda - Software

Anexo PPA 2022-2025 retrato (0066136) SEI 3535507.414.00000071/2025-93 / pg. 122



P.M. EST. TURIST. DE PARAGUAÇU PTA
AVENIDA SIQUEIRA CAMP
44547305/0001-93



Anexo III - Unidades Executoras e Ações voltadas ao Desenvolvimento do Programa Governamental - 34512, Data: em 10/06/2025, página 121 de 232

Programa: 0015 DESENVOLVIMENTO TURÍSTICO

Objetivo: Adequar à infraestrutura urbana já existente, realizar obras complementares, criar novos atrativos e equipamentos, organizar a prestação de serviços, implantar um calendário de eventos e sistema de informações, visando proporcionar condições satisfatórias para implantação de um fluxo turístico estável e permanente no município. Estruturar, capacitar e organizar o Departamento, para que possa exercer sua função de comandar o desenvolvimento turístico do município.

Justificativa: Na condição de Estância Turística, o município necessita efetivamente implantar infraestrutura, atrativos, equipamentos e serviços que permitam garantir a implantação do fluxo turístico.

Público Alvo: Municípios

		MANUTENÇÃO GERAL					
		%	0	0,00	0	0,00	100
1	MUNICÍPIO DE PARAGUAÇU PAULISTA						11.000,00
	022501 GABINETE DA SECRETARIA – SMT						
	2112 FUNDO MUNICIPAL DE TURISMO						
	23 Comércio e Serviços						
	695 Turismo						
	00 A DEFINIR						
	000 A DEFINIR						
	3 DESPESAS CORRENTES						
Total Geral Financeiro			2.303.500,00		4.086.886,00	7.084.759,96	7.981.752,76



Fiorilli SC Ltda - Software

Anexo PPA 2022-2025 retrato (0066136) SEI 3535507.414.00000071/2025-93 / pg. 123



P.M. EST. TURIST. DE PARAGUAÇU PTA
AVENIDA SIQUEIRA CAMP
44547305/0001-93

Anexo III - Unidades Executoras e Ações voltadas ao Desenvolvimento do Programa Governamental - 36512, Data: em 10/2/2025, página 122 de 232

Programa: 0016 INCENTIVO À PRÁTICA DESPORTIVA

Objetivo: Promover e apoiar as diversas atividades esportivas, incentivando de forma especial a iniciação no esporte em suas diversas modalidades, possibilitar a participação de equipes do município em competições e apoiar atividades especiais para Deficientes e 3ª Idade.

Justificativa: O estímulo a prática desportiva tem sido muito baixa no município, resultado em pouca participação e resultados inexpressivos em competições.

Público Alvo: Municipais

Metas							
Indicador	Unidade de Medida	Ind.Recente	Ind.Futuro	2022	2023	2024	2025
AQUISIÇÃO DE EQUIPAMENTOS	UN	0	0	0	0	0	5
AQUISIÇÃO DE VEICULOS	UN	0	0	0	0	0	1
COMPETIÇÕES PROMOVIDAS	UN	0	7	7	14	15	23
EQUIPES MANTIDAS	UN	25	25	25	25	23	10
FORMAÇÃO ESPORTIVA	%	100	100	100	100	100	100
MODALIDADES ESPORTIVAS	UN	0	0	0	0	0	25
PARTICIPAÇÃO EM COMPETIÇÕES	UN	0	0	0	0	0	8
REFORMAS UNIDADES ESPORTIVAS	UN	0	5	1	2	4	1

Ações																	
Entidade	Unid.Orçam.	Proj.Ativ	Função	SubFun.	FonGr.	FonCód.	Categoria	Bem/Produto/Serviço	Unid.	Meta 2022	2022	Meta 2023	2023	Meta 2024	2024	Meta 2025	2025



Fiorilli SC Ltda - Software

Anexo PPA 2022-2025 retrato (0066136) SEI 3535507.414.00000071/2025-93 / pg. 124



P.M. EST. TURIST. DE PARAGUAÇU PTA
AVENIDA SIQUEIRA CAMP
44547305/0001-93



Anexo III - Unidades Executoras e Ações voltadas ao Desenvolvimento do Programa Governamental - 3651, Data em 02/06/2025, página 123 de 232

Programa: 0016 INCENTIVO À PRÁTICA DESPORTIVA

Objetivo: Promover e apoiar as diversas atividades esportivas, incentivando de forma especial a iniciação no esporte em suas diversas modalidades, possibilitar a participação de equipes do município em competições e apoiar atividades especiais para Deficientes e 3ª Idade.

Justificativa: O estímulo a prática desportiva tem sido muito baixa no município, resultado em pouca participação e resultados inexpressivos em competições.

Público Alvo: Municipais

	UN	1	5.000,00	2	500.000,00	4	10.000,00	0	3.399,39

1	MUNICÍPIO DE PARAGUAÇU PAULISTA								
020901	DIVISÃO DE ESPORTE E LAZER - DEEL								
1024	ADEQUAÇÕES/REFORMAS DE UNIDADES ESPORTIVAS								
27	Desporto e Lazer								
812	Desporto Comunitário								
00	A DEFINIR								
000	A DEFINIR								
4	DESPESAS DE CAPITAL								

1	MUNICÍPIO DE PARAGUAÇU PAULISTA								
020901	DIVISÃO DE ESPORTE E LAZER - DEEL								
2060	MANUTENÇÃO DA DIRETORIA DE ESPORTE E LAZER								
27	Desporto e Lazer								
812	Desporto Comunitário								
00	A DEFINIR								
000	A DEFINIR								
3	DESPESAS CORRENTES								



Fiorilli SC Ltda - Software



P.M. EST. TURIST. DE PARAGUAÇU PTA
AVENIDA SIQUEIRA CAMP
44547305/0001-93



Anexo III - Unidades Executoras e Ações voltadas ao Desenvolvimento do Programa Governamental 34512, Data em 02/06/2025 página 124 de 232

Programa: 0016 INCENTIVO À PRÁTICA DESPORTIVA

Objetivo: Promover e apoiar as diversas atividades esportivas, incentivando de forma especial a iniciação no esporte em suas diversas modalidades, possibilitar a participação de equipes do município em competições e apoiar atividades especiais para Deficientes e 3ª Idade.

Justificativa: O estímulo a prática desportiva tem sido muito baixa no município, resultado em pouca participação e resultados inexpressivos em competições.

Público Alvo: Municipais

		%		MANUTENÇÃO GERAL		%		MANUTENÇÃO GERAL		%	
1	MUNICÍPIO DE PARAGUAÇU PAULISTA										
	020901 DIVISÃO DE ESPORTE E LAZER - DEEL										
	2060 MANUTENÇÃO DA DIRETORIA DE ESPORTE E LAZER										
	27 Desporto e Lazer			100	5.000,00	100	5.000,00	100	5.000,00	100	5.000,00
	812 Desporto Comunitário										
	00 A DEFINIR										
	000 A DEFINIR										
	4 DESPESAS DE CAPITAL										

1	MUNICÍPIO DE PARAGUAÇU PAULISTA										
	020901 DIVISÃO DE ESPORTE E LAZER - DEEL										
	2061 PARTICIPAÇÃO EM COMPETIÇÕES OFICIAIS										
	27 Desporto e Lazer			100	81.000,00	100	81.000,00	100	81.000,00	100	84.000,00
	812 Desporto Comunitário										
	00 A DEFINIR										
	000 A DEFINIR										
	3 DESPESAS CORRENTES										

											62.718,39



Fiorilli SC Ltda - Software



P.M. EST. TURIST. DE PARAGUAÇU PTA
AVENIDA SIQUEIRA CAMP
44547305/0001-93

Anexo III - Unidades Executoras e Ações voltadas ao Desenvolvimento do Programa Governamental - 3651, Data: em 02/06/2025, página 125 de 232

Programa: 0016 INCENTIVO À PRÁTICA DESPORTIVA

Objetivo: Promover e apoiar as diversas atividades esportivas, incentivando de forma especial a iniciação no esporte em suas diversas modalidades, possibilitar a participação de equipes do município em competições e apoiar atividades especiais para Deficientes e 3ª Idade.

Justificativa: O estímulo a prática desportiva tem sido muito baixa no município, resultado em pouca participação e resultados inexpressivos em competições.

Público Alvo: Municipais

		MANUTENÇÃO GERAL					
		%		%		%	
1	MUNICÍPIO DE PARAGUAÇU PAULISTA						
020901	DIVISÃO DE ESPORTE E LAZER - DEEL						
2061	PARTICIPAÇÃO EM COMPETIÇÕES OFICIAIS	100	5.000,00	100	5.000,00	100	5.000,00
27	Desporto e Lazer						
812	Desporto Comunitário						
00	A DEFINIR						
000	A DEFINIR						
4	DESPESAS DE CAPITAL						
							0,00

1	MUNICÍPIO DE PARAGUAÇU PAULISTA						
020901	DIVISÃO DE ESPORTE E LAZER - DEEL						
2087	MANUTENÇÃO DAS ATIVIDADES DE LAZER	100	281.500,00	100	387.500,00	100	458.500,00
27	Desporto e Lazer						
812	Desporto Comunitário						
00	A DEFINIR						
000	A DEFINIR						
3	DESPESAS CORRENTES						
							222.672,02



Fiorilli SC Ltda - Software

Anexo PPA 2022-2025 retrato (0066136) SEI 3535507.414.00000071/2025-93 / pg. 127



P.M. EST. TURIST. DE PARAGUAÇU PTA
AVENIDA SIQUEIRA CAMP
44547305/0001-93

Anexo III - Unidades Executoras e Ações voltadas ao Desenvolvimento do Programa Governamental 3612, Data em 02/06/2025 página 126 de 232

Programa: 0016 INCENTIVO À PRÁTICA DESPORTIVA

Objetivo: Promover e apoiar as diversas atividades esportivas, incentivando de forma especial a iniciação no esporte em suas diversas modalidades, possibilitar a participação de equipes do município em competições e apoiar atividades especiais para Deficientes e 3ª Idade.

Justificativa: O estímulo a prática desportiva tem sido muito baixa no município, resultado em pouca participação e resultados inexpressivos em competições.

Público Alvo: Municípios

		MANUTENÇÃO GERAL	%	0	0,00	0	0,00	0	0,00	0	0,00
1	MUNICÍPIO DE PARAGUAÇU PAULISTA										0,00
	020901 DIVISÃO DE ESPORTE E LAZER - DEEL										0,00
	2087 MANUTENÇÃO DAS ATIVIDADES DE LAZER										0,00
	27 Desporto e Lazer										0,00
	812 Desporto Comunitário										0,00
	00 A DEFINIR										0,00
	000 A DEFINIR										0,00
	4 DESPESAS DE CAPITAL										0,00

1	MUNICÍPIO DE PARAGUAÇU PAULISTA										224.247,28
	022601 GABINETE DA SECRETARIA - SMEL										0,00
	1024 ADEQUAÇÕES/REFORMAS DE UNIDADES ESPORTIVAS										0,00
	27 Desporto e Lazer										0,00
	812 Desporto Comunitário										0,00
	00 A DEFINIR										0,00
	000 A DEFINIR										0,00
	4 DESPESAS DE CAPITAL										0,00



Fiorilli SC Ltda - Software

Anexo PPA 2022-2025 retrato (0066136) SEI 3535507.414.00000071/2025-93 / pg. 128



P.M. EST. TURIST. DE PARAGUAÇU PTA
AVENIDA SIQUEIRA CAMP
44547305/0001-93

Anexo III - Unidades Executoras e Ações voltadas ao Desenvolvimento do Programa Governamental 3651, Data em 02/06/2025, página 127 de 232

Programa: 0016 INCENTIVO À PRÁTICA DESPORTIVA

Objetivo: Promover e apoiar as diversas atividades esportivas, incentivando de forma especial a iniciação no esporte em suas diversas modalidades, possibilitar a participação de equipes do município em competições e apoiar atividades especiais para Deficientes e 3ª Idade.

Justificativa: O estímulo a prática desportiva tem sido muito baixa no município, resultado em pouca participação e resultados inexpressivos em competições.

Público Alvo: Municípios

		MANUTENÇÃO GERAL				
		%				
1	MUNICÍPIO DE PARAGUAÇU PAULISTA					1.585.422,11
022601	GABINETE DA SECRETARIA - SMEL					
2060	MANUTENÇÃO DA DIRETORIA DE ESPORTE E LAZER					
27	Desporto e Lazer					
812	Desporto Comunitário					
00	A DEFINIR					
000	A DEFINIR					
3	DESPESAS CORRENTES					

		MANUTENÇÃO GERAL				
		%				
1	MUNICÍPIO DE PARAGUAÇU PAULISTA					50.000,00
022601	GABINETE DA SECRETARIA - SMEL					
2060	MANUTENÇÃO DA DIRETORIA DE ESPORTE E LAZER					
27	Desporto e Lazer					
812	Desporto Comunitário					
00	A DEFINIR					
000	A DEFINIR					
4	DESPESAS DE CAPITAL					



Fiorilli SC Ltda - Software

Anexo PPA 2022-2025 retrato (0066136) SEI 3535507.414.00000071/2025-93 / pg. 129



P.M. EST. TURIST. DE PARAGUAÇU PTA
AVENIDA SIQUEIRA CAMP
44547305/0001-93

Anexo III - Unidades Executoras e Ações voltadas ao Desenvolvimento do Programa Governamental - 36512, Data: em 02/06/2025, página 128 de 232

Programa: 0016 INCENTIVO À PRÁTICA DESPORTIVA

Objetivo: Promover e apoiar as diversas atividades esportivas, incentivando de forma especial a iniciação no esporte em suas diversas modalidades, possibilitar a participação de equipes do município em competições e apoiar atividades especiais para Deficientes e 3ª Idade.

Justificativa: O estímulo a prática desportiva tem sido muito baixa no município, resultado em pouca participação e resultados inexpressivos em competições.

Público Alvo: Municípios

		MANUTENÇÃO GERAL				
		%				
1	MUNICÍPIO DE PARAGUAÇU PAULISTA					
022601	GABINETE DA SECRETARIA - SMEL					79.433,94
2061	PARTICIPAÇÃO EM COMPETIÇÕES OFICIAIS					
27	Desporto e Lazer					
812	Desporto Comunitário					
00	A DEFINIR					
000	A DEFINIR					
3	DESPESAS CORRENTES					

		MANUTENÇÃO GERAL				
		%				
1	MUNICÍPIO DE PARAGUAÇU PAULISTA					
022601	GABINETE DA SECRETARIA - SMEL					5.000,00
2061	PARTICIPAÇÃO EM COMPETIÇÕES OFICIAIS					
27	Desporto e Lazer					
812	Desporto Comunitário					
00	A DEFINIR					
000	A DEFINIR					
4	DESPESAS DE CAPITAL					



Fiorilli SC Ltda - Software

P.M. EST. TURIST. DE PARAGUAÇU PTA
AVENIDA SIQUEIRA CAMP
44547305/0001-93



Anexo III - Unidades Executoras e Ações voltadas ao Desenvolvimento do Programa Governamental - 3651, Data: em 02/06/2025, página 129 de 232

Programa: 0016 INCENTIVO À PRÁTICA DESPORTIVA

Objetivo: Promover e apoiar as diversas atividades esportivas, incentivando de forma especial a iniciação no esporte em suas diversas modalidades, possibilitar a participação de equipes do município em competições e apoiar atividades especiais para Deficientes e 3ª Idade.

Justificativa: O estímulo a prática desportiva tem sido muito baixa no município, resultado em pouca participação e resultados inexpressivos em competições.

Público Alvo: Municípios

		MANUTENÇÃO GERAL					
		%					
1	MUNICÍPIO DE PARAGUAÇU PAULISTA						
022601	GABINETE DA SECRETARIA - SMEL					571.197,85	
2087	MANUTENÇÃO DAS ATIVIDADES DE LAZER						
27	Desporto e Lazer						
812	Desporto Comunitário						
00	A DEFINIR						
000	A DEFINIR						
3	DESPESAS CORRENTES						

1	MUNICÍPIO DE PARAGUAÇU PAULISTA						
022601	GABINETE DA SECRETARIA - SMEL					21.000,00	
2087	MANUTENÇÃO DAS ATIVIDADES DE LAZER						
27	Desporto e Lazer						
812	Desporto Comunitário						
00	A DEFINIR						
000	A DEFINIR						
4	DESPESAS DE CAPITAL						

Total Geral Financeiro		1.552.500,00	2.647.500,00	2.413.500,00		3.510.651,81	



Fiorilli SC Ltda - Software

Anexo PPA 2022-2025 retrato (0066136) SEI 3535507.414.00000071/2025-93 / pg. 131



P.M. EST. TURIST. DE PARAGUAÇU PTA
AVENIDA SIQUEIRA CAMP
44547305/0001-93



Anexo III - Unidades Executoras e Ações voltadas ao Desenvolvimento do Programa Governamental - 3612, Data em 10/06/2025, página 130 de 232

Programa: 0018 ASSISTÊNCIA FARMACÉUTICA

Objetivo: Apoiar as ações de saúde na promoção da atenção e assistência do acesso aos insumos e medicamentos essenciais, promovendo seu uso racional.

Justificativa: Necessidade de controle da aquisição, recebimento e distribuição de medicamentos, insumos e matéria prima, constituindo um conjunto de ações voltadas à promoção, proteção e recuperação de saúde, tanto individual como coletiva, tendo o medicamento como insumo essencial, para manutenção das ações de acesso e uso racional.

Público Alvo: Municípios

Metas															
Indicador	Unidade de Medida	Ind.Recente	Ind.Futuro	2022	2023	2024	2025	2022	2023	2024	2025				
MANUTENÇÃO DA ATIVIDADE	%	100	100	100	100	100	100	100	100	100	100				
UNIDADE DE DISPENSAÇÃO DE MEDIC UN	UNIDADE	2	3	2	2	3	3								
USUÁRIOS ATENDIDOS NOS DISPENS/ UN	UNIDADE	12000	12000	12000	132000	15000	15000								
Ações															
Entidade	Unid.Orçam.	ProjAtiv	Função	SubFun.	FonGr.	FonCód.	Categoria	Bem/Produto/Serviço	Unid.	Meta 2022	2023	Meta 2024	2024	Meta 2025	2025
1	MUNICÍPIO DE PARAGUAÇU PAULISTA							MANUTENÇÃO GERAL	%	100	3.065.500,00	100	3.155.500,00	0	1.782.939,24
	021001	FUNDO MUNICIPAL DE SAÚDE - DESA													
		2026	OPERAÇÃO DE ASSISTÊNCIA FARMACÉUTICA												
		10	Saúde												
			303	Suporte Profilático e Terapêutico											
			00	A DEFINIR											
			000	A DEFINIR											
				3	DESPESAS CORRENTES										



Fiorilli SC Ltda - Software

Anexo PPA 2022-2025 retrato (0066136) SEI 3535507.414.00000071/2025-93 / pg. 132



P.M. EST. TURIST. DE PARAGUAÇU PTA
AVENIDA SIQUEIRA CAMP
44547305/0001-93

Anexo III - Unidades Executoras e Ações voltadas ao Desenvolvimento do Programa Governamental - 34512, Data em 02/06/2025, página 131 de 232

Programa: 0018 ASSISTÊNCIA FARMACÉUTICA

Objetivo: Apoiar as ações de saúde na promoção da atenção e assistência do acesso aos insumos e medicamentos essenciais, promovendo seu uso racional.

Justificativa: Necessidade de controle da aquisição, recebimento e distribuição de medicamentos, insumos e matéria prima, constituindo um conjunto de ações voltadas à promoção, proteção e recuperação de saúde, tanto individual como coletiva, tendo o medicamento como insumo essencial, para manutenção das ações de acesso e uso racional.

Público Alvo: Municípes

		MANUTENÇÃO GERAL					
		%	100	5.000,00	100	5.000,00	0
1	MUNICÍPIO DE PARAGUAÇU PAULISTA						
021001	FUNDO MUNICIPAL DE SAÚDE - DESA						0,00
2026	OPERAÇÃO DE ASSISTÊNCIA FARMACÉUTICA						
10	Saúde						
303	Suporte Profilático e Terapêutico						
00	A DEFINIR						
000	A DEFINIR						
4	DESPESAS DE CAPITAL						
1	MUNICÍPIO DE PARAGUAÇU PAULISTA						
022701	FUNDO MUNICIPAL DE SAÚDE - SMS						1.977.825,81
2026	OPERAÇÃO DE ASSISTÊNCIA FARMACÉUTICA						
10	Saúde						
303	Suporte Profilático e Terapêutico						
00	A DEFINIR						
000	A DEFINIR						
3	DESPESAS CORRENTES						



Fiorilli SC Ltda - Software

Anexo PPA 2022-2025 retrato (0066136) SEI 3535507.414.00000071/2025-93 / pg. 133



P.M. EST. TURIST. DE PARAGUAÇU PTA
AVENIDA SIQUEIRA CAMP
44547305/0001-93

Anexo III - Unidades Executoras e Ações voltadas ao Desenvolvimento do Programa Governamental - 3651, Data em 02/06/2025, página 132 de 232

Programa: 0018 ASSISTÊNCIA FARMACÉUTICA

Objetivo: Apoiar as ações de saúde na promoção da atenção e assistência do acesso aos insumos e medicamentos essenciais, promovendo seu uso racional.

Justificativa: Necessidade de controle da aquisição, recebimento e distribuição de medicamentos, insumos e matéria prima, constituindo um conjunto de ações voltadas à promoção, proteção e recuperação de saúde, tanto individual como coletiva, tendo o medicamento como insumo essencial, para manutenção das ações de acesso e uso racional.

Público Alvo: Municípios

		MANUTENÇÃO GERAL				%					
1	MUNICÍPIO DE PARAGUAÇU PAULISTA										
	022701 FUNDO MUNICIPAL DE SAÚDE - SMS										37.741,87
	2026 OPERAÇÃO DE ASSISTÊNCIA FARMACÉUTICA										100
	10 Saúde										0,00
	303 Suporte Profilático e Terapêutico										0,00
	00 A DEFINIR										0,00
	000 A DEFINIR										0,00
	4 DESPESAS DE CAPITAL										0,00
<hr/>											
Total Geral Financeiro											3.160.500,00
											2.393.026,00
											3.070.500,00
											3.796.506,92



Fiorilli SC Ltda - Software

Anexo PPA 2022-2025 retrato (0066136) SEI 3535507.414.00000071/2025-93 / pg. 134



P.M. EST. TURIST. DE PARAGUAÇU PTA
AVENIDA SIQUEIRA CAMP
44547305/0001-93

Anexo III - Unidades Executoras e Ações voltadas ao Desenvolvimento do Programa Governamental - 3651, Data em 02/06/2025, página 133 de 232

Programa: 0019 RETAGUARDA PARA O SUS

Objetivo: Proporcionar atendimento de serviços de média e alta complexidade, atender os pacientes que necessitem de tratamento fora do domicílio, dentro da PPI, manter reduzido o número de internações Psiquiátricas.

Justificativa: inclusão

Público Alvo: Municipíes

Metas Indicador	Unidade de Medida	Ind.Recente	Ind.Futuro	2022		2023		2024		2025	
				un	UNIDADE	un	UNIDADE	un	UNIDADE	un	UNIDADE
REFORMA		0	1	0	0	0	0	0	0	1	1

Ações

Entidade	Unid.Orçam.	ProjAtiv	Função	SubFun.	FonGr.	FonCód.	Categoria	Bem/Produto/Serviço	Unid.	Meta 2022	2022	Meta 2023	2023	Meta 2024	2024	Meta 2025	2025
1	MUNICÍPIO DE PARAGUAÇU PAULISTA							UNIDADES ESPORTIVAS	UN	0	0,00	0	0,00	0	0,00	0	0,00
	020901	DIVISÃO DE ESPORTE E LAZER - DEEL						ADEQUAÇÕES/REFORMAS DE UNIDADES ESPORTIVAS									
		1024	Desporto e Lazer														
			27	Desporto Comunitário													
				812	A DEFINIR												
					000	A DEFINIR											
						4	DESPESAS DE CAPITAL										

Total Geral Financeiro 0,00 0,00 0,00 0,00 0,00 0,00



Fiorilli SC Ltda - Software

Anexo PPA 2022-2025 retrato (0066136) SEI 3535507.414.00000071/2025-93 / pg. 135



P.M. EST. TURIST. DE PARAGUAÇU PTA
AVENIDA SIQUEIRA CAMP
44547305/0001-93

Anexo III - Unidades Executoras e Ações voltadas ao Desenvolvimento do Programa Governamental - 3651, Data em 02/06/2025, página 134 de 232

Programa: 0021 GESTÃO SUS

Objetivo: Formular estratégias para a gestão municipal, nos aspectos do Planejamento, Programação Pactuária e Integrada, Regulação, Participação e Controle Social, Gestão do Trabalho e Educação em Saúde, garantindo a integralidade da atenção em saúde da população.

Justificativa: Considerando as mudanças nas estruturas organizacionais e no aperfeiçoamento em práticas gerenciais tradicionais na área de saúde, propomos a Gestão SUS mais eficiente.

Público Alvo: Municípios e Servidores

Metas							
Indicador	Unidade de Medida	Ind.Recente	Ind.Futuro	2022	2023	2024	2025
AQUISIÇÃO DE AMBULANCIA	UN	0	0	0	0	0	4
AQUISIÇÃO DE VAN	UN	0	0	0	0	0	4
AQUISIÇÃO DE VEICULO LEVE	UN	0	0	0	0	0	8
CONSTRUÇÃO DE PREDIO PUBLICO	UN	0	0	0	0	1	0
CONSTRUÇÃO DE UNIDADE DE SAÚDE UN	UNIDADE	0	0	0	1	1	0
MANUTENÇÃO DA ATIVIDADE	%	100	100	100	100	100	100
REFORMA/AMPLIAÇÃO UNIDADES SAL	UNIDADE	0	8	2	2	18	3
REUNIÃO DO CONSELHO MUNICIPAL I	UNIDADE	0	0	0	0	0	12

Ações

Entidade	Unid.Orçam.	Proj/Ativ	Função	SubFun.	FonGr.	FonCód.	Categoria Bem/Produto/Serviço	Unid.	Meta 2022	2022	Meta 2023	2023	Meta 2024	2024	Meta 2025	2025



Fiorilli SC Ltda - Software

Anexo PPA 2022-2025 retrato (0066136) SEI 3535507.414.00000071/2025-93 / pg. 136



P.M. EST. TURIST. DE PARAGUAÇU PTA
AVENIDA SIQUEIRA CAMP
44547305/0001-93

Anexo III - Unidades Executoras e Ações voltadas ao Desenvolvimento do Programa Governamental - 3651, Data em 02/06/2025, página 135 de 232

Programa: 0021 GESTÃO SUS

Objetivo: Formular estratégias para a gestão municipal, nos aspectos do Planejamento, Programação Pactuária e Integrada, Regulação, Participação e Controle Social, Gestão do Trabalho e Educação em Saúde, garantindo a integralidade da atenção em saúde da população.

Justificativa: Considerando as mudanças nas estruturas organizacionais e no aperfeiçoamento em práticas gerenciais tradicionais na área de saúde, propomos a Gestão SUS mais eficiente.

Público Alvo: Municípios e Servidores

		UNIDADES REFORMADAS/AMPI UN				
		2	55.000,00	18	180.000,00	766.561,62
1	MUNICÍPIO DE PARAGUAÇU PAULISTA					
021001	FUNDO MUNICIPAL DE SAÚDE - DESA					
1014	REFORMA/AMPLIAÇÃO DE UNIDADES DE SAÚDE					
10	Saúde					
122	Administração Geral					
00	A DEFINIR					
000	A DEFINIR					
4	DESPESAS DE CAPITAL					

1	MUNICÍPIO DE PARAGUAÇU PAULISTA					
021001	FUNDO MUNICIPAL DE SAÚDE - DESA					
1029	CONSTRUÇÃO UNIDADES DE SAÚDE					
10	Saúde					
122	Administração Geral					
00	A DEFINIR					
000	A DEFINIR					
4	DESPESAS DE CAPITAL					

		0	0,00	1	1.058.690,91	0,00
	UNIDADES DE SAÚDE	UN				



Fiorilli SC Ltda - Software



P.M. EST. TURIST. DE PARAGUAÇU PTA
AVENIDA SIQUEIRA CAMP
44547305/0001-93



Anexo III - Unidades Executoras e Ações voltadas ao Desenvolvimento do Programa Governamental - 36512, Data em 02/06/2025, página 136 de 232

Programa: 0021 GESTÃO SUS

Objetivo: Formular estratégias para a gestão municipal, nos aspectos do Planejamento, Programação Pactuária e Integrada, Regulação, Participação e Controle Social, Gestão do Trabalho e Educação em Saúde, garantindo a integralidade da atenção em saúde da população.

Justificativa: Considerando as mudanças nas estruturas organizacionais e no aperfeiçoamento em práticas gerenciais tradicionais na área de saúde, propomos a Gestão SUS mais eficiente.

Público Alvo: Municípios e Servidores

		CONSTRUÇÃO DE PREDIOS PU UN							
		0	0,00	0	0,00	1	5.000,00	0	0,00
1	MUNICIPIO DE PARAGUAÇU PAULISTA								
021001	FUNDO MUNICIPAL DE SAÚDE - DESA								
1035	CONSTRUÇÃO DE PREDIOS PUBLICOS								
10	Saúde								
122	Administração Geral								
00	A DEFINIR								
000	A DEFINIR								
4	DESPESAS DE CAPITAL								
		100	42.000,00	100	42.000,00	100	292.000,00	0	4.456,00
		MANUTENÇÃO GERAL							
1	MUNICIPIO DE PARAGUAÇU PAULISTA								
021001	FUNDO MUNICIPAL DE SAÚDE - DESA								
2034	MANUTENÇÃO DAS UNIDADES DE SAÚDE								
10	Saúde								
122	Administração Geral								
00	A DEFINIR								
000	A DEFINIR								
3	DESPESAS CORRENTES								



Fiorilli SC Ltda - Software

Anexo PPA 2022-2025 retrato (0066136) SEI 3535507.414.00000071/2025-93 / pg. 138



P.M. EST. TURIST. DE PARAGUAÇU PTA
AVENIDA SIQUEIRA CAMP
44547305/0001-93



Anexo III - Unidades Executoras e Ações voltadas ao Desenvolvimento do Programa Governamental - 34512, Data em 02/06/2025, página 137 de 232

Programa: 0021 GESTÃO SUS

Objetivo: Formular estratégias para a gestão municipal, nos aspectos do Planejamento, Programação Pactuária e Integrada, Regulação, Participação e Controle Social, Gestão do Trabalho e Educação em Saúde, garantindo a integralidade da atenção em saúde da população.

Justificativa: Considerando as mudanças nas estruturas organizacionais e no aperfeiçoamento em práticas gerenciais tradicionais na área de saúde, propomos a Gestão SUS mais eficiente.

Público Alvo: Municípios e Servidores

		MANUTENÇÃO GERAL				MANUTENÇÃO GERAL			
		%				%			
1	MUNICÍPIO DE PARAGUAÇU PAULISTA								
021001	FUNDO MUNICIPAL DE SAÚDE - DESA								
2035	SUPORTE ADMINISTRATIVO								
10	Saúde								
122	Administração Geral								
00	A DEFINIR								
000	A DEFINIR								
3	DESPESAS CORRENTES								

1	MUNICÍPIO DE PARAGUAÇU PAULISTA								
021001	FUNDO MUNICIPAL DE SAÚDE - DESA								
2035	SUPORTE ADMINISTRATIVO								
10	Saúde								
122	Administração Geral								
00	A DEFINIR								
000	A DEFINIR								
4	DESPESAS DE CAPITAL								



Fiorilli SC Ltda - Software

Anexo PPA 2022-2025 retrato (0066136) SEI 3535507.414.00000071/2025-93 / pg. 139



P.M. EST. TURIST. DE PARAGUAÇU PTA
AVENIDA SIQUEIRA CAMP
44547305/0001-93



Anexo III - Unidades Executoras e Ações voltadas ao Desenvolvimento do Programa Governamental - 3651, Data em 02/06/2025, página 138 de 232

Programa: 0021 GESTÃO SUS

Objetivo: Formular estratégias para a gestão municipal, nos aspectos do Planejamento, Programação Pactuária e Integrada, Regulação, Participação e Controle Social, Gestão do Trabalho e Educação em Saúde, garantindo a integralidade da atenção em saúde da população.

Justificativa: Considerando as mudanças nas estruturas organizacionais e no aperfeiçoamento em práticas gerenciais tradicionais na área de saúde, propomos a Gestão SUS mais eficiente.

Público Alvo: Municípios e Servidores

		SERVIDORES					
		%		%			
1	MUNICÍPIO DE PARAGUAÇU PAULISTA						
021001	FUNDO MUNICIPAL DE SAÚDE - DESA						1.394.585,32
2036	MANUTENÇÃO PROGRAMA DE ALIMENTAÇÃO DO SERVIDOR	100	3.900.000,00	100	4.100.000,00	0	
10	Saúde						
122	Administração Geral						
00	A DEFINIR						
000	A DEFINIR						
3	DESPESAS CORRENTES						

1	MUNICÍPIO DE PARAGUAÇU PAULISTA						
021001	FUNDO MUNICIPAL DE SAÚDE - DESA						0,00
2037	MANUTENÇÃO DO CONSELHO MUNICIPAL DE SAÚDE	100	7.500,00	100	7.500,00	0	
10	Saúde						
122	Administração Geral						
00	A DEFINIR						
000	A DEFINIR						
3	DESPESAS CORRENTES						



Fiorilli SC Ltda - Software



P.M. EST. TURIST. DE PARAGUAÇU PTA
AVENIDA SIQUEIRA CAMP
44547305/0001-93

Anexo III - Unidades Executoras e Ações voltadas ao Desenvolvimento do Programa Governamental - 34512, Data em 02/06/2025, página 139 de 232

Programa: 0021 GESTÃO SUS

Objetivo: Formular estratégias para a gestão municipal, nos aspectos do Planejamento, Programação Pactuária e Integrada, Regulação, Participação e Controle Social, Gestão do Trabalho e Educação em Saúde, garantindo a integralidade da atenção em saúde da população.

Justificativa: Considerando as mudanças nas estruturas organizacionais e no aperfeiçoamento em práticas gerenciais tradicionais na área de saúde, propomos a Gestão SUS mais eficiente.

Público Alvo: Municípios e Servidores

1	MUNICÍPIO DE PARAGUAÇU PAULISTA	022701	FUNDO MUNICIPAL DE SAÚDE - SMS							215.764,78
	1014	REFORMA/AMPLIAÇÃO DE UNIDADES DE SAÚDE								
	10	Saúde								
		122	Administração Geral							
			00	A DEFINIR						
				000	A DEFINIR					
					4	DESPESAS DE CAPITAL				

1	MUNICÍPIO DE PARAGUAÇU PAULISTA	022701	FUNDO MUNICIPAL DE SAÚDE - SMS							422.500,00
	1035	CONSTRUÇÃO DE PREDIOS PUBLICOS								
	10	Saúde								
		122	Administração Geral							
			00	A DEFINIR						
				000	A DEFINIR					
					4	DESPESAS DE CAPITAL				



Fiorilli SC Ltda - Software



P.M. EST. TURIST. DE PARAGUAÇU PTA
AVENIDA SIQUEIRA CAMP
44547305/0001-93



Anexo III - Unidades Executoras e Ações voltadas ao Desenvolvimento do Programa Governamental - 3651, Data em 02/06/2025, página 140 de 232

Programa: 0021 GESTÃO SUS

Objetivo: Formular estratégias para a gestão municipal, nos aspectos do Planejamento, Programação Pactuária e Integrada, Regulação, Participação e Controle Social, Gestão do Trabalho e Educação em Saúde, garantindo a integralidade da atenção em saúde da população.

Justificativa: Considerando as mudanças nas estruturas organizacionais e no aperfeiçoamento em práticas gerenciais tradicionais na área de saúde, propomos a Gestão SUS mais eficiente.

Público Alvo: Municípios e Servidores

		MANUTENÇÃO GERAL					
		%	0	0,00	0	0,00	100
1	MUNICÍPIO DE PARAGUAÇU PAULISTA						205.544,00
	022701 FUNDO MUNICIPAL DE SAÚDE - SMS						
	2034 MANUTENÇÃO DAS UNIDADES DE SAÚDE						
	10 Saúde						
	122 Administração Geral						
	00 A DEFINIR						
	000 A DEFINIR						
	3 DESPESAS CORRENTES						

		MANUTENÇÃO GERAL					
		%	0	0,00	0	0,00	100
1	MUNICÍPIO DE PARAGUAÇU PAULISTA						9.110.635,03
	022701 FUNDO MUNICIPAL DE SAÚDE - SMS						
	2035 SUPORTE ADMINISTRATIVO						
	10 Saúde						
	122 Administração Geral						
	00 A DEFINIR						
	000 A DEFINIR						
	3 DESPESAS CORRENTES						



Fiorilli SC Ltda - Software

Anexo PPA 2022-2025 retrato (0066136) SEI 3535507.414.00000071/2025-93 / pg. 142



P.M. EST. TURIST. DE PARAGUAÇU PTA
AVENIDA SIQUEIRA CAMP
44547305/0001-93

Anexo III - Unidades Executoras e Ações voltadas ao Desenvolvimento do Programa Governamental - 3651, Data em 02/06/2025, página 141 de 232

Programa: 0021 GESTÃO SUS

Objetivo: Formular estratégias para a gestão municipal, nos aspectos do Planejamento, Programação Pactuária e Integrada, Regulação, Participação e Controle Social, Gestão do Trabalho e Educação em Saúde, garantindo a integralidade da atenção em saúde da população.

Justificativa: Considerando as mudanças nas estruturas organizacionais e no aperfeiçoamento em práticas gerenciais tradicionais na área de saúde, propomos a Gestão SUS mais eficiente.

Público Alvo: Municípios e Servidores

		MANUTENÇÃO GERAL					
		%	0	0,00	0	0,00	100
1	MUNICÍPIO DE PARAGUAÇU PAULISTA						108.036,56
	022701 FUNDO MUNICIPAL DE SAÚDE - SMS						
	2035 SUPORTE ADMINISTRATIVO						
	10 Saúde						
	122 Administração Geral						
	00 A DEFINIR						
	000 A DEFINIR						
	4 DESPESAS DE CAPITAL						

1	MUNICÍPIO DE PARAGUAÇU PAULISTA						2.887.414,68
	022701 FUNDO MUNICIPAL DE SAÚDE - SMS						
	2036 MANUTENÇÃO PROGRAMA DE ALIMENTAÇÃO DO SERVIDOR						
	10 Saúde						
	122 Administração Geral						
	00 A DEFINIR						
	000 A DEFINIR						
	3 DESPESAS CORRENTES						



Fiorilli SC Ltda - Software



P.M. EST. TURIST. DE PARAGUAÇU PTA
AVENIDA SIQUEIRA CAMP
44547305/0001-93

Anexo III - Unidades Executoras e Ações voltadas ao Desenvolvimento do Programa Governamental - 3651, Data em 02/06/2025, página 142 de 232

Programa: 0021 GESTÃO SUS

Objetivo: Formular estratégias para a gestão municipal, nos aspectos do Planejamento, Programação Pactuária e Integrada, Regulação, Participação e Controle Social, Gestão do Trabalho e Educação em Saúde, garantindo a integralidade da atenção em saúde da população.

Justificativa: Considerando as mudanças nas estruturas organizacionais e no aperfeiçoamento em práticas gerenciais tradicionais na área de saúde, propomos a Gestão SUS mais eficiente.

Público Alvo: Municípios e Servidores

		MANUTENÇÃO GERAL	%	0	0,00	0	0,00	0	0,00	100	7.500,00		
1	MUNICÍPIO DE PARAGUAÇU PAULISTA												
	022701 FUNDO MUNICIPAL DE SAÚDE - SMS												
	2037 MANUTENÇÃO DO CONSELHO MUNICIPAL DE SAÚDE												
	10 Saúde												
	122 Administração Geral												
	00 A DEFINIR												
	000 A DEFINIR												
	3 DESPESAS CORRENTES												
Total Geral Financeiro										5.750.500,00	7.392.190,91	8.020.500,00	17.616.792,55



Fiorilli SC Ltda - Software

Anexo PPA 2022-2025 retrato (0066136) SEI 3535507.414.00000071/2025-93 / pg. 144



P.M. EST. TURIST. DE PARAGUAÇU PTA
AVENIDA SIQUEIRA CAMP
44547305/0001-93



Anexo III - Unidades Executoras e Ações voltadas ao Desenvolvimento do Programa Governamental - 3651, Data em 02/06/2025, página 143 de 232

Programa: 0024 SOLIDARIEDADE SOCIAL

Objetivo: Obter recursos humanos, materiais e financeiros, visando atendimento assistencial prestado a população através do Fundo Social de Solidariedade.

Justificativa: A manutenção dos serviços assistenciais é essencial para o atendimento das necessidades de uma grande parcela da população.

Público Alvo: Municípios

Metas															
Indicador	Unidade de Medida	Ind.Recente	Ind.Futuro	2022	2023	2024	2025								
DOAÇÃO DE CESTA BÁSICA PELO FUS UN	UNIDADE	0	0	0	0	0	1500								
DOAÇÃO DE COBERTORES	UN	0	0	0	0	0	500								
MANUTENÇÃO FUNDO SOCIAL	% PERCENTUAL	100	100	100	100	100	100								
Ações															
Entidade	Unid.Organ.	ProjAtiv	Função	SubFun.	FonGr.	FonCód.	Categoria	Bem/Produto/Serviço	Unid.	Meta 2022	2023	Meta 2024	2024	Meta 2025	2025
1	MUNICÍPIO DE PARAGUAÇU PAULISTA							MANUTENÇÃO GERAL	%	100	37.000,00	100	37.000,00	100	37.000,00
	020207	FUNDO SOCIAL DE SOLIDARIEDADE													
		2077	MANUTENÇÃO DO FUNDO SOCIAL DE SOLIDARIEDADE												
		08	Assistência Social												
		244	Assistência Comunitária												
		00	A DEFINIR												
		000	A DEFINIR												
		3	DESPESAS CORRENTES												



Fiorilli SC Ltda - Software

Anexo PPA 2022-2025 retrato (0066136) SEI 3535507.414.00000071/2025-93 / pg. 145



P.M. EST. TURIST. DE PARAGUAÇU PTA
AVENIDA SIQUEIRA CAMP
44547305/0001-93



Anexo III - Unidades Executoras e Ações voltadas ao Desenvolvimento do Programa Governamental - 36512, Data em 02/06/2025, página 144 de 232

Programa: 0024 SOLIDARIEDADE SOCIAL

Objetivo: Obter recursos humanos, materiais e financeiros, visando atendimento assistencial prestado a população através do Fundo Social de Solidariedade.

Justificativa: A manutenção dos serviços assistenciais é essencial para o atendimento das necessidades de uma grande parcela da população.

Público Alvo: Municípios

		MANUTENÇÃO GERAL		%		2.500,00		100		2.500,00		100		2.500,00	
1	MUNICÍPIO DE PARAGUAÇU PAULISTA	020207	FUNDO SOCIAL DE SOLIDARIEDADE	08	Assistência Social	244	Assistência Comunitária	00	A DEFINIR	000	A DEFINIR	4	DESPESAS DE CAPITAL		2.500,00

		MANUTENÇÃO GERAL		%		3.000,00		100		3.000,00		100		3.000,00	
1	MUNICÍPIO DE PARAGUAÇU PAULISTA	020207	FUNDO SOCIAL DE SOLIDARIEDADE	08	Assistência Social	244	Assistência Comunitária	00	A DEFINIR	000	A DEFINIR	3	DESPESAS CORRENTES		3.000,00



Fiorilli SC Ltda - Software

Anexo PPA 2022-2025 retrato (0066136) SEI 3535507.414.00000071/2025-93 / pg. 146



P.M. EST. TURIST. DE PARAGUAÇU PTA
AVENIDA SIQUEIRA CAMP
44547305/0001-93

Anexo III - Unidades Executoras e Ações voltadas ao Desenvolvimento do Programa Governamental 3651, Data em 02/06/2025 página 145 de 232

Programa: 0024 SOLIDARIEDADE SOCIAL

Objetivo: Obter recursos humanos, materiais e financeiros, visando atendimento assistencial prestado a população através do Fundo Social de Solidariedade.

Justificativa: A manutenção dos serviços assistenciais é essencial para o atendimento das necessidades de uma grande parcela da população.

Público Alvo: Municipais

		MANUTENÇÃO GERAL	%	100	1.000,00	100	1.000,00	100	1.000,00	100	1.000,00	100	1.000,00			
1	MUNICÍPIO DE PARAGUAÇU PAULISTA															
	020207 FUNDO SOCIAL DE SOLIDARIEDADE															
	2078 CENTRO DE GERAÇÃO EMPREGO E RENDA															
	08 Assistência Social															
	244 Assistência Comunitária															
	00 A DEFINIR															
	000 A DEFINIR															
	4 DESPESAS DE CAPITAL															
												Total Geral Financeiro	43.500,00	43.500,00	43.500,00	43.500,00



Fiorilli SC Ltda - Software

Anexo PPA 2022-2025 retrato (0066136) SEI 3535507.414.00000071/2025-93 / pg. 147



P.M. EST. TURIST. DE PARAGUAÇU PTA
AVENIDA SIQUEIRA CAMP
44547305/0001-93



Anexo III - Unidades Executoras e Ações voltadas ao Desenvolvimento do Programa Governamental - 3612, Data em 02/06/2025, página 146 de 232

Programa: 0025 ASSUNTOS JURIDICOS

Objetivo: Prover os recursos humanos e materiais necessários ao pleno funcionamento do Departamento, visando à defesa do interesse público no processo judiciário.

Justificativa: Tornar eficiente e dinâmico o atendimento das lides jurídicas pertinentes a esta municipalidade.

Público Alvo: Interesse Administrativo

Metas																	
Indicador	Unidade de Medida	Ind.Recente	Ind.Futuro	2022	2023	2024	2025										
PARECER JURIDICO	UN UNIDADE	0	0	0	0	0	1200										
PROCESSOS JUDICIAIS	UN UNIDADE	0	0	0	0	0	2040										
PROCESSOS JUDICIAIS	% PERCENTUAL	100	100	100	100	100	100										
Ações																	
Entidade	Unid.Organ.	ProjAtiv	Função	SubFun.	FonGr.	FonCód.	Categoria	Bem/Produto/Serviço	Unid.	Meta 2022	2022	Meta 2023	2023	Meta 2024	2024	Meta 2025	2025
1	MUNICIPIO DE PARAGUAÇU PAULISTA	021301	DEPARTAMENTO DE ASSUNTOS JURIDICOS - DEAJUR					MANUTENÇÃO GERAL	%	100	708.000,00	100	913.000,00	100	975.000,00	0	295.710,14
		2079	MANUTENÇÃO DA DIRETORIA DE ASSUNTOS JURIDICOS														
		02	Judiciária														
			061	Ação Judiciária													
			00	A DEFINIR													
			000	A DEFINIR													
			3	DESPESAS CORRENTES													



Fiorilli SC Ltda - Software

Anexo PPA 2022-2025 retrato (0066136) SEI 3535507.414.00000071/2025-93 / pg. 148



P.M. EST. TURIST. DE PARAGUAÇU PTA
AVENIDA SIQUEIRA CAMP
44547305/0001-93



Anexo III - Unidades Executoras e Ações voltadas ao Desenvolvimento do Programa Governamental 3651, Data em 02/06/2025, página 147 de 232

Programa: 0025 ASSUNTOS JURIDICOS

Objetivo: Prover os recursos humanos e materiais necessários ao pleno funcionamento do Departamento, visando à defesa do interesse público no processo judiciário.

Justificativa: Tornar eficiente e dinâmico o atendimento das lides jurídicas pertinentes a esta municipalidade.

Público Alvo: Interesse Administrativo

		MANUTENÇÃO GERAL						
		%	100	2.500,00	100	2.500,00	100	2.500,00
1	MUNICÍPIO DE PARAGUAÇU PAULISTA							
021301	DEPARTAMENTO DE ASSUNTOS JURIDICOS - DEAJUR							0,00
2079	MANUTENÇÃO DA DIRETORIA DE ASSUNTOS JURIDICOS							0
02	Judiciária							
061	Ação Judiciária							
00	A DEFINIR							
000	A DEFINIR							
4	DESPESAS DE CAPITAL							

1	MUNICÍPIO DE PARAGUAÇU PAULISTA							
023001	GABINETE DA SECRETARIA - SMAJ							734.289,86
2079	MANUTENÇÃO DA DIRETORIA DE ASSUNTOS JURIDICOS							100
02	Judiciária							
061	Ação Judiciária							
00	A DEFINIR							
000	A DEFINIR							
3	DESPESAS CORRENTES							



Fiorilli SC Ltda - Software

Anexo PPA 2022-2025 retrato (0066136) SEI 3535507.414.00000071/2025-93 / pg. 149



P.M. EST. TURIST. DE PARAGUAÇU PTA
AVENIDA SIQUEIRA CAMP
44547305/0001-93

Anexo III - Unidades Executoras e Ações voltadas ao Desenvolvimento do Programa Governamental 3612, Data em 02/06/2025, página 148 de 232

Programa: 0025 ASSUNTOS JURIDICOS

Objetivo: Prover os recursos humanos e materiais necessários ao pleno funcionamento do Departamento, visando à defesa do interesse público no processo judiciário.

Justificativa: Tornar eficiente e dinâmico o atendimento das lides jurídicas pertinentes a esta municipalidade.

Público Alvo: Interesse Administrativo

	MANUTENÇÃO GERAL	%	0	0,00	0	0,00	0	0,00	0	0,00	100	2.500,00
1 MUNICIPIO DE PARAGUAÇU PAULISTA												
023001 GABINETE DA SECRETARIA - SMAJ												
2079 MANUTENÇÃO DA DIRETORIA DE ASSUNTOS JURIDICOS												
02 Judiciária												
061 Ação Judiciária												
00 A DEFINIR												
000 A DEFINIR												
4 DESPESAS DE CAPITAL												
Total Geral Financeiro											1.032.500,00	
											977.500,00	
											915.500,00	
											710.500,00	



Fiorilli SC Ltda - Software

Anexo PPA 2022-2025 retrato (0066136) SEI 3535507.414.00000071/2025-93 / pg. 150



P.M. EST. TURIST. DE PARAGUAÇU PTA
AVENIDA SIQUEIRA CAMP
44547305/0001-93

Anexo III - Unidades Executoras e Ações voltadas ao Desenvolvimento do Programa Governamental - 3651, Data em 02/06/2025, página 149 de 232

Programa: 0026 ENCARGOS GERAIS

Objetivo: Cumprir as obrigações fiscais, pagamento de sentenças judiciais, amortização de dívida pública e manutenção dos programas destinados aos servidores municipais.

Justificativa: Necessidade de cumprir as obrigações e compromissos de forma a manter em dia as certidões negativas de forma a viabilizar as assinaturas de convênios com outras esferas de governo e manutenção do Programa de Alimentação do Servidor.

Público Alvo: Servidores e Credores

Metas Indicador	Unidade de Medida	Ind.Recente	Ind.Futuro	2022		2023		2024		2025	
				%	100	100	100	100	100	100	100
PAGAMENTO PASEP	PERCENTUAL	100	100	100	100	100	100	100	100	100	100
PAGAMENTO SENTENÇAS JUDICIAIS	%	100	100	100	100	100	100	100	100	100	100
PARCELAMENTO DÍVIDA PÚBLICA	%	100	100	100	100	100	100	100	100	100	100
PROGRAMA DE ALIMENTAÇÃO DO SEF	%	100	100	100	100	100	100	100	100	100	100

Ações

Entidade	Unid.Orçam.	ProjAtiv	Função	SubFun.	FonGr.	FonCód.	Categoria	Bem/Produto/Serviço	Unid.	Meta 2022	2022	Meta 2023	2023	Meta 2024	2024	Meta 2025	2025
1	MUNICÍPIO DE PARAGUAÇU PAULISTA	021401	ENCARGOS GERAIS DO MUNICÍPIO						%	100	8.500.745,75	100	10.070.000,00	100	10.326.988,49	100	11.200.000,00
			0001	OBRIGAÇÕES TRIBUTARIAS E CONTRIBUITIVAS													
			28	Encargos Especiais													
			846	Outros Encargos Especiais													
			00	A DEFINIR													
			000	A DEFINIR													
			3	DESPESAS CORRENTES													



Fiorilli SC Ltda - Software

Anexo PPA 2022-2025 retrato (0066136) SEI 3535507.414.00000071/2025-93 / pg. 151



P.M. EST. TURIST. DE PARAGUAÇU PTA
AVENIDA SIQUEIRA CAMP
44547305/0001-93

Anexo III - Unidades Executoras e Ações voltadas ao Desenvolvimento do Programa Governamental 3651, Data em 02/06/2025, página 150 de 232

Programa: 0026 ENCARGOS GERAIS

Objetivo: Cumprir as obrigações fiscais, pagamento de sentenças judiciais, amortização de dívida pública e manutenção dos programas destinados aos servidores municipais.

Justificativa: Necessidade de cumprir as obrigações e compromissos de forma a manter em dia as certidões negativas de forma a viabilizar as assinaturas de convênios com outras esferas de governo e manutenção do Programa de Alimentação do Servidor.

Público Alvo: Servidores e Credores

		PAGAMENTOS		%			
1	MUNICÍPIO DE PARAGUAÇU PAULISTA						
021401	ENCARGOS GERAIS DO MUNICÍPIO					100	10.200.000,00
0002	PAGAMENTO DE SENTENÇAS JUDICIAIS					100	7.800.000,00
28	Encargos Especiais					100	7.800.000,00
846	Outros Encargos Especiais					100	7.800.000,00
00	A DEFINIR					100	7.800.000,00
000	A DEFINIR					100	7.800.000,00
3	DESPESAS CORRENTES					100	7.800.000,00

		PAGAMENTOS		%			
1	MUNICÍPIO DE PARAGUAÇU PAULISTA						
021401	ENCARGOS GERAIS DO MUNICÍPIO					100	3.900.000,00
0003	AMORTIZAÇÃO DA DÍVIDA PÚBLICA					100	3.900.000,00
28	Encargos Especiais					100	3.900.000,00
843	Serviço da Dívida Interna					100	3.900.000,00
00	A DEFINIR					100	3.900.000,00
000	A DEFINIR					100	3.900.000,00
4	DESPESAS DE CAPITAL					100	3.900.000,00



Fiorilli SC Ltda - Software

Anexo PPA 2022-2025 retrato (0066136) SEI 3535507.414.00000071/2025-93 / pg. 152



P.M. EST. TURIST. DE PARAGUAÇU PTA
AVENIDA SIQUEIRA CAMP
44547305/0001-93

Anexo III - Unidades Executoras e Ações voltadas ao Desenvolvimento do Programa Governamental 3651, Data em 02/06/2025 Página 151 de 232

Programa: 0026 ENCARGOS GERAIS

Objetivo: Cumprir as obrigações fiscais, pagamento de sentenças judiciais, amortização de dívida pública e manutenção dos programas destinados aos servidores municipais.

Justificativa: Necessidade de cumprir as obrigações e compromissos de forma a manter em dia as certidões negativas de forma a viabilizar as assinaturas de convênios com outras esferas de governo e manutenção do Programa de Alimentação do Servidor.

Público Alvo: Servidores e Credores

		PAGAMENTOS	%	100	30.000,00	100	30.000,00	100	30.000,00	100	30.000,00	100	30.000,00
1	MUNICIPIO DE PARAGUAÇU PAULISTA												30.000,00
	021401 ENCARGOS GERAIS DO MUNICIPIO												
	0004 ENCARGOS DA DÍVIDA PÚBLICA												
	28 Encargos Especiais												
	843 Serviço da Dívida Interna												
	00 A DEFINIR												
	000 A DEFINIR												
	3 DESPESAS CORRENTES												

1	MUNICIPIO DE PARAGUAÇU PAULISTA												4.478.000,00
	021401 ENCARGOS GERAIS DO MUNICIPIO												
	2036 MANUTENÇÃO PROGRAMA DE ALIMENTAÇÃO DO SERVIDOR												
	04 Administração												
	122 Administração Geral												
	00 A DEFINIR												
	000 A DEFINIR												
	3 DESPESAS CORRENTES												

	Total Geral Financeiro				21.890.745,75						28.300.000,00		27.356.998,49

	Total Geral Financeiro												29.808.000,00



Fiorilli SC Ltda - Software

P.M. EST. TURIST. DE PARAGUAÇU PTA
AVENIDA SIQUEIRA CAMP
44547305/0001-93



Anexo III - Unidades Executoras e Ações voltadas ao Desenvolvimento do Programa Governamental - 3651, Data em 02/06/2025, página 152 de 232

Programa: 0027 OBRIGAÇÕES PREVIDENCIARIAS

Objetivo: Manutenção do Regime Próprio de Previdência Social.
Justificativa: Manter a capacidade financeira atualizada pelas metas definidas pela Política de Investimentos para fazer frente aos compromissos futuros com as aposentadorias e pensões.
Público Alvo: Servidores

Metas		Unidade de Medida							
Indicador	UN	%	UNIDADE	Ind.Recente	Ind.Futuro	2022	2023	2024	2025
AQUISIÇÃO DE SEDE PRÓPRIA	100			0	1	0	0	1	1
MANUTENÇÃO NA ATIVIDADE	100		PERCENTUAL	100	100	100	100	100	100

Ações		Unid. Meta											
Entidade	Unid.Orçam.	ProjAtiv	Função	SubFun.	FonGr.	FonCód.	Categoria Bem/Produto/Serviço	2023	Meta 2023	2024	Meta 2024	2025	Meta 2025
3	INSTITUTO MUNICIPAL DE SEGURIDADE SOCIAL	030101	INST.MUNIC.DE SEGURIDADE SOCIAL	1037	ACQUIÇÃO DE SEDE PRÓPRIA		AQUISIÇÃO DE IMÓVEL	0	0,00	1	700.000,00	1	700.000,00
			09	Previdência Social									
			272	Previdência do Regime Estatutário									
				A DEFINIR									
				000	A DEFINIR								
					4	DESPESAS DE CAPITAL							



Fiorilli SC Ltda - Software

Anexo PPA 2022-2025 retrato (0066136) SEI 3535507.414.00000071/2025-93 / pg. 154



P.M. EST. TURIST. DE PARAGUAÇU PTA
AVENIDA SIQUEIRA CAMP
44547305/0001-93



Anexo III - Unidades Executoras e Ações voltadas ao Desenvolvimento do Programa Governamental - 3651, Data em 02/06/2025, página 153 de 232

Programa: 0027 OBRIGAÇÕES PREVIDENCIARIAS

Objetivo: Manutenção do Regime Próprio de Previdência Social.
Justificativa: Manter a capacidade financeira atualizada pelas metas definidas pela Política de Investimentos para fazer frente aos compromissos futuros com as aposentadorias e pensões.
Público Alvo: Servidores

		TAXA DE ADMINISTRAÇÃO	%	100	2.199.158,83	100	2.308.400,00	100	2.587.208,80	100	2.736.000,00
3	INSTITUTO MUNICIPAL DE SEGURIDADE SOCIAL										
	030101 INST.MUNIC.DE SEGURIDADE SOCIAL										
	2085 MANUTENCAO DO INSTITUTO MUNICIPAL DE SEGURIDADE SOCIAL										
	09 Previdência Social										
	272 Previdência do Regime Estatutário										
	00 A DEFINIR										
	000 A DEFINIR										
	3 DESPESAS CORRENTES										

3	INSTITUTO MUNICIPAL DE SEGURIDADE SOCIAL										
	030101 INST.MUNIC.DE SEGURIDADE SOCIAL										
	2085 MANUTENCAO DO INSTITUTO MUNICIPAL DE SEGURIDADE SOCIAL										
	09 Previdência Social										
	272 Previdência do Regime Estatutário										
	00 A DEFINIR										
	000 A DEFINIR										
	4 DESPESAS DE CAPITAL										

3	INSTITUTO MUNICIPAL DE SEGURIDADE SOCIAL										
	030101 INST.MUNIC.DE SEGURIDADE SOCIAL										
	2085 MANUTENCAO DO INSTITUTO MUNICIPAL DE SEGURIDADE SOCIAL										
	09 Previdência Social										
	272 Previdência do Regime Estatutário										
	00 A DEFINIR										
	000 A DEFINIR										
	4 DESPESAS DE CAPITAL										



Fiorilli SC Ltda - Software

Anexo PPA 2022-2025 retrato (0066136) SEI 3535507.414.00000071/2025-93 / pg. 155



P.M. EST. TURIST. DE PARAGUAÇU PTA
AVENIDA SIQUEIRA CAMP
44547305/0001-93

Anexo III - Unidades Executoras e Ações voltadas ao Desenvolvimento do Programa Governamental 3651, Data em 02/06/2025, página 154 de 232

Programa: 0027 OBRIGAÇÕES PREVIDENCIARIAS

Objetivo: Manutenção do Regime Próprio de Previdência Social.
Justificativa: Manter a capacidade financeira atualizada pelas metas definidas pela Política de Investimentos para fazer frente aos compromissos futuros com as aposentadorias e pensões.
Público Alvo: Servidores

3	INSTITUTO MUNICIPAL DE SEGURIDADE SOCIAL								
	030101	INST.MUNIC.DE SEGURIDADE SOCIAL							
		2086	PAGAMENTO DE APOSENTADORIAS, PENSÕES E AUXÍLIOS						
		09	Previdência Social						
		272	Previdência do Regime Estatutário						
		00	A DEFINIR						
		000	A DEFINIR						
		3	DESPESAS CORRENTES						
									30.072.000,00
Total Geral Financeiro									28.399.208,80
									23.593.600,00
									21.464.158,83
									25.060.000,00
									21.063.200,00
									19.215.000,00
									100
									100
									100
									100



Fiorilli SC Ltda - Software

Anexo PPA 2022-2025 retrato (0066136) SEI 3535507.414.00000071/2025-93 / pg. 156



P.M. EST. TURIST. DE PARAGUAÇU PTA
AVENIDA SIQUEIRA CAMP
44547305/0001-93

Anexo III - Unidades Executoras e Ações voltadas ao Desenvolvimento do Programa Governamental - 3651, Data em 10/06/2025, página 155 de 232

Programa: 0028 ATENÇÃO BASICA

Objetivo: Desenvolver o conjunto de ações de caráter individual ou coletivo, promovendo Saúde, prevenindo doenças, diagnosticando, tratando e reabilitando pacientes.

Justificativa: Este Departamento priorizou a organização e o fortalecimento da Atenção Básica como a principal porta de entrada do sistema e pela resolutividade no atendimento a população.

Público Alvo: municípios

Metas		Ind.Recente	Ind.Futuro	2022	2023	2024	2025
Indicador	Unidade de Medida						
AGENTE COMUNITARIO	UN	42	52	42	78	78	99
AVALIAÇÃO DA POPULAÇÃO IDOSA	%	0	0	0	0	0	10
DIABETICOS CADASTRADOS NO E SUS	UN	25	50	35	3500	3500	4443
EQUIPES DE PROGRAMA A SAUDE DA UN	UN	9	10	9	9	10	14
EQUIPES DE SAUDE BUCAL	UN	9	12	9	18	19	20
EXAME CITOPATOLÓGICO	UN	30	40	35	5000	40	40
GESTANTES COM MINIMO DE 6 CONSL	UN	125	180	160	700	180	60
HIPERTENSOS CADASTRADOS NO E S UN	UN	20	50	30	8000	8500	10320
MANUTENÇÃO DA ATIVIDADE	%	100	100	100	100	100	100

Ações		Unid.	Meta 2022	2022	Meta 2023	2023	Meta 2024	2024	Meta 2025	2025
Entidade	Unid.Orçam.	Proj/Ativ	Função	SubFun.	FonGr.	FonCód.	Categoria	Bem/Produto/Serviço		



Fiorilli SC Ltda - Software

Anexo PPA 2022-2025 retrato (0066136) SEI 3535507.414.00000071/2025-93 / pg. 157



P.M. EST. TURIST. DE PARAGUAÇU PTA
AVENIDA SIQUEIRA CAMP
44547305/0001-93

Anexo III - Unidades Executoras e Ações voltadas ao Desenvolvimento do Programa Governamental - 36512, Data em: 02/06/2025, página 156 de 232

Programa: 0028 ATENÇÃO BASICA

Objetivo: Desenvolver o conjunto de ações de caráter individual ou coletivo, promovendo Saúde, prevenindo doenças, diagnosticando, tratando e reabilitando pacientes.

Justificativa: Este Departamento priorizou a organização e o fortalecimento da Atenção Básica como a principal porta de entrada do sistema e pela resolutividade no atendimento a população.

Público Alvo: municípios

		MANUTENÇÃO	%	100	110.000,00	100	110.000,00	100	110.000,00	0	43.680,00
1	MUNICIPIO DE PARAGUAÇU PAULISTA										
	021001 FUNDO MUNICIPAL DE SAÚDE - DESA										
	2088 MAIS MEDICOS										
	10 Saúde										
	301 Atenção Básica										
	00 A DEFINIR										
	000 A DEFINIR										
	3 DESPESAS CORRENTES										

1	MUNICIPIO DE PARAGUAÇU PAULISTA										
	021001 FUNDO MUNICIPAL DE SAÚDE - DESA										
	2107 PISO DE ATENÇÃO BASICA EM SAUDE - EAP / UBS										
	10 Saúde										
	301 Atenção Básica										
	00 A DEFINIR										
	000 A DEFINIR										
	3 DESPESAS CORRENTES										



Fiorilli SC Ltda - Software

Anexo PPA 2022-2025 retrato (0066136) SEI 3535507.414.00000071/2025-93 / pg. 158



P.M. EST. TURIST. DE PARAGUAÇU PTA
AVENIDA SIQUEIRA CAMP
44547305/0001-93

Anexo III - Unidades Executoras e Ações voltadas ao Desenvolvimento do Programa Governamental - 36512, Data: em 10/05/2025, página 158 de 232

Programa: 0028 ATENÇÃO BASICA

Objetivo: Desenvolver o conjunto de ações de caráter individual ou coletivo, promovendo Saúde, prevenindo doenças, diagnosticando, tratando e reabilitando pacientes.

Justificativa: Este Departamento priorizou a organização e o fortalecimento da Atenção Básica como a principal porta de entrada do sistema e pela resolutividade no atendimento a população.

Público Alvo: municípios

	SERVIÇOS	%	100	10.000,00	100	5.000,00	100	5.000,00	0	0,00
1 MUNICIPIO DE PARAGUAÇU PAULISTA										
021001 FUNDO MUNICIPAL DE SAÚDE - DESA										
2108 PISO DE ATENÇÃO BASICA EM SAUDE - ESF										
10 Saúde										
301 Atenção Básica										
00 A DEFINIR										
000 A DEFINIR										
4 DESPESAS DE CAPITAL										
<hr/>										
1 MUNICIPIO DE PARAGUAÇU PAULISTA										
022701 FUNDO MUNICIPAL DE SAÚDE - SMS										
2088 MAIS MÉDICOS										
10 Saúde										
301 Atenção Básica										
00 A DEFINIR										
000 A DEFINIR										
3 DESPESAS CORRENTES										



Fiorilli SC Ltda - Software

P.M. EST. TURIST. DE PARAGUAÇU PTA
AVENIDA SIQUEIRA CAMP
44547305/0001-93



Anexo III - Unidades Executoras e Ações voltadas ao Desenvolvimento do Programa Governamental - **36512025** - Página 159 de 232

Programa: 0028 ATENÇÃO BASICA

Objetivo: Desenvolver o conjunto de ações de caráter individual ou coletivo, promovendo Saúde, prevenindo doenças, diagnosticando, tratando e reabilitando pacientes.

Justificativa: Este Departamento priorizou a organização e o fortalecimento da Atenção Básica como a principal porta de entrada do sistema e pela resolutividade no atendimento a população.

Público Alvo: municípios

		SERVIÇOS	%	0	0,00	0	0,00	0	0,00	100	6.925.292,97
1	MUNICÍPIO DE PARAGUAÇU PAULISTA										
	022701 FUNDO MUNICIPAL DE SAÚDE - SMS										
	2107 PISO DE ATENÇÃO BASICA EM SAUDE - EAP / UBS										
	10 Saúde										
	301 Atenção Básica										
	00 A DEFINIR										
	000 A DEFINIR										
	3 DESPESAS CORRENTES										

		SERVIÇOS	%	0	0,00	0	0,00	0	0,00	100	255.389,19
1	MUNICÍPIO DE PARAGUAÇU PAULISTA										
	022701 FUNDO MUNICIPAL DE SAÚDE - SMS										
	2107 PISO DE ATENÇÃO BASICA EM SAUDE - EAP / UBS										
	10 Saúde										
	301 Atenção Básica										
	00 A DEFINIR										
	000 A DEFINIR										
	4 DESPESAS DE CAPITAL										



Fiorilli SC Ltda - Software

Anexo PPA 2022-2025 retrato (0066136) SEI 3535507.414.00000071/2025-93 / pg. 161



P.M. EST. TURIST. DE PARAGUAÇU PTA
AVENIDA SIQUEIRA CAMP
44547305/0001-93



Anexo III - Unidades Executoras e Ações voltadas ao Desenvolvimento do Programa Governamental - 36512, Data em 02/06/2025, página 160 de 232

Programa: 0028 ATENÇÃO BASICA

Objetivo: Desenvolver o conjunto de ações de caráter individual ou coletivo, promovendo Saúde, prevenindo doenças, diagnosticando, tratando e reabilitando pacientes.
Justificativa: Este Departamento priorizou a organização e o fortalecimento da Atenção Básica como a principal porta de entrada do sistema e pela resolutividade no atendimento a população.
Público Alvo: municípios

1	MUNICÍPIO DE PARAGUAÇU PAULISTA										
	022701	FUNDO MUNICIPAL DE SAÚDE - SMS								8.455.063,46	
	2108	PISO DE ATENÇÃO BASICA EM SAUDE - ESF								100	
	10	Saúde							0,00	0	
		301	Atenção Básica						0,00	0	
		00	A DEFINIR						0,00	0	
		000	A DEFINIR						0,00	0	
		3	DESPESAS CORRENTES						0,00	0	

1	MUNICÍPIO DE PARAGUAÇU PAULISTA										
	022701	FUNDO MUNICIPAL DE SAÚDE - SMS								78.943,31	
	2108	PISO DE ATENÇÃO BASICA EM SAUDE - ESF								100	
	10	Saúde							0,00	0	
		301	Atenção Básica						0,00	0	
		00	A DEFINIR						0,00	0	
		000	A DEFINIR						0,00	0	
		4	DESPESAS DE CAPITAL						0,00	0	

Total Geral Financeiro								15.497.977,55	16.904.000,00	20.794.500,00	23.567.872,43



Fiorilli SC Ltda - Software

Anexo PPA 2022-2025 retrato (0066136) SEI 3535507.414.00000071/2025-93 / pg. 162



P.M. EST. TURIST. DE PARAGUAÇU PTA
AVENIDA SIQUEIRA CAMP
44547305/0001-93



Anexo III - Unidades Executoras e Ações voltadas ao Desenvolvimento do Programa Governamental - 3651, Data: em 02/05/2025, página 161 de 232

Programa: 0029 ATENÇÃO DE MÉDIA E ALTA COMPLEXIDADE AMBULATORIAL E HOSPITALAR

Objetivo: Proporcionar atendimento de serviços de média e alta complexidade, atender os pacientes que necessitem de tratamento fora do domicílio, dentro da PPI, manter reduzido o número de internações Psiquiátricas.

Justificativa: Considerando a dificuldade dos municípios menores em ter acesso a ações de média e alta complexidade. Considerando que as internações por abuso de álcool e drogas estão entre as três primeiras causas de internação, propomos as ações citadas.

Público Alvo: municípios

Metas		Ind. Recente		Ind. Futuro		2022		2023		2024		2025	
Indicador	Unidade de Medida	UN	UNIDADE	UN	UNIDADE	UN	UNIDADE	UN	UNIDADE	UN	UNIDADE	UN	UNIDADE
ATENIMENTO SIH INTERNAÇÕES	UN	2700		3600		3600		5040		5500		5500	
CONSULTAS MAC	UN	2000		2400		2400		22000		2500		25000	
EXAMES MAC	UN	2000		2400		2400		7128		8000		15000	
INTERNACIONES EM SAÚDE MENTAL	UN	69		59		65		120		65		80	
MANUTENÇÃO DA ATIVIDADE	%	100		100		100		100		100		100	

Ações		Unid. Recente		Unid. Futuro		2022		2023		2024		2025	
Entidade	Unid. Orgam. Proj. Ativ. Função SubFun. FonGr. FonCód. Categoria Bem/Produto/Serviço	%	Unid.	%	Unid.	%	Unid.	%	Unid.	%	Unid.	%	Unid.
1	MUNICÍPIO DE PARAGUAÇU PAULISTA												
	021001 FUNDO MUNICIPAL DE SAÚDE - DESA												
	2027 PARCEIROS DO SUS - MAC												
	10 Saúde												
	302 Assistência Hospitalar e Ambulatorial												
	00 A DEFINIR												
	000 A DEFINIR												
	3 DESPESAS CORRENTES												
						100	11.430.000,00	100	12.050.000,00	100	13.984.776,39	0	9.842.230,24



Fiorilli SC Ltda - Software



P.M. EST. TURIST. DE PARAGUAÇU PTA
AVENIDA SIQUEIRA CAMP
44547305/0001-93



Anexo III - Unidades Executoras e Ações voltadas ao Desenvolvimento do Programa Governamental - 36512, Data: em 10/02/2025, página 162 de 232

Programa: 0029 ATENÇÃO DE MÉDIA E ALTA COMPLEXIDADE AMBULATORIAL E HOSPITALAR

Objetivo: Proporcionar atendimento de serviços de média e alta complexidade, atender os pacientes que necessitem de tratamento fora do domicílio, dentro da PPI, manter reduzido o número de internações Psiquiátricas.

Justificativa: Considerando a dificuldade dos municípios menores em ter acesso a ações de média e alta complexidade. Considerando que as internações por abuso de álcool e drogas estão entre as três primeiras causas de internação, propomos as ações citadas.

Público Alvo: municipais

		ATENDIMENTO	%	0	0,00	0	0,00	0	0,00	0	382.194,72
1	MUNICÍPIO DE PARAGUAÇU PAULISTA										
	021001 FUNDO MUNICIPAL DE SAÚDE - DESA										
	2027 PARCEIROS DO SUS - MAC										
	10 Saúde										
	302 Assistência Hospitalar e Ambulatorial										
	00 A DEFINIR										
	000 A DEFINIR										
	4 DESPESAS DE CAPITAL										

		ATENDIMENTO	%	100	700.500,00	100	822.500,00	100	955.500,00	0	333.765,32
1	MUNICÍPIO DE PARAGUAÇU PAULISTA										
	021001 FUNDO MUNICIPAL DE SAÚDE - DESA										
	2028 ATENÇÃO A SAÚDE MENTAL - MÉDIA COMPLEXIDADE										
	10 Saúde										
	302 Assistência Hospitalar e Ambulatorial										
	00 A DEFINIR										
	000 A DEFINIR										
	3 DESPESAS CORRENTES										



Fiorilli SC Ltda - Software

Anexo PPA 2022-2025 retrato (0066136) SEI 3535507.414.00000071/2025-93 / pg. 164

P.M. EST. TURIST. DE PARAGUAÇU PTA
AVENIDA SIQUEIRA CAMP
44547305/0001-93



Anexo III - Unidades Executoras e Ações voltadas ao Desenvolvimento do Programa Governamental - 3651, Data em 02/06/2025, página 163 de 232

Programa: 0029 ATENÇÃO DE MÉDIA E ALTA COMPLEXIDADE AMBULATORIAL E HOSPITALAR

Objetivo: Proporcionar atendimento de serviços de média e alta complexidade, atender os pacientes que necessitem de tratamento fora do domicílio, dentro da PPI, manter reduzido o número de internações Psiquiátricas.

Justificativa: Considerando a dificuldade dos municípios menores em ter acesso a ações de média e alta complexidade. Considerando que as internações por abuso de álcool e drogas estão entre as três primeiras causas de internação, propomos as ações citadas.

Público Alvo: municipais

1	MUNICÍPIO DE PARAGUAÇU PAULISTA	021001	FUNDO MUNICIPAL DE SAÚDE - DESA	2028	ATENÇÃO A SAÚDE MENTAL - MÉDIA COMPLEXIDADE	10	Saúde	302	Assistência Hospitalar e Ambulatorial	00	A DEFINIR	000	A DEFINIR	4	DESPESAS DE CAPITAL	100	10.000,00	100	10.000,00	100	10.000,00	0	0,00
---	---------------------------------	--------	---------------------------------	------	---	----	-------	-----	---------------------------------------	----	-----------	-----	-----------	---	---------------------	-----	-----------	-----	-----------	-----	-----------	---	------

1	MUNICÍPIO DE PARAGUAÇU PAULISTA	021001	FUNDO MUNICIPAL DE SAÚDE - DESA	2029	CENTRAL DE REGULAÇÃO DO SISTEMA - MÉDIA COMPLEXIDADE	10	Saúde	302	Assistência Hospitalar e Ambulatorial	00	A DEFINIR	000	A DEFINIR	3	DESPESAS CORRENTES	100	780.000,00	100	1.635.000,00	100	1.965.000,00	0	228.385,51
---	---------------------------------	--------	---------------------------------	------	--	----	-------	-----	---------------------------------------	----	-----------	-----	-----------	---	--------------------	-----	------------	-----	--------------	-----	--------------	---	------------



Fiorilli SC Ltda - Software

Anexo PPA 2022-2025 retrato (0066136) SEI 3535507.414.00000071/2025-93 / pg. 165



P.M. EST. TURIST. DE PARAGUAÇU PTA
AVENIDA SIQUEIRA CAMP
44547305/0001-93



Anexo III - Unidades Executoras e Ações voltadas ao Desenvolvimento do Programa Governamental - Saúde, Data: em 10/02/2025, página 164 de 232

Programa: 0029 ATENÇÃO DE MÉDIA E ALTA COMPLEXIDADE AMBULATORIAL E HOSPITALAR

Objetivo: Proporcionar atendimento de serviços de média e alta complexidade, atender os pacientes que necessitem de tratamento fora do domicílio, dentro da PPI, manter reduzido o número de internações Psiquiátricas.

Justificativa: Considerando a dificuldade dos municípios menores em ter acesso a ações de média e alta complexidade. Considerando que as internações por abuso de álcool e drogas estão entre as três primeiras causas de internação, propomos as ações citadas.

Público Alvo: municípios

		ATENDIMENTO	%	100	3.365.000,00	100	3.524.000,00	100	3.836.000,00	0	1.522.337,21
1	MUNICÍPIO DE PARAGUAÇU PAULISTA										
	021001 FUNDO MUNICIPAL DE SAÚDE - DESA										
	2030 AMBULATORIO DE ESPECIALIDADES - MÉDIA COMPLEXIDADE										
	10 Saúde										
	302 Assistência Hospitalar e Ambulatorial										
	00 A DEFINIR										
	000 A DEFINIR										
	3 DESPESAS CORRENTES										

		ATENDIMENTO	%	100	10.000,00	100	10.000,00	100	10.000,00	0	0,00
1	MUNICÍPIO DE PARAGUAÇU PAULISTA										
	021001 FUNDO MUNICIPAL DE SAÚDE - DESA										
	2030 AMBULATORIO DE ESPECIALIDADES - MÉDIA COMPLEXIDADE										
	10 Saúde										
	302 Assistência Hospitalar e Ambulatorial										
	00 A DEFINIR										
	000 A DEFINIR										
	4 DESPESAS DE CAPITAL										



Fiorilli SC Ltda - Software

Anexo PPA 2022-2025 retrato (0066136) SEI 3535507.414.00000071/2025-93 / pg. 166



P.M. EST. TURIST. DE PARAGUAÇU PTA
AVENIDA SIQUEIRA CAMP
44547305/0001-93

Anexo III - Unidades Executoras e Ações voltadas ao Desenvolvimento do Programa Governamental - 36512, Data em 02/06/2025, página 165 de 232

Programa: 0029 ATENÇÃO DE MÉDIA E ALTA COMPLEXIDADE AMBULATORIAL E HOSPITALAR

Objetivo: Proporcionar atendimento de serviços de média e alta complexidade, atender os pacientes que necessitem de tratamento fora do domicílio, dentro da PPI, manter reduzido o número de internações Psiquiátricas.

Justificativa: Considerando a dificuldade dos municípios menores em ter acesso a ações de média e alta complexidade. Considerando que as internações por abuso de álcool e drogas estão entre as três primeiras causas de internação, propomos as ações citadas.

Público Alvo: municípios

		MANUTENÇÃO GERAL	%	100	52.933,87	100	71.503,03	100	77.411,39	0	78.151,49
1	MUNICÍPIO DE PARAGUAÇU PAULISTA										
	021001 FUNDO MUNICIPAL DE SAÚDE - DESA										
	2031 MANUTENÇÃO DO SAMU										
	04 Administração										
	122 Administração Geral										
	00 A DEFINIR										
	000 A DEFINIR										
	3 DESPESAS CORRENTES										

		MANUTENÇÃO GERAL	%	100	405,97	100	28,61	100	30,98	0	31,27
1	MUNICÍPIO DE PARAGUAÇU PAULISTA										
	021001 FUNDO MUNICIPAL DE SAÚDE - DESA										
	2031 MANUTENÇÃO DO SAMU										
	04 Administração										
	122 Administração Geral										
	00 A DEFINIR										
	000 A DEFINIR										
	4 DESPESAS DE CAPITAL										



Fiorilli SC Ltda - Software

Anexo PPA 2022-2025 retrato (0066136) SEI 3535507.414.00000071/2025-93 / pg. 167



P.M. EST. TURIST. DE PARAGUAÇU PTA
AVENIDA SIQUEIRA CAMP
44547305/0001-93



Anexo III - Unidades Executoras e Ações voltadas ao Desenvolvimento do Programa Governamental - 36512, Data em 02/06/2025, página 166 de 232

Programa: 0029 ATENÇÃO DE MÉDIA E ALTA COMPLEXIDADE AMBULATORIAL E HOSPITALAR

Objetivo: Proporcionar atendimento de serviços de média e alta complexidade, atender os pacientes que necessitem de tratamento fora do domicílio, dentro da PPI, manter reduzido o número de internações Psiquiátricas.

Justificativa: Considerando a dificuldade dos municípios menores em ter acesso a ações de média e alta complexidade. Considerando que as internações por abuso de álcool e drogas estão entre as três primeiras causas de internação, propomos as ações citadas.

Público Alvo: municípios

		MANUTENÇÃO GERAL	%	100	1.723.356,51	100	1.970.454,63	100	1.985.898,40	0	0,00
1	MUNICÍPIO DE PARAGUAÇU PAULISTA										
	021001 FUNDO MUNICIPAL DE SAÚDE - DESA										
	2031 MANUTENÇÃO DO SAMU										
	10 Saúde										
	302 Assistência Hospitalar e Ambulatorial										
	00 A DEFINIR										
	000 A DEFINIR										
	3 DESPESAS CORRENTES										

		MANUTENÇÃO GERAL	%	100	1.900,65	100	1.775,01	100	1.768,92	0	0,00
1	MUNICÍPIO DE PARAGUAÇU PAULISTA										
	021001 FUNDO MUNICIPAL DE SAÚDE - DESA										
	2031 MANUTENÇÃO DO SAMU										
	10 Saúde										
	302 Assistência Hospitalar e Ambulatorial										
	00 A DEFINIR										
	000 A DEFINIR										
	4 DESPESAS DE CAPITAL										



Fiorilli SC Ltda - Software

Anexo PPA 2022-2025 retrato (0066136) SEI 3535507.414.00000071/2025-93 / pg. 168



P.M. EST. TURIST. DE PARAGUAÇU PTA
AVENIDA SIQUEIRA CAMP
44547305/0001-93



Anexo III - Unidades Executoras e Ações voltadas ao Desenvolvimento do Programa Governamental - 3651, Data em 02/06/2025, página 167 de 232

Programa: 0029 ATENÇÃO DE MÉDIA E ALTA COMPLEXIDADE AMBULATORIAL E HOSPITALAR

Objetivo: Proporcionar atendimento de serviços de média e alta complexidade, atender os pacientes que necessitem de tratamento fora do domicílio, dentro da PPI, manter reduzido o número de internações Psiquiátricas.

Justificativa: Considerando a dificuldade dos municípios menores em ter acesso a ações de média e alta complexidade. Considerando que as internações por abuso de álcool e drogas estão entre as três primeiras causas de internação, propomos as ações citadas.

Público Alvo: municípios

1	MUNICÍPIO DE PARAGUAÇU PAULISTA									
	021001 FUNDO MUNICIPAL DE SAÚDE - DESA									0,00
	2113 A ME DIGITAL									0
	04 Administração Geral									3.252,00
	122 Administração Geral									0
	00 A DEFINIR									2.804,03
	000 A DEFINIR									100
	3 DESPESAS CORRENTES									100
										0,00

1	MUNICÍPIO DE PARAGUAÇU PAULISTA									
	021001 FUNDO MUNICIPAL DE SAÚDE - DESA									0,00
	2113 A ME DIGITAL									0
	04 Administração Geral									7,50
	122 Administração Geral									0
	00 A DEFINIR									31,76
	000 A DEFINIR									100
	4 DESPESAS DE CAPITAL									100
										0,00



Fiorilli SC Ltda - Software

Anexo PPA 2022-2025 retrato (0066136) SEI 3535507.414.00000071/2025-93 / pg. 169

P.M. EST. TURIST. DE PARAGUAÇU PTA
AVENIDA SIQUEIRA CAMP
44547305/0001-93



Anexo III - Unidades Executoras e Ações voltadas ao Desenvolvimento do Programa Governamental - 3651, Data em 02/06/2025, página 168 de 232

Programa: 0029 ATENÇÃO DE MÉDIA E ALTA COMPLEXIDADE AMBULATORIAL E HOSPITALAR

Objetivo: Proporcionar atendimento de serviços de média e alta complexidade, atender os pacientes que necessitem de tratamento fora do domicílio, dentro da PPI, manter reduzido o número de internações Psiquiátricas.

Justificativa: Considerando a dificuldade dos municípios menores em ter acesso a ações de média e alta complexidade. Considerando que as internações por abuso de álcool e drogas estão entre as três primeiras causas de internação, propomos as ações citadas.

Público Alvo: municipais

1	MUNICÍPIO DE PARAGUAÇU PAULISTA										
	021001 FUNDO MUNICIPAL DE SAÚDE - DESA										0,00
	2113 A.M.E DIGITAL										0
	10 Saúde										0,00
	302 Assistência Hospitalar e Ambulatorial										61.916,00
	00 A DEFINIR										53.880,00
	000 A DEFINIR										0
	3 DESPESAS CORRENTES										0

1	MUNICÍPIO DE PARAGUAÇU PAULISTA										
	022701 FUNDO MUNICIPAL DE SAÚDE - SMS										19.754,974,24
	2027 PARCEIROS DO SUS - MAC										0,00
	10 Saúde										0,00
	302 Assistência Hospitalar e Ambulatorial										0,00
	00 A DEFINIR										0,00
	000 A DEFINIR										0
	3 DESPESAS CORRENTES										0



Fiorilli SC Ltda - Software

Anexo PPA 2022-2025 retrato (0066136) SEI 3535507.414.00000071/2025-93 / pg. 170



P.M. EST. TURIST. DE PARAGUAÇU PTA
AVENIDA SIQUEIRA CAMP
44547305/0001-93

Anexo III - Unidades Executoras e Ações voltadas ao Desenvolvimento do Programa Governamental - 3651, Data: em 02/06/2025, página 169 de 232

Programa: 0029 ATENÇÃO DE MÉDIA E ALTA COMPLEXIDADE AMBULATORIAL E HOSPITALAR

Objetivo: Proporcionar atendimento de serviços de média e alta complexidade, atender os pacientes que necessitem de tratamento fora do domicílio, dentro da PPI, manter reduzido o número de internações Psiquiátricas.

Justificativa: Considerando a dificuldade dos municípios menores em ter acesso a ações de média e alta complexidade. Considerando que as internações por abuso de álcool e drogas estão entre as três primeiras causas de internação, propomos as ações citadas.

Público Alvo: municípios

		ATENDIMENTO	%	0	0,00	0	0,00	0	0,00	100	0,00
1	MUNICÍPIO DE PARAGUAÇU PAULISTA										0,00
	022701 FUNDO MUNICIPAL DE SAÚDE - SMS										
	2027 PARCEIROS DO SUS - MAC										
	10 Saúde										
	302 Assistência Hospitalar e Ambulatorial										
	00 A DEFINIR										
	000 A DEFINIR										
	4 DESPESAS DE CAPITAL										

		ATENDIMENTO	%	0	0,00	0	0,00	0	0,00	100	727.485,71
1	MUNICÍPIO DE PARAGUAÇU PAULISTA										
	022701 FUNDO MUNICIPAL DE SAÚDE - SMS										
	2028 ATENÇÃO A SAÚDE MENTAL - MÉDIA COMPLEXIDADE										
	10 Saúde										
	302 Assistência Hospitalar e Ambulatorial										
	00 A DEFINIR										
	000 A DEFINIR										
	3 DESPESAS CORRENTES										



Fiorilli SC Ltda - Software

Anexo PPA 2022-2025 retrato (0066136) SEI 3535507.414.00000071/2025-93 / pg. 171



P.M. EST. TURIST. DE PARAGUAÇU PTA
AVENIDA SIQUEIRA CAMP
44547305/0001-93

Anexo III - Unidades Executoras e Ações voltadas ao Desenvolvimento do Programa Governamental - 36512, Data: em 02/06/2025, página 170 de 232

Programa: 0029 ATENÇÃO DE MÉDIA E ALTA COMPLEXIDADE AMBULATORIAL E HOSPITALAR

Objetivo: Proporcionar atendimento de serviços de média e alta complexidade, atender os pacientes que necessitem de tratamento fora do domicílio, dentro da PPI, manter reduzido o número de internações Psiquiátricas.

Justificativa: Considerando a dificuldade dos municípios menores em ter acesso a ações de média e alta complexidade. Considerando que as internações por abuso de álcool e drogas estão entre as três primeiras causas de internação, propomos as ações citadas.

Público Alvo: municípios

		ATENIMENTO	%	0	0,00	0	0,00	0	0,00	100	10.000,00
1	MUNICÍPIO DE PARAGUAÇU PAULISTA										
	022701 FUNDO MUNICIPAL DE SAÚDE - SMS										
	2028 ATENÇÃO A SAÚDE MENTAL - MÉDIA COMPLEXIDADE										
	10 Saúde										
	302 Assistência Hospitalar e Ambulatorial										
	00 A DEFINIR										
	000 A DEFINIR										
	4 DESPESAS DE CAPITAL										

1	MUNICÍPIO DE PARAGUAÇU PAULISTA										
	022701 FUNDO MUNICIPAL DE SAÚDE - SMS										
	2029 CENTRAL DE REGULAÇÃO DO SISTEMA - MÉDIA COMPLEXIDADE										
	10 Saúde										
	302 Assistência Hospitalar e Ambulatorial										
	00 A DEFINIR										
	000 A DEFINIR										
	3 DESPESAS CORRENTES										



Fiorilli SC Ltda - Software

Anexo PPA 2022-2025 retrato (0066136) SEI 3535507.414.00000071/2025-93 / pg. 172



P.M. EST. TURIST. DE PARAGUAÇU PTA
AVENIDA SIQUEIRA CAMP
44547305/0001-93



Anexo III - Unidades Executoras e Ações voltadas ao Desenvolvimento do Programa Governamental - 34512, Data em 02/06/2025, página 172 de 232

Programa: 0029 ATENÇÃO DE MÉDIA E ALTA COMPLEXIDADE AMBULATORIAL E HOSPITALAR

Objetivo: Proporcionar atendimento de serviços de média e alta complexidade, atender os pacientes que necessitem de tratamento fora do domicílio, dentro da PPI, manter reduzido o número de internações Psiquiátricas.
Justificativa: Considerando a dificuldade dos municípios menores em ter acesso a ações de média e alta complexidade. Considerando que as internações por abuso de álcool e drogas estão entre as três primeiras causas de internação, propomos as ações citadas.

Público Alvo: municípios

		MANUTENÇÃO GERAL					
		%					
1	MUNICÍPIO DE PARAGUAÇU PAULISTA						
	022701 FUNDO MUNICIPAL DE SAÚDE - SMS						0,00
	2031 MANUTENÇÃO DO SAMU				0	0,00	100
	04 Administração						
	122 Administração Geral						
	00 A DEFINIR						
	000 A DEFINIR						
	3 DESPESAS CORRENTES						

		MANUTENÇÃO GERAL					
		%					
1	MUNICÍPIO DE PARAGUAÇU PAULISTA						
	022701 FUNDO MUNICIPAL DE SAÚDE - SMS						20,87
	2031 MANUTENÇÃO DO SAMU				0	0,00	100
	04 Administração						
	122 Administração Geral						
	00 A DEFINIR						
	000 A DEFINIR						
	4 DESPESAS DE CAPITAL						



Fiorilli SC Ltda - Software

Anexo PPA 2022-2025 retrato (0066136) SEI 3535507.414.00000071/2025-93 / pg. 174



P.M. EST. TURIST. DE PARAGUAÇU PTA
AVENIDA SIQUEIRA CAMP
44547305/0001-93



Anexo III - Unidades Executoras e Ações voltadas ao Desenvolvimento do Programa Governamental - 3651, Data: em 02/06/2025, página 173 de 232

Programa: 0029 ATENÇÃO DE MÉDIA E ALTA COMPLEXIDADE AMBULATORIAL E HOSPITALAR

Objetivo: Proporcionar atendimento de serviços de média e alta complexidade, atender os pacientes que necessitem de tratamento fora do domicílio, dentro da PPI, manter reduzido o número de internações Psiquiátricas.

Justificativa: Considerando a dificuldade dos municípios menores em ter acesso a ações de média e alta complexidade. Considerando que as internações por abuso de álcool e drogas estão entre as três primeiras causas de internação, propomos as ações citadas.

Público Alvo: municípios

		MANUTENÇÃO GERAL				
		%	0	0,00	0	0,00
1	MUNICÍPIO DE PARAGUAÇU PAULISTA					
022701	FUNDO MUNICIPAL DE SAÚDE - SMS					0,00
2031	MANUTENÇÃO DO SAMU					100
10	Saúde					
302	Assistência Hospitalar e Ambulatorial					
00	A DEFINIR					
000	A DEFINIR					
3	DESPESAS CORRENTES					

		MANUTENÇÃO GERAL				
		%	0	0,00	0	0,00
1	MUNICÍPIO DE PARAGUAÇU PAULISTA					
022701	FUNDO MUNICIPAL DE SAÚDE - SMS					52.100,97
2031	MANUTENÇÃO DO SAMU					100
10	Saúde					
302	Assistência Hospitalar e Ambulatorial					
00	A DEFINIR					
000	A DEFINIR					
4	DESPESAS DE CAPITAL					



Fiorilli SC Ltda - Software



P.M. EST. TURIST. DE PARAGUAÇU PTA
AVENIDA SIQUEIRA CAMP
44547305/0001-93

Anexo III - Unidades Executoras e Ações voltadas ao Desenvolvimento do Programa Governamental - 3651, Data: em 02/06/2025, página 174 de 232

Programa: 0029 ATENÇÃO DE MÉDIA E ALTA COMPLEXIDADE AMBULATORIAL E HOSPITALAR

Objetivo: Proporcionar atendimento de serviços de média e alta complexidade, atender os pacientes que necessitem de tratamento fora do domicílio, dentro da PPI, manter reduzido o número de internações Psiquiátricas.

Justificativa: Considerando a dificuldade dos municípios menores em ter acesso a ações de média e alta complexidade. Considerando que as internações por abuso de álcool e drogas estão entre as três primeiras causas de internação, propomos as ações citadas.

Público Alvo: municípios

1	MUNICÍPIO DE PARAGUAÇU PAULISTA											
022701	FUNDO MUNICIPAL DE SAÚDE - SMS									149.314,74		
2113	AME DIGITAL									100		
04	Administração									0,00		
122	Administração Geral									0,00		
00	A DEFINIR									0,00		
000	A DEFINIR									0,00		
3	DESPESAS CORRENTES									0,00		

1	MUNICÍPIO DE PARAGUAÇU PAULISTA											
022701	FUNDO MUNICIPAL DE SAÚDE - SMS									8.691,97		
2113	AME DIGITAL									100		
10	Saúde									0,00		
302	Assistência Hospitalar e Ambulatorial									0,00		
00	A DEFINIR									0,00		
000	A DEFINIR									0,00		
3	DESPESAS CORRENTES									0,00		

Total Geral Financeiro									18.074.097,00	20.151.977,07	22.891.581,58	40.441.594,84



Fiorilli SC Ltda - Software

Anexo PPA 2022-2025 retrato (0066136) SEI 3535507.414.00000071/2025-93 / pg. 176



P.M. EST. TURIST. DE PARAGUAÇU PTA
AVENIDA SIQUEIRA CAMP
44547305/0001-93

Anexo III - Unidades Executoras e Ações voltadas ao Desenvolvimento do Programa Governamental - 3651, Data em 10/06/2025, página 175 de 232

Programa: 0030 VIGILANCIA EM SAUDE

Objetivo: Desenvolver ações de vigilância das doenças não transmissíveis, vigilância das doenças e agravos não transmissíveis e seus fatores de risco e vigilância da situação de saúde.

Justificativa: Considerando a importância de investigação, notificação e divulgação das principais doenças, considerando a importância da epidemiologia para a saúde em geral e da situação da vigilância sanitária para o município.

Público Alvo: MUNICIPIES

Metas							
Indicador	Unidade de Medida	Ind.Recente	Ind.Futuro	2022	2023	2024	2025
COBERTURA VACINAL MENOR DE 1 AN %	PERCENTUAL	84,9	95	95	80	80	85
CURA TURBERCULOSE	%	100	100	100	100	100	80
DST NOTIFICADOS	UN	15	9	9	800	800	100
LEVANTAMENTO DE INDICE DE AEDES UN	UNIDADE	0	0	0	0	0	4
MANUTENÇÃO DA ATIVIDADE	%	100	100	100	100	100	100
MORTALIDADE INFANTIL	PROPOR FORMULA	14,86	11,74	11	2	2	10

Ações																
Entidade	Unid.Orçam.	ProjAtiv	Função	SubFun.	FonGr.	FonCód.	Categoria Bem/Produto/Serviço	Unid.	Meta 2022	2022	Meta 2023	2023	Meta 2024	2024	Meta 2025	2025
1	MUNICIPIO DE PARAGUAÇU PAULISTA						SERVIÇOS	%	100	534.000,00	100	619.000,00	100	538.000,00	0	154.445,90
	021001															
		2032					FUNDO MUNICIPAL DE SAÚDE - DESA									
			10				AÇÕES DE VIGILANCIA EM SAÚDE									
				304			Vigilância Sanitária									
					00		A DEFINIR									
					000		A DEFINIR									
						3	DESPESAS CORRENTES									



Fiorilli SC Ltda - Software

Anexo PPA 2022-2025 retrato (0066136) SEI 3535507.414.00000071/2025-93 / pg. 177



P.M. EST. TURIST. DE PARAGUAÇU PTA
AVENIDA SIQUEIRA CAMP
44547305/0001-93

Anexo III - Unidades Executoras e Ações voltadas ao Desenvolvimento do Programa Governamental 3651, Data em 02/06/2025, página 176 de 232

Programa: 0030 VIGILANCIA EM SAUDE

Objetivo: Desenvolver ações de vigilância das doenças não transmissíveis, vigilância das doenças e agravos não transmissíveis e seus fatores de risco e vigilância da situação de saúde.
Justificativa: Considerando a importância de investigação, notificação e divulgação das principais doenças, considerando a importância da epidemiologia para a saúde em geral e da situação da vigilância sanitária para o município.
Público Alvo: MUNICIPIES

		SERVIÇOS		%					
1	MUNICÍPIO DE PARAGUAÇU PAULISTA								
	021001 FUNDO MUNICIPAL DE SAÚDE - DESA								
	2032 AÇÕES DE VIGILANCIA EM SAUDE								
	10 Saúde								
	304 Vigilância Sanitária								
	00 A DEFINIR								
	000 A DEFINIR								
	4 DESPESAS DE CAPITAL								
1	MUNICÍPIO DE PARAGUAÇU PAULISTA								
	021001 FUNDO MUNICIPAL DE SAÚDE - DESA								
	2033 AÇÕES DE EPIDEMIOLOGIA E CONTROLE DE DOENÇAS - VE								
	10 Saúde								
	305 Vigilância Epidemiológica								
	00 A DEFINIR								
	000 A DEFINIR								
	3 DESPESAS CORRENTES								



Fiorilli SC Ltda - Software



P.M. EST. TURIST. DE PARAGUAÇU PTA
AVENIDA SIQUEIRA CAMP
44547305/0001-93

Anexo III - Unidades Executoras e Ações voltadas ao Desenvolvimento do Programa Governamental 34512, Data em 02/06/2025, página 177 de 232

Programa: 0030 VIGILANCIA EM SAUDE

Objetivo: Desenvolver ações de vigilância das doenças não transmissíveis, vigilância das doenças e agravos não transmissíveis e seus fatores de risco e vigilância da situação de saúde.

Justificativa: Considerando a importância de investigação, notificação e divulgação das principais doenças, considerando a importância da epidemiologia para a saúde em geral e da situação da vigilância sanitária para o município.

Público Alvo: MUNICIPIES

1	MUNICIPIO DE PARAGUAÇU PAULISTA	SERVIÇOS							
	021001 FUNDO MUNICIPAL DE SAUDE - DESA								
	2033 AÇÕES DE EPIDEMIOLOGIA E CONTROLE DE DOENÇAS - VE								
	10 Saúde								
	305 Vigilância Epidemiológica								
	00 A DEFINIR								
	000 A DEFINIR								
	4 DESPESAS DE CAPITAL								

1	MUNICIPIO DE PARAGUAÇU PAULISTA	SERVIÇOS							
	022701 FUNDO MUNICIPAL DE SAÚDE - SMS								
	2032 AÇÕES DE VIGILÂNCIA EM SAÚDE								
	10 Saúde								
	304 Vigilância Sanitária								
	00 A DEFINIR								
	000 A DEFINIR								
	3 DESPESAS CORRENTES								



Fiorilli SC Ltda - Software

Anexo PPA 2022-2025 retrato (0066136) SEI 3535507.414.00000071/2025-93 / pg. 179



P.M. EST. TURIST. DE PARAGUAÇU PTA
AVENIDA SIQUEIRA CAMP
44547305/0001-93



Anexo III - Unidades Executoras e Ações voltadas ao Desenvolvimento do Programa Governamental 3651, Data: em 10/2/2025, página 178 de 232

Programa: 0030 VIGILANCIA EM SAUDE

Objetivo: Desenvolver ações de vigilância das doenças não transmissíveis, vigilância das doenças e agravos não transmissíveis e seus fatores de risco e vigilância da situação de saúde.

Justificativa: Considerando a importância de investigação, notificação e divulgação das principais doenças, considerando a importância da epidemiologia para a saúde em geral e da situação da vigilância sanitária para o município.

Público Alvo: MUNICIPIES

1	MUNICIPIO DE PARAGUAÇU PAULISTA	SERVIÇOS	%	0	0,00	0	0,00	0	0,00	100	45.000,00
	022701 FUNDO MUNICIPAL DE SAUDE - SMS										
	2032 AÇÕES DE VIGILANCIA EM SAUDE										
	10 Saúde										
	304 Vigilância Sanitária										
	00 A DEFINIR										
	000 A DEFINIR										
	4 DESPESAS DE CAPITAL										

1	MUNICIPIO DE PARAGUAÇU PAULISTA	SERVIÇOS	%	0	0,00	0	0,00	0	0,00	100	1.049.355,09
	022701 FUNDO MUNICIPAL DE SAUDE - SMS										
	2033 AÇÕES DE EPIDEMIOLOGIA E CONTROLE DE DOENÇAS - VE										
	10 Saúde										
	305 Vigilância Epidemiológica										
	00 A DEFINIR										
	000 A DEFINIR										
	3 DESPESAS CORRENTES										



Fiorilli SC Ltda - Software

Anexo PPA 2022-2025 retrato (0066136) SEI 3535507.414.00000071/2025-93 / pg. 180



P.M. EST. TURIST. DE PARAGUAÇU PTA
AVENIDA SIQUEIRA CAMP
44547305/0001-93

Anexo III - Unidades Executoras e Ações voltadas ao Desenvolvimento do Programa Governamental - 3651, Data em 02/06/2025, página 179 de 232

Programa: 0030 VIGILANCIA EM SAUDE

Objetivo: Desenvolver ações de vigilância das doenças não transmissíveis, vigilância das doenças e agravos não transmissíveis e seus fatores de risco e vigilância da situação de saúde.

Justificativa: Considerando a importância de investigação, notificação e divulgação das principais doenças, considerando a importância da epidemiologia para a saúde em geral e da situação da vigilância sanitária para o município.

Público Alvo: MUNICIPIES

	SERVIÇOS	%	0	0,00	0	0,00	0	0,00	100	155.900,00
1	MUNICÍPIO DE PARAGUAÇU PAULISTA									
	022701 FUNDO MUNICIPAL DE SAUDE - SMS									
	2033 AÇÕES DE EPIDEMIOLOGIA E CONTROLE DE DOENÇAS - VE									
	10 Saúde									
	305 Vigilância Epidemiológica									
	00 A DEFINIR									
	000 A DEFINIR									
	4 DESPESAS DE CAPITAL									
Total Geral Financeiro										3.195.900,00
2.203.000,00										2.672.000,00
3.068.000,00										



Fiorilli SC Ltda - Software

Anexo PPA 2022-2025 retrato (0066136) SEI 3535507.414.00000071/2025-93 / pg. 181



P.M. EST. TURIST. DE PARAGUAÇU PTA
AVENIDA SIQUEIRA CAMP
44547305/0001-93



Anexo III - Unidades Executoras e Ações voltadas ao Desenvolvimento do Programa Governamental - 3651, Data em 02/06/2025, página 180 de 232

Programa: 0031 PROTEÇÃO SOCIAL BÁSICA

Objetivo: Promover um conjunto de ações de caráter socioeducativo que visam atender famílias em situação de vulnerabilidade social priorizando a crianças, jovens, idosos, oferecendo atividades de proteção integrada inclusão social, conhecimentos básicos das profissões e ambientes de saudável convivência e criação de oportunidades para melhorias na renda familiar.

Justificativa: Necessidade de realizar ações com enfoque socioeducativo e geração de renda, buscando promover a auto-sustentação das famílias assistidas e informando sobre o acesso a rede de serviços públicos existentes, em especial, aos de saúde, educação e assistência social, no intuito de melhorar a autoestima, promover a inclusão social e orientação para a vida

Público Alvo: MUNICÍPIOS

Metas										
Indicador	Unidade de Medida	Ind.Recente	Ind.Futuro	2022	2023	2024	2025	2023	2024	2025
ATENDIMENTOS	UN	1858	1928	1858	1900	15000	15100			
MANUTENÇÃO GERAL	PERCENTUAL	100	100	100	100	100	100			
NUMERO DE UNIDADES ASSISTENCIAL UN	UNIDADE	7	7	7	7	10	10			
REPASSE A ENTIDADE	UN	2	2	2	1	2	2			

Ações																	
Entidade	Unid.Orçam.	ProjAtiv	Função	SubFun.	FonGr.	FonCód.	Categoria	Bem/Produto/Serviço	Unid.	Meta 2022	2022	Meta 2023	2023	Meta 2024	2024	Meta 2025	2025
1	MUNICÍPIO DE PARAGUAÇU PAULISTA							MANUTENÇÃO GERAL	%	0	0,00	0	0,00	0	0,00	0	0,00
	020901	DIVISÃO DE ESPORTE E LAZER - DEEL															
		2087	MANUTENÇÃO DAS ATIVIDADES DE LAZER														
			27	Desporto e Lazer													
				812	Desporto Comunitário												
					00	A DEFINIR											
						000	A DEFINIR										
							3	DESPESAS CORRENTES									



Fiorilli SC Ltda - Software



P.M. EST. TURIST. DE PARAGUAÇU PTA
AVENIDA SIQUEIRA CAMP
44547305/0001-93

Anexo III - Unidades Executoras e Ações voltadas ao Desenvolvimento do Programa Governamental - 3651, Data em: 02/06/2025, página 181 de 232

Programa: 0031 PROTEÇÃO SOCIAL BÁSICA

Objetivo: Promover um conjunto de ações de caráter socioeducativo que visam atender famílias em situação de vulnerabilidade social priorizando a crianças, jovens, idosos, oferecendo atividades de proteção integrada inclusão social, conhecimentos básicos das profissões e ambientes de saudável convivência e criação de oportunidades para melhorias na renda familiar.

Justificativa: Necessidade de realizar ações com enfoque socioeducativo e geração de renda, buscando promover a auto-sustentação das famílias assistidas e informando sobre o acesso a rede de serviços públicos existentes, em especial, aos de saúde, educação e assistência social, no intuito de melhorar a autoestima, promover a inclusão social e orientação para a vida

Público Alvo: MÚNICÍPES		REPASSES SUBVENÇÕES		%		REPASSES SUBVENÇÕES		%	
1	MUNICÍPIO DE PARAGUAÇU PAULISTA	021101	FUNDO MUNICIPAL DE ASSISTENCIA SOCIAL - DEAS	0	100	550.694,14	100	569.394,14	100
	2063	08	REGISTRO E REPASSE DE VERBAS DAS ENTIDADES						
			Assistência Social						
			243	Assistência à Criança e ao Adolescente					
			00	A DEFINIR					
			000	A DEFINIR					
			3	DESPESAS CORRENTES					
						596.661,58	100	596.661,58	100
						255.633,98		0	

1	MUNICÍPIO DE PARAGUAÇU PAULISTA	021101	FUNDO MUNICIPAL DE ASSISTENCIA SOCIAL - DEAS	0	100	0,00	0	0,00	100
	2063	08	REGISTRO E REPASSE DE VERBAS DAS ENTIDADES						
			Assistência Social						
			243	Assistência à Criança e ao Adolescente					
			00	A DEFINIR					
			000	A DEFINIR					
			4	DESPESAS DE CAPITAL					
						1.000,00	100	1.000,00	100
						0,00		0	



Fiorilli SC Ltda - Software



P.M. EST. TURIST. DE PARAGUAÇU PTA
AVENIDA SIQUEIRA CAMP
44547305/0001-93



Anexo III - Unidades Executoras e Ações voltadas ao Desenvolvimento do Programa Governamental 3651, Data em 10/06/2025, página 182 de 232

Programa: 0031 PROTEÇÃO SOCIAL BÁSICA

Objetivo: Promover um conjunto de ações de caráter socioeducativo que visam atender famílias em situação de vulnerabilidade social priorizando a crianças, jovens, idosos, oferecendo atividades de proteção integrada inclusão social, conhecimentos básicos das profissões e ambientes de saudável convivência e criação de oportunidades para melhorias na renda familiar.

Justificativa: Necessidade de realizar ações com enfoque socioeducativo e geração de renda, buscando promover a auto-sustentação das famílias assistidas e informando sobre o acesso a rede de serviços públicos existentes, em especial, aos de saúde, educação e assistência social, no intuito de melhorar a autoestima, promover a inclusão social e orientação para a vida

Público Alvo: **MUNICÍPIOS**

			MANUTENÇÃO GERAL	%	1.502.900,00	100	1.524.650,00	100	0	502.956,89
1	MUNICÍPIO DE PARAGUAÇU PAULISTA	021101	FUNDO MUNICIPAL DE ASSISTENCIA SOCIAL - DEAS							
		2066	CRAS - CENTRO DE REFERENCIA DA ASSISTENCIA SOCIAL							
		08	Assistência Social							
			243	Assistência à Criança e ao Adolescente						
				A DEFINIR						
				000	A DEFINIR					
				3	DESPESAS CORRENTES					

			MANUTENÇÃO GERAL	%	5.000,00	100	5.000,00	100	0	3.450,00
1	MUNICÍPIO DE PARAGUAÇU PAULISTA	021101	FUNDO MUNICIPAL DE ASSISTENCIA SOCIAL - DEAS							
		2066	CRAS - CENTRO DE REFERENCIA DA ASSISTENCIA SOCIAL							
		08	Assistência Social							
			243	Assistência à Criança e ao Adolescente						
				A DEFINIR						
				000	A DEFINIR					
				4	DESPESAS DE CAPITAL					



Fiorilli SC Ltda - Software



P.M. EST. TURIST. DE PARAGUAÇU PTA
AVENIDA SIQUEIRA CAMP
44547305/0001-93



Anexo III - Unidades Executoras e Ações voltadas ao Desenvolvimento do Programa Governamental - 3651 - Data: em 10/2/2025 - Página 183 de 232

Programa: 0031 PROTEÇÃO SOCIAL BÁSICA

Objetivo: Promover um conjunto de ações de caráter socioeducativo que visam atender famílias em situação de vulnerabilidade social priorizando a crianças, jovens, idosos, oferecendo atividades de proteção integrada inclusão social, conhecimentos básicos das profissões e ambientes de saudável convivência e criação de oportunidades para melhorias na renda familiar.

Justificativa: Necessidade de realizar ações com enfoque socioeducativo e geração de renda, buscando promover a auto-sustentação das famílias assistidas e informando sobre o acesso a rede de serviços públicos existentes, em especial, aos de saúde, educação e assistência social, no intuito de melhorar a autoestima, promover a inclusão social e orientação para a vida.

Público Alvo: MUNICÍPIOS

		%	MANUTENÇÃO GERAL			
1	MUNICIPIO DE PARAGUAÇU PAULISTA					25.748,69
021101	FUNDO MUNICIPAL DE ASSISTENCIA SOCIAL - DEAS					
2067	PROTEÇÃO SOCIAL BASICA AOS IDOSOS		67.000,00	100	67.000,00	0
08	Assistência Social					
241	Assistência à Pessoa Idosa					
00	A DEFINIR					
000	A DEFINIR					
3	DESPESAS CORRENTES					
<hr/>						
1	MUNICIPIO DE PARAGUAÇU PAULISTA					0,00
021101	FUNDO MUNICIPAL DE ASSISTENCIA SOCIAL - DEAS					
2067	PROTEÇÃO SOCIAL BASICA AOS IDOSOS		5.000,00	100	5.000,00	0
08	Assistência Social					
241	Assistência à Pessoa Idosa					
00	A DEFINIR					
000	A DEFINIR					
4	DESPESAS DE CAPITAL					



Fiorilli SC Ltda - Software



P.M. EST. TURIST. DE PARAGUAÇU PTA
AVENIDA SIQUEIRA CAMP
44547305/0001-93



Anexo III - Unidades Executoras e Ações voltadas ao Desenvolvimento do Programa Governamental - 3651, Data em 02/06/2025, página 184 de 232

Programa: 0031 PROTEÇÃO SOCIAL BÁSICA

Objetivo: Promover um conjunto de ações de caráter socioeducativo que visam atender famílias em situação de vulnerabilidade social priorizando a crianças, jovens, idosos, oferecendo atividades de proteção integrada inclusão social, conhecimentos básicos das profissões e ambientes de saudável convivência e criação de oportunidades para melhorias na renda familiar.

Justificativa: Necessidade de realizar ações com enfoque socioeducativo e geração de renda, buscando promover a auto-sustentação das famílias assistidas e informando sobre o acesso a rede de serviços públicos existentes, em especial, aos de saúde, educação e assistência social, no intuito de melhorar a autoestima, promover a inclusão social e orientação para a vida.

Público Alvo: MUNICÍPIOS

1	MUNICÍPIO DE PARAGUAÇU PAULISTA		MANUTENÇÃO GERAL	%	100	176.500,00	100	176.500,00	100	176.500,00	0	86.179,81
	021101 FUNDO MUNICIPAL DE ASSISTENCIA SOCIAL - DEAS											
	2070 PROTEÇÃO SOCIAL BASICA A CRIANÇA E ADOLESCENTE											
	08 Assistência Social											
	243 Assistência à Criança e ao Adolescente											
	00 A DEFINIR											
	000 A DEFINIR											
	3 DESPESAS CORRENTES											
<hr/>												
1	MUNICÍPIO DE PARAGUAÇU PAULISTA		MANUTENÇÃO GERAL	%	100	5.000,00	100	5.000,00	100	5.000,00	100	0,00
	021101 FUNDO MUNICIPAL DE ASSISTENCIA SOCIAL - DEAS											
	2070 PROTEÇÃO SOCIAL BASICA A CRIANÇA E ADOLESCENTE											
	08 Assistência Social											
	243 Assistência à Criança e ao Adolescente											
	00 A DEFINIR											
	000 A DEFINIR											
	4 DESPESAS DE CAPITAL											



Fiorilli SC Ltda - Software



P.M. EST. TURIST. DE PARAGUAÇU PTA
AVENIDA SIQUEIRA CAMP
44547305/0001-93

Anexo III - Unidades Executoras e Ações voltadas ao Desenvolvimento do Programa Governamental - 3651, Data em 02/06/2025, página 186 de 232

Programa: 0031 PROTEÇÃO SOCIAL BÁSICA

Objetivo: Promover um conjunto de ações de caráter socioeducativo que visam atender famílias em situação de vulnerabilidade social priorizando a crianças, jovens, idosos, oferecendo atividades de proteção integrada inclusão social, conhecimentos básicos das profissões e ambientes de saudável convivência e criação de oportunidades para melhorias na renda familiar.

Justificativa: Necessidade de realizar ações com enfoque socioeducativo e geração de renda, buscando promover a auto-sustentação das famílias assistidas e informando sobre o acesso a rede de serviços públicos existentes, em especial, aos de saúde, educação e assistência social, no intuito de melhorar a autoestima, promover a inclusão social e orientação para a vida.

Público Alvo: MUNICÍPIES

			FORTEALECIMENTO DE VINCULO %				
1	MUNICIPIO DE PARAGUAÇU PAULISTA		100	128.000,00	100	128.000,00	80.781,76
	021101 FUNDO MUNICIPAL DE ASSISTENCIA SOCIAL - DEAS						
	2091 SERVIÇO DE CONVIVÊNCIA E FORTALECIMENTO DE VINCULOS						
	08 Assistência Social						
	243 Assistência à Criança e ao Adolescente						
	00 A DEFINIR						
	000 A DEFINIR						
	3 DESPESAS CORRENTES						
<hr/>							
1	MUNICIPIO DE PARAGUAÇU PAULISTA		100	8.000,00	100	8.000,00	0,00
	021101 FUNDO MUNICIPAL DE ASSISTENCIA SOCIAL - DEAS						
	2091 SERVIÇO DE CONVIVÊNCIA E FORTALECIMENTO DE VINCULOS						
	08 Assistência Social						
	243 Assistência à Criança e ao Adolescente						
	00 A DEFINIR						
	000 A DEFINIR						
	4 DESPESAS DE CAPITAL						



Fiorilli SC Ltda - Software



P.M. EST. TURIST. DE PARAGUAÇU PTA
AVENIDA SIQUEIRA CAMP
44547305/0001-93

Anexo III - Unidades Executoras e Ações voltadas ao Desenvolvimento do Programa Governamental 3651, Data em 02/06/2025, página 187 de 232

Programa: 0031 PROTEÇÃO SOCIAL BÁSICA

Objetivo: Promover um conjunto de ações de caráter socioeducativo que visam atender famílias em situação de vulnerabilidade social priorizando a crianças, jovens, idosos, oferecendo atividades de proteção integrada inclusão social, conhecimentos básicos das profissões e ambientes de saudável convivência e criação de oportunidades para melhorias na renda familiar.

Justificativa: Necessidade de realizar ações com enfoque socioeducativo e geração de renda, buscando promover a auto-sustentação das famílias assistidas e informando sobre o acesso a rede de serviços públicos existentes, em especial, aos de saúde, educação e assistência social, no intuito de melhorar a autoestima, promover a inclusão social e orientação para a vida

Público Alvo: MUNICÍPIOS

MUNICÍPIO DE PARAGUAÇU PAULISTA		REPASSES SUBVENÇÕES	%	100	40.000,00	100	11.000,00	100	11.000,00	0	0,00
1	021102 FUNDO MUN.DIR.CRIANÇA E DO ADOLESCENTE										
	2063 REGISTRO E REPASSE DE VERBAS DAS ENTIDADES										
	08 Assistência Social										
	243 Assistência à Criança e ao Adolescente										
	00 A DEFINIR										
	000 A DEFINIR										
	3 DESPESAS CORRENTES										
MUNICÍPIO DE PARAGUAÇU PAULISTA											
1	021102 FUNDO MUN.DIR.CRIANÇA E DO ADOLESCENTE										
	2063 REGISTRO E REPASSE DE VERBAS DAS ENTIDADES										
	08 Assistência Social										
	243 Assistência à Criança e ao Adolescente										
	00 A DEFINIR										
	000 A DEFINIR										
	4 DESPESAS DE CAPITAL										



Fiorilli SC Ltda - Software



P.M. EST. TURIST. DE PARAGUAÇU PTA
AVENIDA SIQUEIRA CAMP
44547305/0001-93

Anexo III - Unidades Executoras e Ações voltadas ao Desenvolvimento do Programa Governamental - 3651, Data em 02/06/2025, página 188 de 232

Programa: 0031 PROTEÇÃO SOCIAL BÁSICA

Objetivo: Promover um conjunto de ações de caráter socioeducativo que visam atender famílias em situação de vulnerabilidade social priorizando a crianças, jovens, idosos, oferecendo atividades de proteção integrada inclusão social, conhecimentos básicos das profissões e ambientes de saudável convivência e criação de oportunidades para melhorias na renda familiar.

Justificativa: Necessidade de realizar ações com enfoque socioeducativo e geração de renda, buscando promover a auto-sustentação das famílias assistidas e informando sobre o acesso a rede de serviços públicos existentes, em especial, aos de saúde, educação e assistência social, no intuito de melhorar a autoestima, promover a inclusão social e orientação para a vida

Público Alvo: MUNICÍPIOS

1	MUNICÍPIO DE PARAGUAÇU PAULISTA	MANUTENÇÃO GERAL	%	0	0,00	100	10.500,00	100	10.500,00	0	0,00
	021102 FUNDO MUN.DIR.CRIANÇA E DO ADOLESCENTE										
	2076 MANUTENÇÃO FUNDO MUNICIPAL DIREITOS CRIANÇAS E ADOLESCENTES										
	08 Assistência Social										
	243 Assistência à Criança e ao Adolescente										
	00 A DEFINIR										
	000 A DEFINIR										
	3 DESPESAS CORRENTES										
		MANUTENÇÃO GERAL	%	0	0,00	100	1.000,00	100	1.000,00	0	0,00
	1 MUNICÍPIO DE PARAGUAÇU PAULISTA										
	021102 FUNDO MUN.DIR.CRIANÇA E DO ADOLESCENTE										
	2076 MANUTENÇÃO FUNDO MUNICIPAL DIREITOS CRIANÇAS E ADOLESCENTES										
	08 Assistência Social										
	243 Assistência à Criança e ao Adolescente										
	00 A DEFINIR										
	000 A DEFINIR										
	4 DESPESAS DE CAPITAL										



Fiorilli SC Ltda - Software



P.M. EST. TURIST. DE PARAGUAÇU PTA
AVENIDA SIQUEIRA CAMP
44547305/0001-93

Anexo III - Unidades Executoras e Ações voltadas ao Desenvolvimento do Programa Governamental - 3651, Data em 02/06/2025, página 189 de 232

Programa: 0031 PROTEÇÃO SOCIAL BÁSICA

Objetivo: Promover um conjunto de ações de caráter socioeducativo que visam atender famílias em situação de vulnerabilidade social priorizando a crianças, jovens, idosos, oferecendo atividades de proteção integrada inclusão social, conhecimentos básicos das profissões e ambientes de saudável convivência e criação de oportunidades para melhorias na renda familiar.

Justificativa: Necessidade de realizar ações com enfoque socioeducativo e geração de renda, buscando promover a auto-sustentação das famílias assistidas e informando sobre o acesso a rede de serviços públicos existentes, em especial, aos de saúde, educação e assistência social, no intuito de melhorar a autoestima, promover a inclusão social e orientação para a vida

Público Alvo: MUNICÍPIOS

MUNICÍPIO DE PARAGUAÇU PAULISTA		REPASSES SUBVENÇÕES		%		15.000,00		100		15.000,00		100		15.000,00		0		0,00		
1	021104	FUNDO MUNICIPAL DO IDOSO																		
	2063	REGISTRO E REPASSE DE VERBAS DAS ENTIDADES																		
		08	Assistência Social																	
			241	Assistência à Pessoa Idosa																
				A DEFINIR																
				000	A DEFINIR															
					3	DESPESAS CORRENTES														

1	021104	FUNDO MUNICIPAL DO IDOSO																		
	2063	REGISTRO E REPASSE DE VERBAS DAS ENTIDADES																		
		08	Assistência Social																	
			241	Assistência à Pessoa Idosa																
				A DEFINIR																
				000	A DEFINIR															
					4	DESPESAS DE CAPITAL														

1	021104	FUNDO MUNICIPAL DO IDOSO																		
	2063	REGISTRO E REPASSE DE VERBAS DAS ENTIDADES																		
		08	Assistência Social																	
			241	Assistência à Pessoa Idosa																
				A DEFINIR																
				000	A DEFINIR															
					4	DESPESAS DE CAPITAL														



Fiorilli SC Ltda - Software

Anexo PPA 2022-2025 retrato (0066136) SEI 3535507.414.00000071/2025-93 / pg. 191



P.M. EST. TURIST. DE PARAGUAÇU PTA
AVENIDA SIQUEIRA CAMP
44547305/0001-93



Anexo III - Unidades Executoras e Ações voltadas ao Desenvolvimento do Programa Governamental 3651, Data em 02/06/2025, página 190 de 232

Programa: 0031 PROTEÇÃO SOCIAL BÁSICA

Objetivo: Promover um conjunto de ações de caráter socioeducativo que visam atender famílias em situação de vulnerabilidade social priorizando a crianças, jovens, idosos, oferecendo atividades de proteção integrada inclusão social, conhecimentos básicos das profissões e ambientes de saudável convivência e criação de oportunidades para melhorias na renda familiar.

Justificativa: Necessidade de realizar ações com enfoque socioeducativo e geração de renda, buscando promover a auto-sustentação das famílias assistidas e informando sobre o acesso a rede de serviços públicos existentes, em especial, aos de saúde, educação e assistência social, no intuito de melhorar a autoestima, promover a inclusão social e orientação para a vida

Público Alvo: MUNICÍPIOS

		MANUTENÇÃO	%	100	9.000,00	100	9.000,00	100	9.000,00	0	372,00
1	MUNICÍPIO DE PARAGUAÇU PAULISTA										
	021104 FUNDO MUNICIPAL DO IDOSO										
	2111 MANUTENÇÃO FUNDO MUNICIPAL DO IDOSO										
	08 Assistência Social										
	241 Assistência à Pessoa Idosa										
	00 A DEFINIR										
	000 A DEFINIR										
	3 DESPESAS CORRENTES										
<hr/>											
1	MUNICÍPIO DE PARAGUAÇU PAULISTA										
	022801 FUNDO MUNICIPAL DE ASSISTENCIA SOCIAL - SMAS										
	2063 REGISTRO E REPASSE DE VERBAS DAS ENTIDADES										
	08 Assistência Social										
	243 Assistência à Criança e ao Adolescente										
	00 A DEFINIR										
	000 A DEFINIR										
	3 DESPESAS CORRENTES										
		REPASSES SUBVENÇÕES	%	0	0,00	0	0,00	0	0,00	100	470.923,00



Fiorilli SC Ltda - Software



P.M. EST. TURIST. DE PARAGUAÇU PTA
AVENIDA SIQUEIRA CAMP
44547305/0001-93

Anexo III - Unidades Executoras e Ações voltadas ao Desenvolvimento do Programa Governamental - 3651, Data em 02/06/2025, página 191 de 232

Programa: 0031 PROTEÇÃO SOCIAL BÁSICA

Objetivo: Promover um conjunto de ações de caráter socioeducativo que visam atender famílias em situação de vulnerabilidade social priorizando a crianças, jovens, idosos, oferecendo atividades de proteção integrada inclusão social, conhecimentos básicos das profissões e ambientes de saudável convivência e criação de oportunidades para melhorias na renda familiar.

Justificativa: Necessidade de realizar ações com enfoque socioeducativo e geração de renda, buscando promover a auto-sustentação das famílias assistidas e informando sobre o acesso a rede de serviços públicos existentes, em especial, aos de saúde, educação e assistência social, no intuito de melhorar a autoestima, promover a inclusão social e orientação para a vida

Público Alvo: MUNICÍPIOS

		REPASSES SUBVENÇÕES	%						
1	MUNICÍPIO DE PARAGUAÇU PAULISTA								122.100,00
022801	FUNDO MUNICIPAL DE ASSISTENCIA SOCIAL - SMAS								
2063	REGISTRO E REPASSE DE VERBAS DAS ENTIDADES								
08	Assistência Social								
243	Assistência à Criança e ao Adolescente								
00	A DEFINIR								
000	A DEFINIR								
4	DESPESAS DE CAPITAL								

1	MUNICÍPIO DE PARAGUAÇU PAULISTA								1.301.454,13
022801	FUNDO MUNICIPAL DE ASSISTENCIA SOCIAL - SMAS								
2066	CRAS - CENTRO DE REFERENCIA DA ASSISTÊNCIA SOCIAL								
08	Assistência Social								
243	Assistência à Criança e ao Adolescente								
00	A DEFINIR								
000	A DEFINIR								
3	DESPESAS CORRENTES								



Fiorilli SC Ltda - Software



P.M. EST. TURIST. DE PARAGUAÇU PTA
AVENIDA SIQUEIRA CAMPI
44547305/0001-93

Anexo III - Unidades Executoras e Ações voltadas ao Desenvolvimento do Programa Governamental - 3651, Data em 02/06/2025, página 192 de 232

Programa: 0031 PROTEÇÃO SOCIAL BÁSICA

Objetivo: Promover um conjunto de ações de caráter socioeducativo que visam atender famílias em situação de vulnerabilidade social priorizando a crianças, jovens, idosos, oferecendo atividades de proteção integrada inclusão social, conhecimentos básicos das profissões e ambientes de saudável convivência e criação de oportunidades para melhorias na renda familiar.

Justificativa: Necessidade de realizar ações com enfoque socioeducativo e geração de renda, buscando promover a auto-sustentação das famílias assistidas e informando sobre o acesso a rede de serviços públicos existentes, em especial, aos de saúde, educação e assistência social, no intuito de melhorar a autoestima, promover a inclusão social e orientação para a vida

Público Alvo: MUNICÍPIOS

1	MUNICÍPIO DE PARAGUAÇU PAULISTA								5.150,00
022801	FUNDO MUNICIPAL DE ASSISTENCIA SOCIAL - SMAS								
2066	CRAS - CENTRO DE REFERENCIA DA ASSISTENCIA SOCIAL								
08	Assistência Social								
243	Assistência à Criança e ao Adolescente								
00	A DEFINIR								
000	A DEFINIR								
4	DESPESAS DE CAPITAL								

1	MUNICÍPIO DE PARAGUAÇU PAULISTA								59.592,03
022801	FUNDO MUNICIPAL DE ASSISTENCIA SOCIAL - SMAS								
2067	PROTEÇÃO SOCIAL BASICA AOS IDOSOS								
08	Assistência Social								
241	Assistência à Pessoa Idosa								
00	A DEFINIR								
000	A DEFINIR								
3	DESPESAS CORRENTES								



Fiorilli SC Ltda - Software

Anexo PPA 2022-2025 retrato (0066136) SEI 3535507.414.00000071/2025-93 / pg. 194



P.M. EST. TURIST. DE PARAGUAÇU PTA
AVENIDA SIQUEIRA CAMPI
44547305/0001-93

Anexo III - Unidades Executoras e Ações voltadas ao Desenvolvimento do Programa Governamental - 3651, Data: em 10/2/2025, página 194 de 232

Programa: 0031 PROTEÇÃO SOCIAL BÁSICA

Objetivo: Promover um conjunto de ações de caráter socioeducativo que visam atender famílias em situação de vulnerabilidade social priorizando a crianças, jovens, idosos, oferecendo atividades de proteção integrada inclusão social, conhecimentos básicos das profissões e ambientes de saudável convivência e criação de oportunidades para melhorias na renda familiar.

Justificativa: Necessidade de realizar ações com enfoque socioeducativo e geração de renda, buscando promover a auto-sustentação das famílias assistidas e informando sobre o acesso a rede de serviços públicos existentes, em especial, aos de saúde, educação e assistência social, no intuito de melhorar a autoestima, promover a inclusão social e orientação para a vida

Público Alvo: MUNICÍPIOS

		MANUTENÇÃO GERAL	%				
1	MUNICÍPIO DE PARAGUAÇU PAULISTA						5.000,00
	022801 FUNDO MUNICIPAL DE ASSISTENCIA SOCIAL - SMAS						
	2070 PROTEÇÃO SOCIAL BASICA A CRIANÇA E ADOLESCENTE						
	08 Assistência Social						
	243 Assistência à Criança e ao Adolescente						
	00 A DEFINIR						
	000 A DEFINIR						
	4 DESPESAS DE CAPITAL						

		FORTALECIMENTO DE VÍNCULO	%				
1	MUNICÍPIO DE PARAGUAÇU PAULISTA						115.518,24
	022801 FUNDO MUNICIPAL DE ASSISTENCIA SOCIAL - SMAS						
	2091 SERVIÇO DE CONVIVÊNCIA E FORTALECIMENTO DE VÍNCULOS						
	08 Assistência Social						
	243 Assistência à Criança e ao Adolescente						
	00 A DEFINIR						
	000 A DEFINIR						
	3 DESPESAS CORRENTES						



Fiorilli SC Ltda - Software

P.M. EST. TURIST. DE PARAGUAÇU PTA
AVENIDA SIQUEIRA CAMP
44547305/0001-93



Anexo III - Unidades Executoras e Ações voltadas ao Desenvolvimento do Programa Governamental - 3651, Data em 02/06/2025, página 195 de 232

Programa: 0031 PROTEÇÃO SOCIAL BÁSICA

Objetivo: Promover um conjunto de ações de caráter socioeducativo que visam atender famílias em situação de vulnerabilidade social priorizando a crianças, jovens, idosos, oferecendo atividades de proteção integrada inclusão social, conhecimentos básicos das profissões e ambientes de saudável convivência e criação de oportunidades para melhorias na renda familiar.

Justificativa: Necessidade de realizar ações com enfoque socioeducativo e geração de renda, buscando promover a auto-sustentação das famílias assistidas e informando sobre o acesso a rede de serviços públicos existentes, em especial, aos de saúde, educação e assistência social, no intuito de melhorar a autoestima, promover a inclusão social e orientação para a vida

Público Alvo: MUNICÍPIOS

1	MUNICÍPIO DE PARAGUAÇU PAULISTA								8.000,00
	022801 FUNDO MUNICIPAL DE ASSISTENCIA SOCIAL - SMAS								
	2091 SERVIÇO DE CONVIVÊNCIA E FORTALECIMENTO DE VÍNCULOS								
	08 Assistência Social								
	243 Assistência à Criança e ao Adolescente								
	00 A DEFINIR								
	000 A DEFINIR								
	4 DESPESAS DE CAPITAL								
1	MUNICÍPIO DE PARAGUAÇU PAULISTA								11.000,00
	022802 FUNDO MUNICIPAL DE CRIANÇA E DO ADOLESCENTE - SMAS								
	2063 REGISTRO E REPASSE DE VERBAS DAS ENTIDADES								
	08 Assistência Social								
	243 Assistência à Criança e ao Adolescente								
	00 A DEFINIR								
	000 A DEFINIR								
	3 DESPESAS CORRENTES								



Fiorilli SC Ltda - Software

Anexo PPA 2022-2025 retrato (0066136) SEI 3535507.414.00000071/2025-93 / pg. 197



P.M. EST. TURIST. DE PARAGUAÇU PTA
AVENIDA SIQUEIRA CAMP
44547305/0001-93

Anexo III - Unidades Executoras e Ações voltadas ao Desenvolvimento do Programa Governamental - 3651, Data em 02/06/2025, página 196 de 232

Programa: 0031 PROTEÇÃO SOCIAL BÁSICA

Objetivo: Promover um conjunto de ações de caráter socioeducativo que visam atender famílias em situação de vulnerabilidade social priorizando a crianças, jovens, idosos, oferecendo atividades de proteção integrada inclusão social, conhecimentos básicos das profissões e ambientes de saudável convivência e criação de oportunidades para melhorias na renda familiar.

Justificativa: Necessidade de realizar ações com enfoque socioeducativo e geração de renda, buscando promover a auto-sustentação das famílias assistidas e informando sobre o acesso a rede de serviços públicos existentes, em especial, aos de saúde, educação e assistência social, no intuito de melhorar a autoestima, promover a inclusão social e orientação para a vida

Público Alvo: MUNICÍPIOS

	REPASSES SUBVENÇÕES	%	0	0,00	0	0,00	0	0,00	100	1.000,00
1 MUNICIPIO DE PARAGUAÇU PAULISTA										
022802 FUNDO MUN.DIR.CRIANÇA E DO ADOLESCENTE - SMAS										
2063 REGISTRO E REPASSE DE VERBAS DAS ENTIDADES										
08 Assistência Social										
243 Assistência à Criança e ao Adolescente										
00 A DEFINIR										
000 A DEFINIR										
4 DESPESAS DE CAPITAL										
1 MUNICIPIO DE PARAGUAÇU PAULISTA										
022802 FUNDO MUN.DIR.CRIANÇA E DO ADOLESCENTE - SMAS										
2076 MANUTENÇÃO FUNDO MUNICIPAL DIREITOS CRIANÇAS E ADOLESCENTES										
08 Assistência Social										
243 Assistência à Criança e ao Adolescente										
00 A DEFINIR										
000 A DEFINIR										
3 DESPESAS CORRENTES										



Fiorilli SC Ltda - Software

P.M. EST. TURIST. DE PARAGUAÇU PTA
AVENIDA SIQUEIRA CAMP
44547305/0001-93



Anexo III - Unidades Executoras e Ações voltadas ao Desenvolvimento do Programa Governamental - 3651, Data em 02/06/2025, página 198 de 232

Programa: 0031 PROTEÇÃO SOCIAL BÁSICA

Objetivo: Promover um conjunto de ações de caráter socioeducativo que visam atender famílias em situação de vulnerabilidade social priorizando a crianças, jovens, idosos, oferecendo atividades de proteção integrada inclusão social, conhecimentos básicos das profissões e ambientes de saudável convivência e criação de oportunidades para melhorias na renda familiar.

Justificativa: Necessidade de realizar ações com enfoque socioeducativo e geração de renda, buscando promover a auto-sustentação das famílias assistidas e informando sobre o acesso a rede de serviços públicos existentes, em especial, aos de saúde, educação e assistência social, no intuito de melhorar a autoestima, promover a inclusão social e orientação para a vida

Público Alvo: MUNICÍPIES

	REPASSES SUBVENÇÕES	%	0	0,00	0	0,00	0	0,00	100	1.000,00		
1	MUNICÍPIO DE PARAGUAÇU PAULISTA											
022803	FUNDO MUNICIPAL DO IDOSO - SMAS											
2063	REGISTRO E REPASSE DE VERBAS DAS ENTIDADES											
08	Assistência Social											
241	Assistência à Pessoa Idosa											
00	A DEFINIR											
000	A DEFINIR											
4	DESPESAS DE CAPITAL											

1	MUNICÍPIO DE PARAGUAÇU PAULISTA											
022803	FUNDO MUNICIPAL DO IDOSO - SMAS											
2111	MANUTENÇÃO FUNDO MUNICIPAL DO IDOSO											
08	Assistência Social											
241	Assistência à Pessoa Idosa											
00	A DEFINIR											
000	A DEFINIR											
3	DESPESAS CORRENTES											

Total Geral Financeiro									2.348.194,14	2.515.294,14	2.565.311,58	3.171.916,00



Fiorilli SC Ltda - Software

Anexo PPA 2022-2025 retrato (0066136) SEI 3535507.414.00000071/2025-93 / pg. 200



P.M. EST. TURIST. DE PARAGUAÇU PTA
AVENIDA SIQUEIRA CAMP
44547305/0001-93

Anexo III - Unidades Executoras e Ações voltadas ao Desenvolvimento do Programa Governamental - 36512, Data em 10/02/2025, página 199 de 232

Programa: 0032 PROTEÇÃO SOCIAL DE MÉDIA COMPLEXIDADE

Objetivo: Promover um conjunto de ações de caráter socioeducativo que visam atender famílias em situação de vulnerabilidade social priorizando a crianças, jovens, idosos, oferecendo atividades de proteção integrada inclusão social, conhecimentos básicos das profissões e ambientes de saudável convivência e criação de oportunidades para melhorias na renda familiar.

Justificativa: Necessidade de realizar ações com enfoque socioeducativo e geração de renda, buscando promover a auto-sustentação das famílias assistidas e informando sobre o acesso a rede de serviços públicos existentes, em especial, aos de saúde, educação e assistência social, no intuito de melhorar a autoestima, promover a inclusão social e orientação para a vida

Público Alvo: MUNICÍPIOS

Metas										
Indicador	Unidade de Medida	Ind.Recente	Ind.Futuro	2022	2023	2024	2025	2023	2024	2025
AQUISIÇÃO DE VEICULO	UN UNIDADE	0	0	0	0	0	1	0	0	1
ATEDIMENTOS	UN UNIDADE	140	140	140	160	600	1280	160	600	1280
MANUTENÇÃO GERAL	% PERCENTUAL	100	100	100	100	100	100	100	100	100
NUMEROS DE UNIDADES ASSISTÊNCI/UN	UN UNIDADE	1	1	1	1	1	1	1	1	1
REPASSE A ENTIDADES	UN UNIDADE	1	1	1	1	1	1	1	1	1

Ações																
Entidade	Unid.Orçam.	ProjAtiv	Função	SubFun.	FonGr.	FonCód.	Categoria Bem/Produto/Serviço	Unid.	Meta 2022	2022	Meta 2023	2023	Meta 2024	2024	Meta 2025	2025
1	MUNICIPIO DE PARAGUAÇU PAULISTA						REPASSES SUBVENÇÕES	%	100	255.100,00	0	259.500,00	100	265.264,67	0	0,00
021101	FUNDO MUNICIPAL DE ASSISTENCIA SOCIAL - DEAS															
2063	REGISTRO E REPASSE DE VERBAS DAS ENTIDADES															
08	Assistência Social															
243	Assistência à Criança e ao Adolescente															
00	A DEFINIR															
000	A DEFINIR															
3	DESPESAS CORRENTES															



Fiorilli SC Ltda - Software

Anexo PPA 2022-2025 retrato (0066136) SEI 3535507.414.00000071/2025-93 / pg. 201



P.M. EST. TURIST. DE PARAGUAÇU PTA
AVENIDA SIQUEIRA CAMP
44547305/0001-93

Anexo III - Unidades Executoras e Ações voltadas ao Desenvolvimento do Programa Governamental - 3651, Data em 02/06/2025, página 200 de 232

Programa: 0032 PROTEÇÃO SOCIAL DE MÉDIA COMPLEXIDADE

Objetivo: Promover um conjunto de ações de caráter socioeducativo que visam atender famílias em situação de vulnerabilidade social priorizando a crianças, jovens, idosos, oferecendo atividades de proteção integrada inclusão social, conhecimentos básicos das profissões e ambientes de saudável convivência e criação de oportunidades para melhorias na renda familiar.

Justificativa: Necessidade de realizar ações com enfoque socioeducativo e geração de renda, buscando promover a auto-sustentação das famílias assistidas e informando sobre o acesso a rede de serviços públicos existentes, em especial, aos de saúde, educação e assistência social, no intuito de melhorar a autoestima, promover a inclusão social e orientação para a vida

Público Alvo: MUNICÍPIOS

		REPASSES SUBVENÇÕES	%			%			
1	MUNICÍPIO DE PARAGUAÇU PAULISTA								0,00
	021101 FUNDO MUNICIPAL DE ASSISTENCIA SOCIAL - DEAS								0
	2063 REGISTRO E REPASSE DE VERBAS DAS ENTIDADES								1.000,00
	08 Assistência Social								100
	243 Assistência à Criança e ao Adolescente								0,00
	00 A DEFINIR								0
	000 A DEFINIR								0,00
	4 DESPESAS DE CAPITAL								0

1	MUNICÍPIO DE PARAGUAÇU PAULISTA								13.494,08
	021101 FUNDO MUNICIPAL DE ASSISTENCIA SOCIAL - DEAS								0
	2068 PROTEÇÃO SOCIAL ESPECIAL MEDIA COMPLEXIDADE								46.000,00
	08 Assistência Social								100
	243 Assistência à Criança e ao Adolescente								46.000,00
	00 A DEFINIR								0
	000 A DEFINIR								46.000,00
	3 DESPESAS CORRENTES								100



Fiorilli SC Ltda - Software

P.M. EST. TURIST. DE PARAGUAÇU PTA
AVENIDA SIQUEIRA CAMP
44547305/0001-93



Anexo III - Unidades Executoras e Ações voltadas ao Desenvolvimento do Programa Governamental - 3651, Data em 02/06/2025, página 202 de 232

Programa: 0032 PROTEÇÃO SOCIAL DE MÉDIA COMPLEXIDADE

Objetivo: Promover um conjunto de ações de caráter socioeducativo que visam atender famílias em situação de vulnerabilidade social priorizando a crianças, jovens, idosos, oferecendo atividades de proteção integrada inclusão social, conhecimentos básicos das profissões e ambientes de saudável convivência e criação de oportunidades para melhorias na renda familiar.

Justificativa: Necessidade de realizar ações com enfoque socioeducativo e geração de renda, buscando promover a auto-sustentação das famílias assistidas e informando sobre o acesso a rede de serviços públicos existentes, em especial, aos de saúde, educação e assistência social, no intuito de melhorar a autoestima, promover a inclusão social e orientação para a vida

Público Alvo: MUNICÍPIOS

1	MUNICÍPIO DE PARAGUAÇU PAULISTA				MANUTENÇÃO GERAL							
	021101	FUNDO MUNICIPAL DE ASSISTENCIA SOCIAL - DEAS				%	100	474.000,00	100	401.000,00	100	380.000,00
	2073	CREAS - CENTRO REFERENCIA ESPECIALIZADO ASSISTENCIA SOCIAL										183.112,67
		08	Assistência Social									
			243	Assistência à Criança e ao Adolescente								
				A DEFINIR								
				000	A DEFINIR							
					3	DESPESAS CORRENTES						
1	MUNICÍPIO DE PARAGUAÇU PAULISTA				MANUTENÇÃO GERAL							
	021101	FUNDO MUNICIPAL DE ASSISTENCIA SOCIAL - DEAS				%	100	5.000,00	100	5.000,00	100	5.000,00
	2073	CREAS - CENTRO REFERENCIA ESPECIALIZADO ASSISTENCIA SOCIAL										0,00
		08	Assistência Social									
			243	Assistência à Criança e ao Adolescente								
				A DEFINIR								
				000	A DEFINIR							
					4	DESPESAS DE CAPITAL						



Fiorilli SC Ltda - Software

Anexo PPA 2022-2025 retrato (0066136) SEI 3535507.414.00000071/2025-93 / pg. 204



P.M. EST. TURIST. DE PARAGUAÇU PTA
AVENIDA SIQUEIRA CAMP
44547305/0001-93



Anexo III - Unidades Executoras e Ações voltadas ao Desenvolvimento do Programa Governamental - 3651, Data em 02/06/2025, página 203 de 232

Programa: 0032 PROTEÇÃO SOCIAL DE MÉDIA COMPLEXIDADE

Objetivo: Promover um conjunto de ações de caráter socioeducativo que visam atender famílias em situação de vulnerabilidade social priorizando a crianças, jovens, idosos, oferecendo atividades de proteção integrada inclusão social, conhecimentos básicos das profissões e ambientes de saudável convivência e criação de oportunidades para melhorias na renda familiar.

Justificativa: Necessidade de realizar ações com enfoque socioeducativo e geração de renda, buscando promover a auto-sustentação das famílias assistidas e informando sobre o acesso a rede de serviços públicos existentes, em especial, aos de saúde, educação e assistência social, no intuito de melhorar a autoestima, promover a inclusão social e orientação para a vida

Público Alvo: MUNICÍPIOS

MUNICÍPIO DE PARAGUAÇU PAULISTA		REPASSES SUBVENÇÕES		%		0		100		12.000,00		100		12.000,00		0		0,00		
1	021102	FUNDO MUN.DIR.CRIANÇA E DO ADOLESCENTE	2063	REGISTRO E REPASSE DE VERBAS DAS ENTIDADES	08	Assistência Social	243	Assistência à Criança e ao Adolescente	00	A DEFINIR	000	A DEFINIR	3	DESPESAS CORRENTES						
1	021102	FUNDO MUN.DIR.CRIANÇA E DO ADOLESCENTE	2063	REGISTRO E REPASSE DE VERBAS DAS ENTIDADES	08	Assistência Social	243	Assistência à Criança e ao Adolescente	00	A DEFINIR	000	A DEFINIR	4	DESPESAS DE CAPITAL						



Fiorilli SC Ltda - Software



P.M. EST. TURIST. DE PARAGUAÇU PTA
AVENIDA SIQUEIRA CAMP
44547305/0001-93



Anexo III - Unidades Executoras e Ações voltadas ao Desenvolvimento do Programa Governamental - 3651, Data em 02/06/2025, página 204 de 232

Programa: 0032 PROTEÇÃO SOCIAL DE MÉDIA COMPLEXIDADE

Objetivo: Promover um conjunto de ações de caráter socioeducativo que visam atender famílias em situação de vulnerabilidade social priorizando a crianças, jovens, idosos, oferecendo atividades de proteção integrada inclusão social, conhecimentos básicos das profissões e ambientes de saudável convivência e criação de oportunidades para melhorias na renda familiar.

Justificativa: Necessidade de realizar ações com enfoque socioeducativo e geração de renda, buscando promover a auto-sustentação das famílias assistidas e informando sobre o acesso a rede de serviços públicos existentes, em especial, aos de saúde, educação e assistência social, no intuito de melhorar a autoestima, promover a inclusão social e orientação para a vida

Público Alvo: MUNICÍPIOS

	REPASSES SUBVENÇÕES	%	0	0,00	0	0,00	0	0,00	100	455.238,22
1 MUNICIPIO DE PARAGUAÇU PAULISTA										
022801 FUNDO MUNICIPAL DE ASSISTENCIA SOCIAL - SMAS										
2063 REGISTRO E REPASSE DE VERBAS DAS ENTIDADES										
08 Assistência Social										
243 Assistência à Criança e ao Adolescente										
00 A DEFINIR										
000 A DEFINIR										
3 DESPESAS CORRENTES										
1 MUNICIPIO DE PARAGUAÇU PAULISTA										
022801 FUNDO MUNICIPAL DE ASSISTENCIA SOCIAL - SMAS										
2063 REGISTRO E REPASSE DE VERBAS DAS ENTIDADES										
08 Assistência Social										
243 Assistência à Criança e ao Adolescente										
00 A DEFINIR										
000 A DEFINIR										
4 DESPESAS DE CAPITAL										



Fiorilli SC Ltda - Software



P.M. EST. TURIST. DE PARAGUAÇU PTA
AVENIDA SIQUEIRA CAMP
44547305/0001-93

Anexo III - Unidades Executoras e Ações voltadas ao Desenvolvimento do Programa Governamental - 3651, Data: em 10/06/2025, página 208 de 232

Programa: 0032 PROTEÇÃO SOCIAL DE MÉDIA COMPLEXIDADE

Objetivo: Promover um conjunto de ações de caráter socioeducativo que visam atender famílias em situação de vulnerabilidade social priorizando a crianças, jovens, idosos, oferecendo atividades de proteção integrada inclusão social, conhecimentos básicos das profissões e ambientes de saudável convivência e criação de oportunidades para melhorias na renda familiar.

Justificativa: Necessidade de realizar ações com enfoque socioeducativo e geração de renda, buscando promover a auto-sustentação das famílias assistidas e informando sobre o acesso a rede de serviços públicos existentes, em especial, aos de saúde, educação e assistência social, no intuito de melhorar a autoestima, promover a inclusão social e orientação para a vida

Público Alvo: MUNICÍPIOS

	REPASSES SUBVENÇÕES	%	0	0,00	0	0,00	0	0,00	100	1.000,00
1 MUNICÍPIO DE PARAGUAÇU PAULISTA										
022802 FUNDO MUN.DIR.CRIANÇA E DO ADOLESCENTE - SMAS										
2063 REGISTRO E REPASSE DE VERBAS DAS ENTIDADES										
08 Assistência Social										
243 Assistência à Criança e ao Adolescente										
00 A DEFINIR										
000 A DEFINIR										
4 DESPESAS DE CAPITAL										
Total Geral Financeiro										920.536,22
										716.264,67
										730.500,00
										786.100,00



Fiorilli SC Ltda - Software

Anexo PPA 2022-2025 retrato (0066136) SEI 3535507.414.00000071/2025-93 / pg. 210



P.M. EST. TURIST. DE PARAGUAÇU PTA
AVENIDA SIQUEIRA CAMP
44547305/0001-93

Anexo III - Unidades Executoras e Ações voltadas ao Desenvolvimento do Programa Governamental - 3651, Data: em 02/06/2025, página 209 de 232

Programa: 0033 PROTEÇÃO SOCIAL ESPECIAL DE ALTA COMPLEXIDADE

Objetivo: Promover um conjunto de ações de caráter socioeducativo que visam atender famílias em situação de vulnerabilidade social priorizando a crianças, jovens, idosos, oferecendo atividades de proteção integrada inclusão social, conhecimentos básicos das profissões e ambientes de saudável convivência e criação de oportunidades para melhorias na renda familiar.

Justificativa: Necessidade de realizar ações com enfoque socioeducativo e geração de renda, buscando promover a auto-sustentação das famílias assistidas e informando sobre o acesso a rede de serviços públicos existentes, em especial, aos de saúde, educação e assistência social, no intuito de melhorar a autoestima, promover a inclusão social e orientação para a vida

Público Alvo: MUNICÍPIOS

Metas		Unidade de Medida						
Indicador	UN	UNIDADE	Ind.Recente	Ind.Futuro	2022	2023	2024	2025
REPASSE A ENTIDADES			3	3	3	3	3	3

Ações		Unid.	Meta 2022	2022	Meta 2023	2023	Meta 2024	2024	Meta 2025	2025
1	MUNICIPIO DE PARAGUAÇU PAULISTA									
	021101 FUNDO MUNICIPAL DE ASSISTENCIA SOCIAL - DEAS									
	2063 REGISTRO E REPASSE DE VERBAS DAS ENTIDADES									
	08 Assistência Social									
	241 Assistência à Pessoa Idosa									
	00 A DEFINIR									
	000 A DEFINIR									
	3 DESPESAS CORRENTES									
			100	105.179,68	100	107.779,68	100	111.032,48	0	41.236,19
			%							
			REPASSES SUBVENÇÕES							



Fiorilli SC Ltda - Software

Anexo PPA 2022-2025 retrato (0066136) SEI 3535507.414.00000071/2025-93 / pg. 211



P.M. EST. TURIST. DE PARAGUAÇU PTA
AVENIDA SIQUEIRA CAMP
44547305/0001-93

Anexo III - Unidades Executoras e Ações voltadas ao Desenvolvimento do Programa Governamental - 3651, Data em 02/06/2025, página 210 de 232

Programa: 0033 PROTEÇÃO SOCIAL ESPECIAL DE ALTA COMPLEXIDADE

Objetivo: Promover um conjunto de ações de caráter socioeducativo que visam atender famílias em situação de vulnerabilidade social priorizando a crianças, jovens, idosos, oferecendo atividades de proteção integrada inclusão social, conhecimentos básicos das profissões e ambientes de saudável convivência e criação de oportunidades para melhorias na renda familiar.

Justificativa: Necessidade de realizar ações com enfoque socioeducativo e geração de renda, buscando promover a auto-sustentação das famílias assistidas e informando sobre o acesso a rede de serviços públicos existentes, em especial, aos de saúde, educação e assistência social, no intuito de melhorar a autoestima, promover a inclusão social e orientação para a vida

Público Alvo: MUNICÍPIOS

		REPASSES SUBVENÇÕES	%	0	0,00	0	0,00	100	1.000,00	100	0,00	0	0,00	100	416.702,88	0	0,00
1	MUNICÍPIO DE PARAGUAÇU PAULISTA																
	021101 FUNDO MUNICIPAL DE ASSISTENCIA SOCIAL - DEAS																
	2063 REGISTRO E REPASSE DE VERBAS DAS ENTIDADES																
	08 Assistência Social																
	241 Assistência à Pessoa Idosa																
	00 A DEFINIR																
	000 A DEFINIR																
	4 DESPESAS DE CAPITAL																
1	MUNICÍPIO DE PARAGUAÇU PAULISTA																
	021101 FUNDO MUNICIPAL DE ASSISTENCIA SOCIAL - DEAS																
	2063 REGISTRO E REPASSE DE VERBAS DAS ENTIDADES																
	08 Assistência Social																
	243 Assistência à Criança e ao Adolescente																
	00 A DEFINIR																
	000 A DEFINIR																
	3 DESPESAS CORRENTES																



Fiorilli SC Ltda - Software

Anexo PPA 2022-2025 retrato (0066136) SEI 3535507.414.00000071/2025-93 / pg. 212



P.M. EST. TURIST. DE PARAGUAÇU PTA
AVENIDA SIQUEIRA CAMP
44547305/0001-93

Anexo III - Unidades Executoras e Ações voltadas ao Desenvolvimento do Programa Governamental 3651, Data em 02/06/2025, página 212 de 232

Programa: 0033 PROTEÇÃO SOCIAL ESPECIAL DE ALTA COMPLEXIDADE

Objetivo: Promover um conjunto de ações de caráter socioeducativo que visam atender famílias em situação de vulnerabilidade social priorizando a crianças, jovens, idosos, oferecendo atividades de proteção integrada inclusão social, conhecimentos básicos das profissões e ambientes de saudável convivência e criação de oportunidades para melhorias na renda familiar.

Justificativa: Necessidade de realizar ações com enfoque socioeducativo e geração de renda, buscando promover a auto-sustentação das famílias assistidas e informando sobre o acesso a rede de serviços públicos existentes, em especial, aos de saúde, educação e assistência social, no intuito de melhorar a autoestima, promover a inclusão social e orientação para a vida

Público Alvo: MUNICÍPIOS

		REPASSES SUBVENÇÕES	%	0	0,00	100	1.000,00	100	1.000,00	0	0,00
1	MUNICÍPIO DE PARAGUAÇU PAULISTA	021102	FUNDO MUN.DIR.CRIANÇA E DO ADOLESCENTE								
	2063	REGISTRO E REPASSE DE VERBAS DAS ENTIDADES									
	08	Assistência Social									
	243	Assistência à Criança e ao Adolescente									
	00	A DEFINIR									
	000	A DEFINIR									
	4	DESPESAS DE CAPITAL									
<hr/>											
1	MUNICÍPIO DE PARAGUAÇU PAULISTA	022801	FUNDO MUNICIPAL DE ASSISTENCIA SOCIAL - SMAS								
	2063	REGISTRO E REPASSE DE VERBAS DAS ENTIDADES									
	08	Assistência Social									
	241	Assistência à Pessoa Idosa									
	00	A DEFINIR									
	000	A DEFINIR									
	3	DESPESAS CORRENTES									
<hr/>											
			REPASSES SUBVENÇÕES	%	0	0,00	0,00	0	0,00	100	227.657,08



Fiorilli SC Ltda - Software



P.M. EST. TURIST. DE PARAGUAÇU PTA
AVENIDA SIQUEIRA CAMP
44547305/0001-93

Anexo III - Unidades Executoras e Ações voltadas ao Desenvolvimento do Programa Governamental 3651, Data em 02/06/2025, página 213 de 232

Programa: 0033 PROTEÇÃO SOCIAL ESPECIAL DE ALTA COMPLEXIDADE

Objetivo: Promover um conjunto de ações de caráter socioeducativo que visam atender famílias em situação de vulnerabilidade social priorizando a crianças, jovens, idosos, oferecendo atividades de proteção integrada inclusão social, conhecimentos básicos das profissões e ambientes de saudável convivência e criação de oportunidades para melhorias na renda familiar.

Justificativa: Necessidade de realizar ações com enfoque socioeducativo e geração de renda, buscando promover a auto-sustentação das famílias assistidas e informando sobre o acesso a rede de serviços públicos existentes, em especial, aos de saúde, educação e assistência social, no intuito de melhorar a autoestima, promover a inclusão social e orientação para a vida

Público Alvo: MUNICÍPIOS

	REPASSES SUBVENÇÕES	%	0	0,00	0	0,00	0	0,00	100	1.000,00
1 MUNICIPIO DE PARAGUAÇU PAULISTA										
022801 FUNDO MUNICIPAL DE ASSISTENCIA SOCIAL - SMAS										
2063 REGISTRO E REPASSE DE VERBAS DAS ENTIDADES										
08 Assistência Social										
241 Assistência à Pessoa Idosa										
00 A DEFINIR										
000 A DEFINIR										
4 DESPESAS DE CAPITAL										

	REPASSES SUBVENÇÕES	%	0	0,00	0	0,00	0	0,00	100	337.097,24
1 MUNICIPIO DE PARAGUAÇU PAULISTA										
022801 FUNDO MUNICIPAL DE ASSISTENCIA SOCIAL - SMAS										
2063 REGISTRO E REPASSE DE VERBAS DAS ENTIDADES										
08 Assistência Social										
243 Assistência à Criança e ao Adolescente										
00 A DEFINIR										
000 A DEFINIR										
3 DESPESAS CORRENTES										



Fiorilli SC Ltda - Software

Anexo PPA 2022-2025 retrato (0066136) SEI 3535507.414.00000071/2025-93 / pg. 215



P.M. EST. TURIST. DE PARAGUAÇU PTA
AVENIDA SIQUEIRA CAMP
44547305/0001-93

Anexo III - Unidades Executoras e Ações voltadas ao Desenvolvimento do Programa Governamental - 3651, Data em 10/2/2025, página 214 de 232

Programa: 0033 PROTEÇÃO SOCIAL ESPECIAL DE ALTA COMPLEXIDADE

Objetivo: Promover um conjunto de ações de caráter socioeducativo que visam atender famílias em situação de vulnerabilidade social priorizando a crianças, jovens, idosos, oferecendo atividades de proteção integrada inclusão social, conhecimentos básicos das profissões e ambientes de saudável convivência e criação de oportunidades para melhorias na renda familiar.

Justificativa: Necessidade de realizar ações com enfoque socioeducativo e geração de renda, buscando promover a auto-sustentação das famílias assistidas e informando sobre o acesso a rede de serviços públicos existentes, em especial, aos de saúde, educação e assistência social, no intuito de melhorar a autoestima, promover a inclusão social e orientação para a vida

Público Alvo: MUNICÍPIOS

		REPASSES SUBVENÇÕES	%	0	0,00	0	0,00	0	0,00	100	1.000,00
1	MUNICÍPIO DE PARAGUAÇU PAULISTA										
	022801 FUNDO MUNICIPAL DE ASSISTENCIA SOCIAL - SMAS										
	2063 REGISTRO E REPASSE DE VERBAS DAS ENTIDADES										
	08 Assistência Social										
	243 Assistência à Criança e ao Adolescente										
	00 A DEFINIR										
	000 A DEFINIR										
	4 DESPESAS DE CAPITAL										
1	MUNICÍPIO DE PARAGUAÇU PAULISTA										
	022802 FUNDO MUN.DIR.CRIANÇA E DO ADOLESCENTE - SMAS										
	2063 REGISTRO E REPASSE DE VERBAS DAS ENTIDADES										
	08 Assistência Social										
	243 Assistência à Criança e ao Adolescente										
	00 A DEFINIR										
	000 A DEFINIR										
	3 DESPESAS CORRENTES										



Fiorilli SC Ltda - Software

Anexo PPA 2022-2025 retrato (0066136) SEI 3535507.414.00000071/2025-93 / pg. 216



P.M. EST. TURIST. DE PARAGUAÇU PTA
AVENIDA SIQUEIRA CAMP
44547305/0001-93

Anexo III - Unidades Executoras e Ações voltadas ao Desenvolvimento do Programa Governamental - 3651, Data: em 10/02/2025, página 215 de 232

Programa: 0033 PROTEÇÃO SOCIAL ESPECIAL DE ALTA COMPLEXIDADE

Objetivo: Promover um conjunto de ações de caráter socioeducativo que visam atender famílias em situação de vulnerabilidade social priorizando a crianças, jovens, idosos, oferecendo atividades de proteção integrada inclusão social, conhecimentos básicos das profissões e ambientes de saudável convivência e criação de oportunidades para melhorias na renda familiar.

Justificativa: Necessidade de realizar ações com enfoque socioeducativo e geração de renda, buscando promover a auto-sustentação das famílias assistidas e informando sobre o acesso a rede de serviços públicos existentes, em especial, aos de saúde, educação e assistência social, no intuito de melhorar a autoestima, promover a inclusão social e orientação para a vida

Público Alvo: MUNICÍPIOS

	REPASSES SUBVENÇÕES	%	0	0,00	0	0,00	0	0,00	100	1.000,00
1 MUNICÍPIO DE PARAGUAÇU PAULISTA										
022802 FUNDO MUN.DIR.CRIANÇA E DO ADOLESCENTE - SMAS										
2063 REGISTRO E REPASSE DE VERBAS DAS ENTIDADES										
08 Assistência Social										
243 Assistência à Criança e ao Adolescente										
00 A DEFINIR										
000 A DEFINIR										
4 DESPESAS DE CAPITAL										
Total Geral Financeiro										623.990,51
										545.735,36
										548.012,11
										501.005,86



Fiorilli SC Ltda - Software

Anexo PPA 2022-2025 retrato (0066136) SEI 3535507.414.00000071/2025-93 / pg. 217



P.M. EST. TURIST. DE PARAGUAÇU PTA
AVENIDA SIQUEIRA CAMP
44547305/0001-93

Anexo III - Unidades Executoras e Ações voltadas ao Desenvolvimento do Programa Governamental - 3651, Data: em 10/06/2025, página 216 de 232

Programa: 0034 PROJETOS PROGRAMA E BENEFÍCIOS

Objetivo: Necessidade de realizar ações com enfoque socioeducativo e geração de renda, buscando promover a auto-sustentação das famílias assistidas e informando sobre o acesso a rede de serviços públicos existentes, em especial, aos de saúde, educação e assistência social, no intuito de melhorar a autoestima, promover a inclusão social e orientação para a vida

Justificativa: Necessidade de realizar ações com enfoque socioeducativo e geração de renda, buscando promover a auto-sustentação das famílias assistidas e informando sobre o acesso a rede de serviços públicos existentes, em especial, aos de saúde, educação e assistência social, no intuito de melhorar a autoestima, promover a inclusão social e orientação para a vida

Público Alvo: MUNICÍPIOS

Metas		Unidade de Medida							
Indicador	UN	%	UNIDADE	Ind.Recente	Ind.Futuro	2022	2023	2024	2025
ATENDIMENTOS				1967	1802	1967	1200	1670	1770
MANUTENÇÃO GERAL		100	PERCENTUAL	100	100	100	100	100	100

Ações		Unid.	Meia 2022	2022	Meia 2023	2023	Meia 2024	2024	Meia 2025	2025
1	MUNICÍPIO DE PARAGUAÇU PAULISTA									
	021101 FUNDO MUNICIPAL DE ASSISTENCIA SOCIAL - DEAS									
	2065 MANUTENÇÃO DO I.G.D. - BF									
	08 Assistência Social									
	244 Assistência Comunitária									
	00 A DEFINIR									
	000 A DEFINIR									
	3 DESPESAS CORRENTES									
	MANUTENÇÃO GERAL	%	100	100	100	100	100	100	100	0
										0,00
										36.900,00
										0



Fiorilli SC Ltda - Software

Anexo PPA 2022-2025 retrato (0066136) SEI 3535507.414.00000071/2025-93 / pg. 218



P.M. EST. TURIST. DE PARAGUAÇU PTA
AVENIDA SIQUEIRA CAMP
44547305/0001-93



Anexo III - Unidades Executoras e Ações voltadas ao Desenvolvimento do Programa Governamental - 3651, Data em 02/06/2025, página 217 de 232

Programa: 0034 PROJETOS PROGRAMA E BENEFICIOS

Objetivo: Necessidade de realizar ações com enfoque socioeducativo e geração de renda, buscando promover a auto-sustentação das famílias assistidas e informando sobre o acesso a rede de serviços públicos existentes, em especial, aos de saúde, educação e assistência social, no intuito de melhorar a autoestima, promover a inclusão social e orientação para a vida

Justificativa: Necessidade de realizar ações com enfoque socioeducativo e geração de renda, buscando promover a auto-sustentação das famílias assistidas e informando sobre o acesso a rede de serviços públicos existentes, em especial, aos de saúde, educação e assistência social, no intuito de melhorar a autoestima, promover a inclusão social e orientação para a vida

Público Alvo: MUNICÍPIES

		MANUTENÇÃO GERAL	%	MANUTENÇÃO GERAL	%	MANUTENÇÃO GERAL	0	0,00
1	MUNICÍPIO DE PARAGUAÇU PAULISTA							
	021101 FUNDO MUNICIPAL DE ASSISTENCIA SOCIAL - DEAS							
	2065 MANUTENÇÃO DO I.G.D. - BF							
	08 Assistência Social							
	244 Assistência Comunitária							
	00 A DEFINIR							
	000 A DEFINIR							
	4 DESPESAS DE CAPITAL							
		MANUTENÇÃO GERAL	%	MANUTENÇÃO GERAL	%	MANUTENÇÃO GERAL	0	0,00
1	MUNICÍPIO DE PARAGUAÇU PAULISTA							
	021101 FUNDO MUNICIPAL DE ASSISTENCIA SOCIAL - DEAS							
	2075 MANUTENÇÃO DO I.G.D. - SUAS							
	08 Assistência Social							
	244 Assistência Comunitária							
	00 A DEFINIR							
	000 A DEFINIR							
	3 DESPESAS CORRENTES							



Fiorilli SC Ltda - Software

Anexo PPA 2022-2025 retrato (0066136) SEI 3535507.414.00000071/2025-93 / pg. 219



P.M. EST. TURIST. DE PARAGUAÇU PTA
AVENIDA SIQUEIRA CAMP
44547305/0001-93

Anexo III - Unidades Executoras e Ações voltadas ao Desenvolvimento do Programa Governamental - 3651, Data em 02/06/2025, página 221 de 232

Programa: 0034 PROJETOS PROGRAMA E BENEFÍCIOS

Objetivo: Necessidade de realizar ações com enfoque socioeducativo e geração de renda, buscando promover a auto-sustentação das famílias assistidas e informando sobre o acesso a rede de serviços públicos existentes, em especial, aos de saúde, educação e assistência social, no intuito de melhorar a autoestima, promover a inclusão social e orientação para a vida

Justificativa: Necessidade de realizar ações com enfoque socioeducativo e geração de renda, buscando promover a auto-sustentação das famílias assistidas e informando sobre o acesso a rede de serviços públicos existentes, em especial, aos de saúde, educação e assistência social, no intuito de melhorar a autoestima, promover a inclusão social e orientação para a vida

Público Alvo: MUNICÍPIOS

	MANUTENÇÃO	%	0	0,00	0	0,00	0	0,00	100	94.000,00
1 MUNICÍPIO DE PARAGUAÇU PAULISTA										
022801 FUNDO MUNICIPAL DE ASSISTENCIA SOCIAL - SMAS										
2110 PROGRAMA 1º INFANCIA NO SUAS										
08 Assistência Social										
243 Assistência à Criança e ao Adolescente										
00 A DEFINIR										
000 A DEFINIR										
3 DESPESAS CORRENTES										
Total Geral Financeiro										460.000,00
										264.000,00
										404.000,00



Fiorilli SC Ltda - Software

Anexo PPA 2022-2025 retrato (0066136) SEI 3535507.414.00000071/2025-93 / pg. 223



P.M. EST. TURIST. DE PARAGUAÇU PTA
AVENIDA SIQUEIRA CAMP
44547305/0001-93

Anexo III - Unidades Executoras e Ações voltadas ao Desenvolvimento do Programa Governamental - 3651, Data: em 10/06/2025 página 222 de 232

Programa: 0035 SUPORTE ADMINISTRATIVO DA ASSISTENCIA SOCIAL

Objetivo: Necessidade de realizar ações com enfoque socioeducativo e geração de renda, buscando promover a auto-sustentação das famílias assistidas e informando sobre o acesso a rede de serviços públicos existentes, em especial, aos de saúde, educação e assistência social, no intuito de melhorar a autoestima, promover a inclusão social e orientação para a vida

Justificativa: Necessidade de realizar ações com enfoque socioeducativo e geração de renda, buscando promover a auto-sustentação das famílias assistidas e informando sobre o acesso a rede de serviços públicos existentes, em especial, aos de saúde, educação e assistência social, no intuito de melhorar a autoestima, promover a inclusão social e orientação para a vida

Público Alvo: MUNICÍPIOS

Metas																	
Indicador	Unidade de Medida	Ind.Recente	Ind.Futuro	2022	2023	2024	2025										
AQUISIÇÃO VEICULO	UN UNIDADE	0	0	0	0	0	1										
MAUTENÇÃO GERAL	% AÇÕES	100	100	100	100	100	100										
REFORMA E ADEQUAÇÕES DE UNIDADE	UN UNIDADE	0	2	1	1	6	6										
Ações																	
Entidade	Unid.Orçam.	Proj/Ativ	Função	SubFun.	FonGr.	FonCód.	Categoria	Bem/Produto/Serviço	Unid.	Meta 2022	2022	Meta 2023	2023	Meta 2024	2024	Meta 2025	2025
1	MUNICÍPIO DE PARAGUAÇU PAULISTA							REFORMA/AMPLIAÇÃO	UN	1	5.000,00	100	5.000,00	100	5.000,00	0	0,00
	021101	FUNDO MUNICIPAL DE ASSISTENCIA SOCIAL - DEAS															
	1025	REFORMA/AMPLIAÇÃO DE UNIDADES ASSISTENCIAIS															
	08	Assistência Social															
		244	Assistência Comunitária														
		00	A DEFINIR														
		000	A DEFINIR														
		4	DESPESAS DE CAPITAL														



Fiorilli SC Ltda - Software

Anexo PPA 2022-2025 retrato (0066136) SEI 3535507.414.00000071/2025-93 / pg. 224



P.M. EST. TURIST. DE PARAGUAÇU PTA
AVENIDA SIQUEIRA CAMP
44547305/0001-93



Anexo III - Unidades Executoras e Ações voltadas ao Desenvolvimento do Programa Governamental 3651, Data em 02/06/2025 página 223 de 232

Programa: 0035 SUPORTE ADMINISTRATIVO DA ASSISTENCIA SOCIAL

Objetivo: Necessidade de realizar ações com enfoque socioeducativo e geração de renda, buscando promover a auto-sustentação das famílias assistidas e informando sobre o acesso a rede de serviços públicos existentes, em especial, aos de saúde, educação e assistência social, no intuito de melhorar a autoestima, promover a inclusão social e orientação para a vida

Justificativa: Necessidade de realizar ações com enfoque socioeducativo e geração de renda, buscando promover a auto-sustentação das famílias assistidas e informando sobre o acesso a rede de serviços públicos existentes, em especial, aos de saúde, educação e assistência social, no intuito de melhorar a autoestima, promover a inclusão social e orientação para a vida

Público Alvo: MUNICÍPIOS

	SERVIDORES	%	100	710.000,00	100	740.000,00	100	780.000,00	0	268.122,02
1 MUNICIPIO DE PARAGUAÇU PAULISTA										
021101 FUNDO MUNICIPAL DE ASSISTENCIA SOCIAL - DEAS										
2036 MANUTENÇÃO PROGRAMA DE ALIMENTAÇÃO DO SERVIDOR										
08 Assistência Social										
244 Assistência Comunitária										
00 A DEFINIR										
000 A DEFINIR										
3 DESPESAS CORRENTES										
<hr/>										
1 MUNICIPIO DE PARAGUAÇU PAULISTA										
021101 FUNDO MUNICIPAL DE ASSISTENCIA SOCIAL - DEAS										
2064 MANUTENÇÃO DA DIRETORIA DE ASSISTENCIA SOCIAL										
08 Assistência Social										
244 Assistência Comunitária										
00 A DEFINIR										
000 A DEFINIR										
3 DESPESAS CORRENTES										
<hr/>										
	MANUTENÇÃO GERAL	%	100	940.000,00	100	1.538.500,00	100	1.559.000,00	0	456.967,05



Fiorilli SC Ltda - Software

Anexo PPA 2022-2025 retrato (0066136) SEI 3535507.414.00000071/2025-93 / pg. 225



P.M. EST. TURIST. DE PARAGUAÇU PTA
AVENIDA SIQUEIRA CAMP
44547305/0001-93



Anexo III - Unidades Executoras e Ações voltadas ao Desenvolvimento do Programa Governamental 3651, Data em 02/06/2025, página 226 de 232

Programa: 0035 SUPORTE ADMINISTRATIVO DA ASSISTENCIA SOCIAL

Objetivo: Necessidade de realizar ações com enfoque socioeducativo e geração de renda, buscando promover a auto-sustentação das famílias assistidas e informando sobre o acesso a rede de serviços públicos existentes, em especial, aos de saúde, educação e assistência social, no intuito de melhorar a autoestima, promover a inclusão social e orientação para a vida

Justificativa: Necessidade de realizar ações com enfoque socioeducativo e geração de renda, buscando promover a auto-sustentação das famílias assistidas e informando sobre o acesso a rede de serviços públicos existentes, em especial, aos de saúde, educação e assistência social, no intuito de melhorar a autoestima, promover a inclusão social e orientação para a vida

Público Alvo: MUNICÍPIES		MANUTENÇÃO GERAL		UN		REFORMA/AMPLIAÇÃO		UN		REFORMA/AMPLIAÇÃO				
			%											
1	MUNICÍPIO DE PARAGUAÇU PAULISTA	021102		FUNDO MUN.DIR.CRIANÇA E DO ADOLESCENTE	100	2.000,00	100	2.000,00	100	2.000,00	0	0,00	0	0,00
	2093			MANUTENÇÃO DO CONSELHO TUTELAR										
	08			Assistência Social										
		243		Assistência à Criança e ao Adolescente										
		00		A DEFINIR										
		000		A DEFINIR										
		4		DESPESAS DE CAPITAL										
1	MUNICÍPIO DE PARAGUAÇU PAULISTA	022801		FUNDO MUNICIPAL DE ASSISTENCIA SOCIAL - SMAS	100	0,00	100	0,00	100	0,00	0	0,00	0	0,00
	1025			REFORMA/AMPLIAÇÃO DE UNIDADES ASSISTENCIAIS										
	08			Assistência Social										
		244		Assistência Comunitária										
		00		A DEFINIR										
		000		A DEFINIR										
		4		DESPESAS DE CAPITAL										



Fiorilli SC Ltda - Software

Anexo PPA 2022-2025 retrato (0066136) SEI 3535507.414.00000071/2025-93 / pg. 228



P.M. EST. TURIST. DE PARAGUAÇU PTA
AVENIDA SIQUEIRA CAMP
44547305/0001-93



Anexo III - Unidades Executoras e Ações voltadas ao Desenvolvimento do Programa Governamental - 3651, Data em 02/06/2025, página 227 de 232

Programa: 0035 SUPORTE ADMINISTRATIVO DA ASSISTENCIA SOCIAL

Objetivo: Necessidade de realizar ações com enfoque socioeducativo e geração de renda, buscando promover a auto-sustentação das famílias assistidas e informando sobre o acesso a rede de serviços públicos existentes, em especial, aos de saúde, educação e assistência social, no intuito de melhorar a autoestima, promover a inclusão social e orientação para a vida

Justificativa: Necessidade de realizar ações com enfoque socioeducativo e geração de renda, buscando promover a auto-sustentação das famílias assistidas e informando sobre o acesso a rede de serviços públicos existentes, em especial, aos de saúde, educação e assistência social, no intuito de melhorar a autoestima, promover a inclusão social e orientação para a vida

Público Alvo: MÚNICÍPES

	SERVIDORES	%	0	0,00	0	0,00	0	0,00	100	537.377,98
1 MUNICIPIO DE PARAGUAÇU PAULISTA										
022801 FUNDO MUNICIPAL DE ASSISTENCIA SOCIAL - SMAS										
2036 MANUTENÇÃO PROGRAMA DE ALIMENTAÇÃO DO SERVIDOR										
08 Assistência Social										
244 Assistência Comunitária										
00 A DEFINIR										
000 A DEFINIR										
3 DESPESAS CORRENTES										

	MANUTENÇÃO GERAL	%	0	0,00	0	0,00	0	0,00	100	1.241.182,95
1 MUNICIPIO DE PARAGUAÇU PAULISTA										
022801 FUNDO MUNICIPAL DE ASSISTENCIA SOCIAL - SMAS										
2064 MANUTENÇÃO DA DIRETORIA DE ASSISTENCIA SOCIAL										
08 Assistência Social										
244 Assistência Comunitária										
00 A DEFINIR										
000 A DEFINIR										
3 DESPESAS CORRENTES										



Fiorilli SC Ltda - Software

Anexo PPA 2022-2025 retrato (0066136) SEI 3535507.414.00000071/2025-93 / pg. 229



P.M. EST. TURIST. DE PARAGUAÇU PTA
AVENIDA SIQUEIRA CAMP
44547305/0001-93



Anexo III - Unidades Executoras e Ações voltadas ao Desenvolvimento do Programa Governamental - 3651, Data em 02/06/2025, página 229 de 232

Programa: 0035 SUPORTE ADMINISTRATIVO DA ASSISTENCIA SOCIAL

Objetivo: Necessidade de realizar ações com enfoque socioeducativo e geração de renda, buscando promover a auto-sustentação das famílias assistidas e informando sobre o acesso a rede de serviços públicos existentes, em especial, aos de saúde, educação e assistência social, no intuito de melhorar a autoestima, promover a inclusão social e orientação para a vida

Justificativa: Necessidade de realizar ações com enfoque socioeducativo e geração de renda, buscando promover a auto-sustentação das famílias assistidas e informando sobre o acesso a rede de serviços públicos existentes, em especial, aos de saúde, educação e assistência social, no intuito de melhorar a autoestima, promover a inclusão social e orientação para a vida

Público Alvo: MUNICÍPIOS

	MANUTENÇÃO GERAL	%	0	0,00	0	0,00	0	0,00	100	94.528,93
1 MUNICÍPIO DE PARAGUAÇU PAULISTA										
022802 FUNDO MUN.DIR.CRIANÇA E DO ADOLESCENTE - SMAS										
2093 MANUTENÇÃO DO CONSELHO TUTELAR										
08 Assistência Social										
243 Assistência à Criança e ao Adolescente										
00 A DEFINIR										
000 A DEFINIR										
3 DESPESAS CORRENTES										
<hr/>										
1 MUNICÍPIO DE PARAGUAÇU PAULISTA										
022802 FUNDO MUN.DIR.CRIANÇA E DO ADOLESCENTE - SMAS										
2093 MANUTENÇÃO DO CONSELHO TUTELAR										
08 Assistência Social										
243 Assistência à Criança e ao Adolescente										
00 A DEFINIR										
000 A DEFINIR										
4 DESPESAS DE CAPITAL										
<hr/>										
Total Geral Financeiro	1.809.000,00		2.440.850,00		2.512.400,00					2.685.650,00



Fiorilli SC Ltda - Software



P.M. EST. TURIST. DE PARAGUAÇU PTA
AVENIDA SIQUEIRA CAMP
44547305/0001-93

Anexo III - Unidades Executoras e Ações voltadas ao Desenvolvimento do Programa Governamental - 3651, Data em 02/06/2025, página 230 de 232

Programa: 0999 RESERVA DE CONTINGENCIA

Objetivo: Prover os recursos necessários à reserva de contingencia para cobrir despesas imprevistas da Prefeitura Municipal.
Justificativa: Processos Judiciais em tramite necessitam de reserva para fazer frente a possíveis sentenças desfavoráveis ao Município.
Público Alvo: Municipios

Metas	Indicador	Unidade de Medida	Ind.Recente	Ind.Futuro	2022	2023	2024	2025
RESERVA DE CONTINGENCIA	%	PERCENTUAL	100	100	100	100	100	100

Ações	Entidade	Unid.Orçam.	ProjAtiv	Função	SubFun.	FonGr.	FonCód.	Categoria Bem/Produto/Serviço	Unid.	Meta 2022	2022	Meta 2023	2023	Meta 2024	2024	Meta 2025	2025
1	MUNICIPIO DE PARAGUAÇU PAULISTA	021401	ENCARGOS GERAIS DO MUNICIPIO					Reserva de Contingencia	%	100	3.030.000,00	100	4.400.000,00	100	3.974.291,75	100	1.191.533,37
		0999	RESERVA DE CONTINGENCIA														
		999	Reserva de Contingencia														
		00	A DEFINIR														
		000	A DEFINIR														
		9	RESERVA DE CONTINGENCIA														



Fiorilli SC Ltda - Software

Anexo PPA 2022-2025 retrato (0066136) SEI 3535507.414.00000071/2025-93 / pg. 232



P.M. EST. TURIST. DE PARAGUAÇU PTA
AVENIDA SIQUEIRA CAMP
44547305/0001-93

Anexo III - Unidades Executoras e Ações voltadas ao Desenvolvimento do Programa Governamental. Lei. 3651, Data: em 10/06/2025. Página 231 de 232

Programa: 0999 RESERVA DE CONTINGENCIA

Objetivo: Prover os recursos necessários à reserva de contingencia para cobrir despesas imprevistas da Prefeitura Municipal.

Justificativa: Processos Judiciais em tramite necessitam de reserva para fazer frente a possíveis sentenças desfavoráveis ao Município.

Público Alvo: Municipios

3	INSTITUTO MUNICIPAL DE SEGURIDADE SOCIAL		Reserva de Contingencia	%	100	1.213.941,17	100	15.995.870,45	100	12.338.431,23	100	32.081.399,03
	030101	INST.MUNIC.DE SEGURIDADE SOCIAL										
	0999	RESERVA DE CONTINGENCIA										
	99	Reserva de Contingencia										
	997	Reserva de Contingencia - RPPS										
	00	A DEFINIR										
	000	A DEFINIR										
	9	RESERVA DE CONTINGENCIA										

Total Geral Financeiro

4.243.941,17

20.395.870,45

16.312.722,98

33.272.932,40



Fiorilli SC Ltda - Software

Anexo PPA 2022-2025 retrato (0066136) SEI 3535507.414.00000071/2025-93 / pg. 233



P.M. EST. TURIST. DE PARAGUAÇU PTA
AVENIDA SIQUEIRA CAMP
44547305/0001-93



Anexo III - Unidades Executoras e Ações voltadas ao Desenvolvimento do Programa Governamental - 36512, Data: em 10/02/2025, página 232 de 232

Resumo Geral	2022	2023	2024	2025
Total Geral por Ano:	191.198.499,56	243.563.249,12	258.213.760,00	326.070.669,46
Total Geral do PPA:	1.019.046.178,14			



Fiorilli SC Ltda - Software

Anexo PPA 2022-2025 retrato (0066136) SEI 3535507.414.00000071/2025-93 / pg. 234