



PREFEITURA MUNICIPAL DA ESTÂNCIA TURÍSTICA DE PARAGUAÇU PAULISTA

OFÍCIO Nº 0136840/2026-GAP

Resposta do Executivo 5/2026

Protocolo 42864 Envio em 20/02/2026 14:55:49

A Sua Excelência o Senhor
Fábio Fernando Siqueira dos Santos
Presidente da Câmara Municipal
Rua Guerino Mateus, 205, Jardim Paulista
19703-060 Paraguaçu Paulista-SP

Assunto: **Requerimento nº 07/2026-SO, de autoria do Vereador Amauri Carlos Caboclo**

Referência: Caso responda este Ofício, indicar expressamente o Processo nº 3535507.414.00001036/2026-72

Senhor Presidente,

Em atenção ao requerimento supracitado, que solicita informações detalhadas sobre o projeto da nova unidade de saúde a ser construída no bairro Vile de France, com informações da Secretaria Municipal de Urbanismo e Habitação e da Secretaria Municipal de Saúde, conforme a seguir:

1) Segue resposta, conforme o Secretário Municipal de Urbanismo e Habitação: Foram anexados projeto e planilha orçamentaria referente a obra unidade de Saúde a ser construída no Bairro Ville de France. (Doc. anexo 0138219)

2) Segue resposta, conforme o Secretário Municipal de Urbanismo e Habitação: Quanto ao item 2 o prazo previsto é de 18 meses a contar com a assinatura do contrato.

3) Segue resposta, conforme o Secretário Municipal de Saúde: Não. A prioridade no momento e atender aos requisitos do governo para cumprimento das etapas do projeto.

4) Segue resposta, conforme o Secretário Municipal de Saúde: A Secretária solicitou abertura de concurso para cargos essenciais para o funcionamento de uma ESF - Estratégia Saúde da Família que não tem concurso vigente.

5) Segue resposta, conforme o Secretário Municipal de Saúde: Como informado no Projeto de Lei aprovado pela Câmara de Vereadores, o município foi contemplado pelo programa do governo federal NOVO PAC 2025, que tem definido os valores a serem repassados ao município, o porte da UBS, o projeto e os serviços que comportam. Ressaltamos ainda que se trata de uma Unidade Básica de Saúde, ou seja, é voltada a Atenção Primária a Saúde e contempla os serviços oferecidos por uma UBS.

6) Segue resposta, conforme o Secretário Municipal de Saúde: Atualmente a população atendida pela ESF Vila Nova III é de 5.863 pessoas. As informações de profissionais e cargos podem ser consultadas no link <https://cnes.datasus.gov.br/pages/consultas.jsp>. Os serviços disponíveis são os dispostos na legislação da Política Nacional de Atenção Básica (PNAB), estabelecida pela Portaria nº 2.488/2011, e atualizada por portarias de consolidação como a GM/MS nº 3.493/2024 e recentes normativas de 2025 (GM/MS nº 6.907/2025).

7) Segue resposta, conforme o Secretário Municipal de Saúde: Quando a nova unidade de saúde estiver apta ao funcionamento será feita redivisão dos territórios das ESFs próximas, não sendo possível estimar no momento a população nem a equipe.

Certos da atenção de Vossa Excelência, apresentamos nossos protestos de alta estima e distinta consideração.

Paraguaçu Paulista, na data da assinatura digital.

ANTONIO TAKASHI SASADA (ANTIAN)

Prefeito

Referência: Processo nº 3535507.414.00001036/2026-72

SEI nº 0136840

Resposta do Executivo 5/2026 Protocolo 42864 Envio em 20/02/2026 14:55:49
Assinado digitalmente conforme Resolução nº 113, de 06 de julho de 2021, por Antonio Takashi Sasada.
Este documento é uma cópia da versão original disponível em: https://sapl.paraguacupaulista.sp.leg.br/media/sapl/public/materialegislativa/2026/24663/24663_original.pdf

SISTEMA DE LAZER II

SISTEMA DE LAZER II

CHACARA SANTA ANELIA
Mat. nº 212

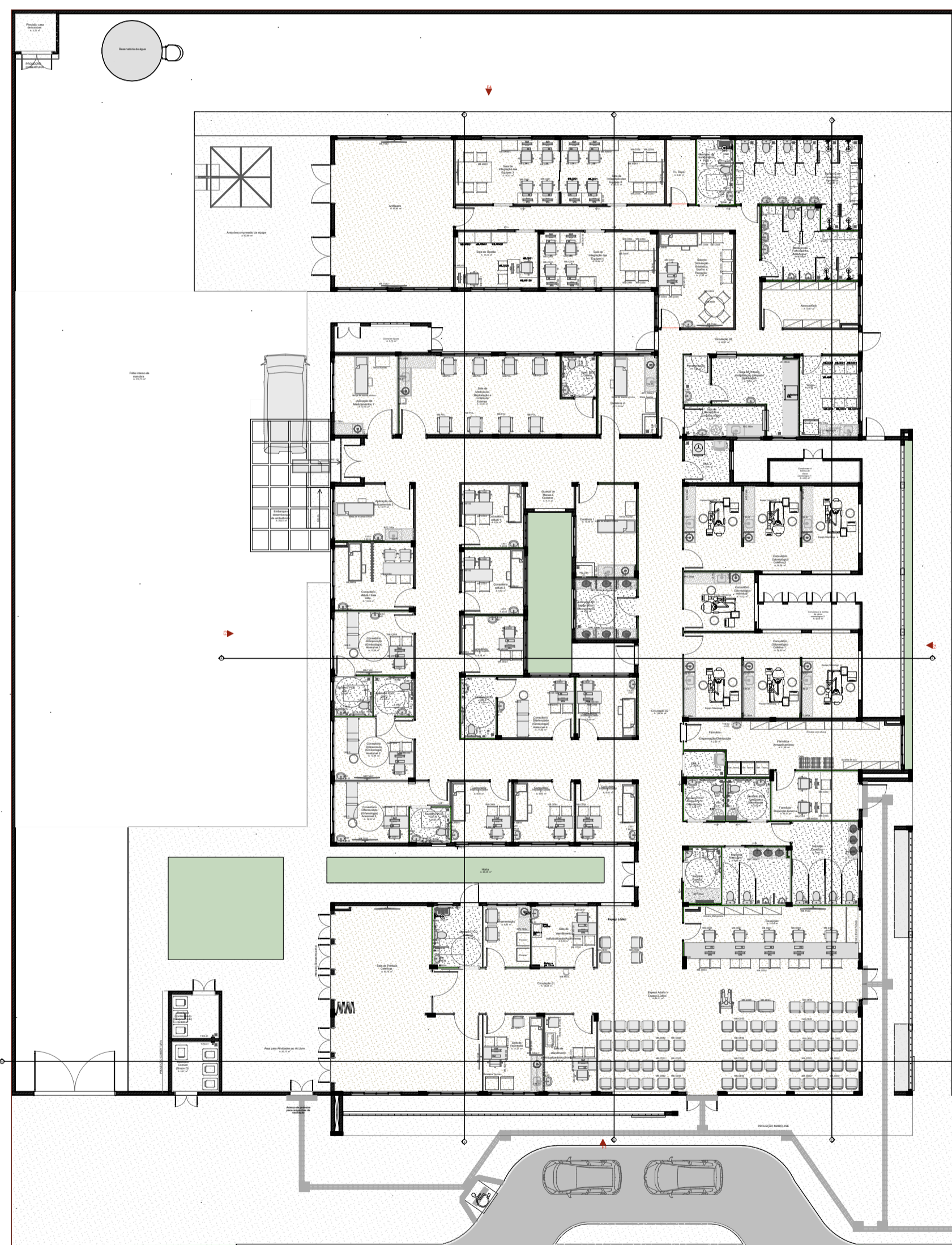

18.7

RUA PARIS (ANTIGA RUA H)

PLANTA DE IMPLANTAÇÃO
ESCALA 1:150

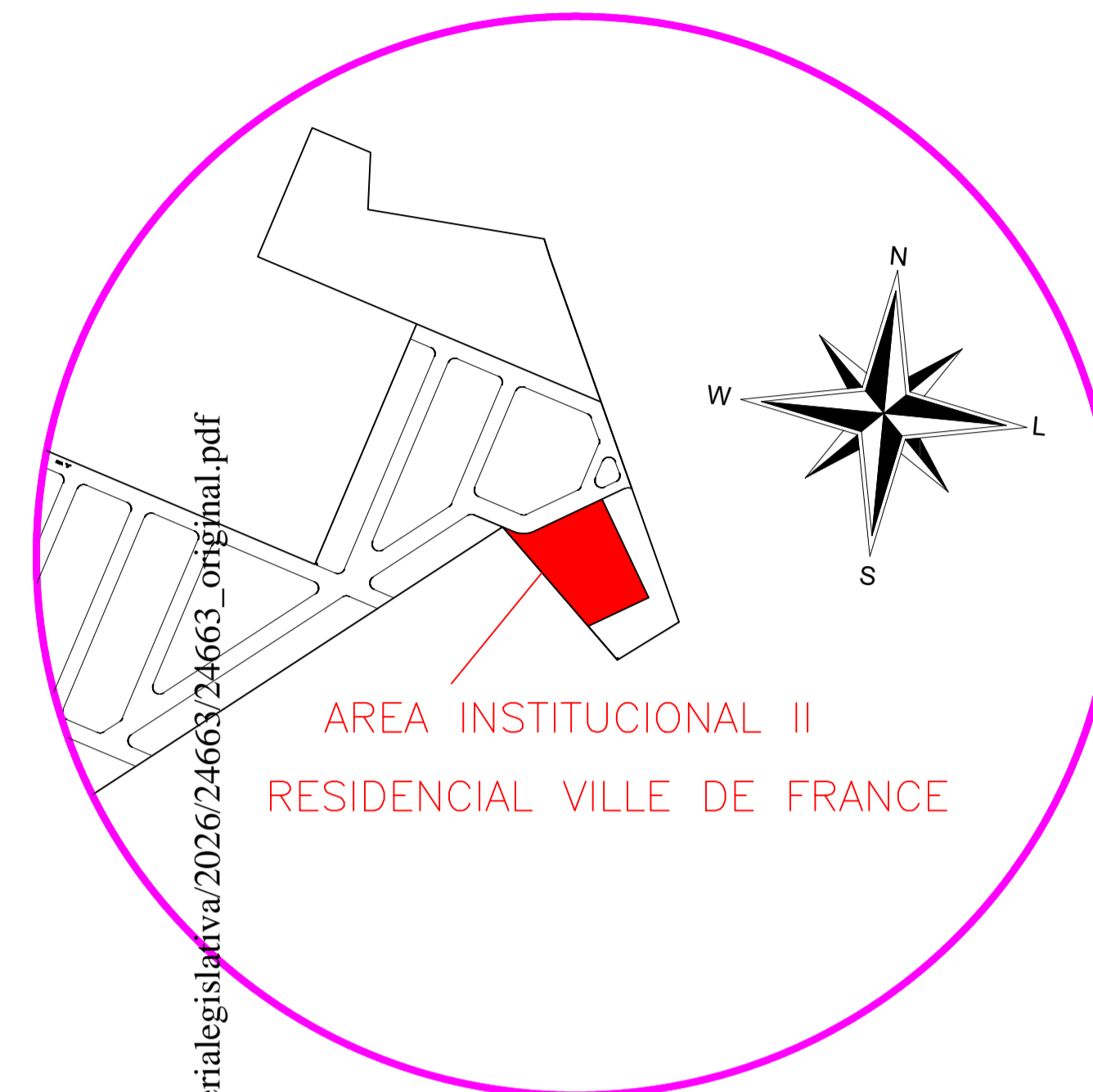
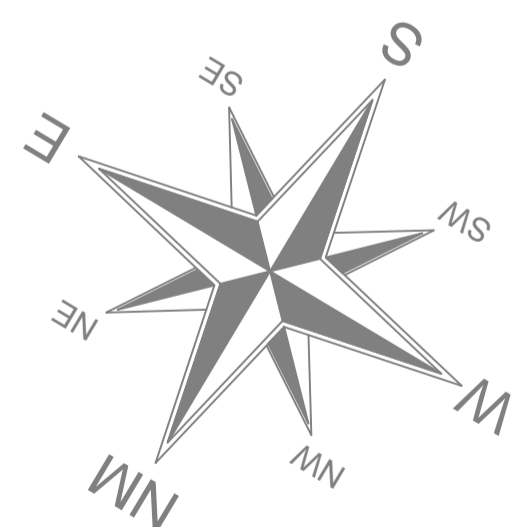

ÁREA INSTITUCIONAL II
RESIDENCIAL VILLE DE FRANCE

MAPA DE LOCALIZAÇÃO DO IMÓVEL
SEM ESCALA

Resposta do Executivo 5/2026 Protocolo 42864 Envio em 20/02/2026 14:55:49
Assinado digitalmente conforme Resolução nº 113, de 06 de julho de 2021, por Antonio Takashi Sasada.
Este documento é uma cópia da versão original disponível em: https://sapi.paraguacupaulista.sp.leg.br/media/sapl/public/materialegislativa/2026/24663/24663_original.pdf

PLANTA-CHAVE DE SITUAÇÃO				
AUTORIA DO PROJETO EXECUTIVO		REGISTRO		
NOME 03	_____	XXXX		
NOME 02	ASSINATURACARIMBO	XXXX		
NOME 01	ASSINATURACARIMBO	XXXX		
Ass: Marco Antonio Martins CUI/SP/199854				
R0	XXXXXXXX	EMIÇÃO INICIAL		
REVISÃO	DATA	DESCRIÇÃO		
TÍTULO DO PROJETO				
UNIDADE BÁSICA DE SAÚDE				
PROPRIETÁRIO				
PREFEITURA MUNICIPAL EST. TUR. DE PARAGUAÇU PTA/SP				
SECRETARIA MUNICIPAL DE SAÚDE				
CNPJ				
44.547.305/0001-93				
ENDEREÇO				
ÁREA INSTITUCIONAL II - Matrícula nº 31.298 (6.692,20 m2)				
Rua Paris, nº 412 - Residencial Ville de France				
CEP 19.707-184 - Paraguaçu Paulista - SP				
DISCIPLINA				
ARQUITETURA				
PRANCHA				
XXXX				
TÍTULO DA PRANCHA				
PLANTA DE IMPLANTAÇÃO				
DESCRIÇÃO DA ETAPA				
PROJETO EXECUTIVO				
NOME: PRANCHA - ARQUIVO	REVISÃO	UNIDADE	DATA	ESCALA
UBS_FL 1	R0	METROS	XXXXXXXX	1:150
AUTORIA INTELLECTUAL		REGISTRO		
NOME 03	_____	XXXX		
NOME 02	_____	XXXX		
NOME 01	_____	XXXX		
DIREITOS AUTORAIS RESERVADOS CONFORME LEGISLAÇÃO NACIONAL E INTERNACIONAL				
				FOLHA 1 59,40 x 84,10

PLANILHA DE ORÇAMENTO SINTÉTICO

Secretaria de Atenção Primária à Saúde
Unidade Básica de Saúde Porta 5 - Área Construída: 1.125,8m²

BDI Gerat: 20,81% Encargo Social Mensalista: 71,46% Data: 16/01/2025

Bancos: SINAPI (11/2024) - CPOSI/CDHU (01/2025) - SBC (01/2025) - ORSE (10/2024) - IOPES (08/2024) - EMOP (11/2024) - SEINFRA (028)

BDI Equipamentos: 13,51% Encargo Social Horista: 115,54% Revisão: 00

LOCAL: RUA PARIS, RESIDENCIAL VILLE DE FRANCE, PARAGUAI PAULISTA - COORDENADAS GEOGRÁFICAS: -22.39629, -50.74441

Item	Código/Banco	Descrição	Und	Quant	Valor Unit	Total sem BDI	Valor Unit com BDI			Total			Peso (%)		
							M.O.	MAT	Total	M.O.	MAT	Total			
1		SERVICIOS PRELIMINARES E INDIRETOS				R\$ 300.829,15							R\$ 363.419,00	5,85 %	
1.1		CANTEIRO DE OBRAS				R\$ 167.570,88							R\$ 202.437,00	3,11 %	
1.1.1	02.02.150	LOCAÇÃO DE CONTAINER TIPO DEPOSITO - ÁREA MÍNIMA DE 13,80 M²	UN/MES	36,00	R\$ 931,47	R\$ 33.532,92	R\$ 105,65	R\$ 1.019,65	R\$ 1.125,30	R\$ 3.803,40	R\$ 36.707,40	R\$ 40.510,80	R\$ 40.510,80	0,66 %	
1.1.2	11703	Barracão aberto para apoio à produção (carpintaria, central de armação, oficina, etc.) / tesouras, telha 4mm, piso em concreto desarmado.	m²	30,00	R\$ 193,83	R\$ 5.814,90	R\$ 60,15	R\$ 174,01	R\$ 234,16	R\$ 1.804,50	R\$ 5.220,30	R\$ 7.024,80	R\$ 7.024,80	0,12 %	
1.1.3	4656	Locação de container - Banheiro com chuveiros e vasos - 4,30 x 2,30m	mês	18,00	R\$ 945,23	R\$ 17.014,14	R\$ 0,00	R\$ 1.141,93	R\$ 1.141,93	R\$ 0,00	R\$ 20.554,74	R\$ 20.554,74	R\$ 20.554,74	0,34 %	
1.1.4	012208	BARRACAO PARA REFEITORIO EM OBRAS EM COMPENSADO	m²	35,00	R\$ 1.076,87	R\$ 37.690,45	R\$ 847,45	R\$ 453,51	R\$ 1.300,96	R\$ 29.660,75	R\$ 15.872,85	R\$ 45.533,60	R\$ 45.533,60	0,75 %	
1.1.5	36643	KIT CAVALETE PARA MEDICAO DE AGUA - ENTRADA INDIVIDUALIZADA, EM CPVC DN 28 MM (1"), PARA 1 MEDIDOR - FORNECIMENTO E INSTALACAO (EXCLUSIVE HIDROMETRO). AF_ 03/2024	UN	1,00	R\$ 613,16	R\$ 613,16	R\$ 105,00	R\$ 740,75	R\$ 105,00	R\$ 635,75	R\$ 635,75	R\$ 740,75	R\$ 740,75	0,11 %	
1.1.6	96673	HIDROMETRO DN 1/2", 1,5 MMH - FORNECIMENTO E INSTALACAO. AF_ 03/2024	UN	1,00	R\$ 120,32	R\$ 120,32	R\$ 27,57	R\$ 117,78	R\$ 145,35	R\$ 27,57	R\$ 117,78	R\$ 145,35	R\$ 145,35	0,04 %	
1.1.7	101509	PARAFUSO DE ACO INOX 4,8X16MM - 100 UNIDADES. AF_ 07/2020 - PS	UN	1,00	R\$ 2.038,52	R\$ 2.038,52	R\$ 694,20	R\$ 1.768,53	R\$ 2.462,73	R\$ 694,20	R\$ 1.768,53	R\$ 2.462,73	R\$ 2.462,73	0,40 %	
1.1.8	103689	FORNECIMENTO E INSTALACAO DE PLACA DE OBRA COM CHAPA GALVANIZADA E ESTRUTURA DE MADEIRA. AF_ 03/2024	m²	6,00	R\$ 470,50	R\$ 2.823,00	R\$ 46,50	R\$ 521,91	R\$ 568,41	R\$ 279,00	R\$ 3.131,46	R\$ 3.410,46	R\$ 3.410,46	0,06 %	
1.1.9	05.07.040	FORNECIMENTO DE ENTULHO SEPARADO DE OBRA COM CAÇAMBA METALICA - TERRA, ALVENARIA, CONCRETO, ARGAMASSA, MADEIRA, PAPEL, PLASTICO OU METAL	m³	180,00	R\$ 110,26	R\$ 19.846,80	R\$ 15,52	R\$ 113,20	R\$ 113,20	R\$ 2.793,60	R\$ 21.182,40	R\$ 23.976,00	R\$ 23.976,00	0,39 %	
1.1.10	98459	PAPELUM COM TELHA METALICA. AF_ 03/2024	m²	477,40	R\$ 92,91	R\$ 44.355,23	R\$ 37,84	R\$ 74,40	R\$ 112,24	R\$ 18.064,81	R\$ 35.516,56	R\$ 53.583,37	R\$ 53.583,37	0,88 %	
1.1.11	103689	FORNECIMENTO E INSTALACAO DE PLACA DE OBRA COM CHAPA GALVANIZADA E ESTRUTURA DE MADEIRA. AF_ 03/2024	m²	8,00	R\$ 465,18	R\$ 3.721,44	R\$ 40,08	R\$ 521,79	R\$ 561,87	R\$ 320,64	R\$ 4.174,32	R\$ 4.494,96	R\$ 4.494,96	0,07 %	
1.2		ADMINISTRACAO LOCAL DA OBRA				R\$ 95.581,57							R\$ 115.472,06	1,89 %	
1.2.1	93565	ENGENHEIRO CIVIL DE OBRA JUNIOR COM ENCARGOS COMPLEMENTARES	MES	4,50	R\$ 21.240,35	R\$ 95.581,57	R\$ 25.174,91	R\$ 485,55	R\$ 25.660,46	R\$ 113.287,09	R\$ 2.184,97	R\$ 115.472,06	R\$ 115.472,06	1,89 %	
1.3		MOBILIZACAO E DESMOBILIZACAO				R\$ 5.893,80							R\$ 7.120,00	0,12 %	
1.3.1	012689	MOBILIZACAO E DESMOBILIZACAO DE CANTEIRO	UN	1,00	R\$ 5.893,80	R\$ 5.893,80	R\$ 7.118,57	R\$ 1,72	R\$ 7.120,29	R\$ 7.118,57	R\$ 1,72	R\$ 7.120,29	R\$ 7.120,29	0,12 %	
1.4		EQUIPAMENTOS DE APOIO				R\$ 31.792,90							R\$ 38.390,29	0,63 %	
1.4.1	CPU1926	LOCACAO DE ANDAIME METALICO TIPO FACEDOR, PECAS COM APROXIMADAMENTE 1,20 M DE LARGURA E 2,10 M DE ALTURA, INCLINDO DIAGONAIS EM X, BARRAS DE LIGACAO, SAPATAS E DEMAIS ITENS NECESSARIOS A MONTAGEM, INCLUSIVE MONTAGEM E DESMONTAGEM	M2XMES	1.063,81	R\$ 30,18	R\$ 31.782,90	R\$ 8,17	R\$ 28,26	R\$ 36,43	R\$ 6.609,62	R\$ 29.780,67	R\$ 38.390,29	R\$ 38.390,29	0,63 %	
2		FUNDAÇÃO				R\$ 402.738,11							R\$ 486.496,92	7,87 %	
2.1	99569	LOCAÇÃO CONVENCIONAL DE OBRA, UTILIZANDO GABARITO DE TÁBUAS CORRIDAS PONTALETADAS A CADA 2,00M - 2 UTILIZAÇÕES. AF_ 03/2024	M	189,75	R\$ 74,77	R\$ 14.112,83	R\$ 43,78	R\$ 46,54	R\$ 90,32	R\$ 8.263,47	R\$ 8.784,42	R\$ 17.047,89	R\$ 17.047,89	2,92 %	
2.2	90100	ESCAVAÇÃO MECANIZADA DE VALA COM PROF. ATE 1,5 M (MÉDIA MONTE E JUSANTEJUNA COMPOSIÇÃO POR CAMADA) DE 1,00 M DE LARG. DE 0,8 M A 1,5 M, EM SOLO DE 1ª CATEGORIA, EM LOCALS COM ALTO NÍVEL DE INTERFERÊNCIA. AF_ 02/2021	m³	447,94	R\$ 14,35	R\$ 6.427,93	R\$ 6,48	R\$ 10,85	R\$ 17,33	R\$ 2.902,65	R\$ 4.860,14	R\$ 7.762,79	R\$ 7.762,79	0,13 %	
2.3	93358	ESCAVAÇÃO MANUAL DE VALA COM PROFUNDIDADE MENOR OU IGUAL A 1,30 M. AF_ 02/2021	m³	111,98	R\$ 15,68	R\$ 1.757,44	R\$ 10,27	R\$ 19,84	R\$ 140,11	R\$ 11.228,23	R\$ 4.461,28	R\$ 16.689,51	R\$ 16.689,51	0,26 %	
2.4	100324	ARMACAO DE BLOCO UTILIZANDO AÇO CA-50 DE 8 MM - MONTAGEM. AF_ 01/2024	KG	107,14	R\$ 178,65	R\$ 19.140,28	R\$ 64,16	R\$ 135,03	R\$ 199,19	R\$ 6.874,10	R\$ 14.667,18	R\$ 21.341,21	R\$ 21.341,21	0,35 %	
2.5	96534	FABRICACAO, MONTAGEM E DESMONTAGEM DE FORMA PARA BLOCO DE CORMORANTO, EM MADEIRA E ALUMINIO. AF_ 01/2024	m²	983,05	R\$ 87,29	R\$ 85.683,33	R\$ 56,29	R\$ 17,16	R\$ 105,45	R\$ 57.884,88	R\$ 46.832,23	R\$ 104.717,11	R\$ 104.717,11	1,71 %	
2.6	96543	ARMACAO DE BLOCO UTILIZANDO AÇO CA-60 DE 5 MM - MONTAGEM. AF_ 01/2024	KG	1.115,00	R\$ 22,28	R\$ 24.819,90	R\$ 12,27	R\$ 14,62	R\$ 16.301,30	R\$ 18.681,05	R\$ 16.301,30	R\$ 29.982,33	R\$ 29.982,33	0,49 %	
2.7	96544	ARMACAO DE BLOCO UTILIZANDO AÇO CA-50 DE 6,3 MM - MONTAGEM. AF_ 01/2024	KG	80,20	R\$ 19,48	R\$ 1.571,49	R\$ 9,95	R\$ 14,45	R\$ 12,45	R\$ 23,50	R\$ 544,81	R\$ 869,89	R\$ 1.414,70	R\$ 1.414,70	0,02 %
2.8	96545	ARMACAO DE BLOCO UTILIZANDO AÇO CA-50 DE 8 MM - MONTAGEM. AF_ 01/2024	KG	1.812,10	R\$ 17,12	R\$ 30.999,18	R\$ 6,64	R\$ 14,04	R\$ 15.023,15	R\$ 20.668,68	R\$ 25.441,68	R\$ 37.474,23	R\$ 37.474,23	0,61 %	
2.9	96546	ARMACAO DE BLOCO UTILIZANDO AÇO CA-50 DE 10 MM - MONTAGEM. AF_ 01/2024	KG	2.400,80	R\$ 14,73	R\$ 35.363,76	R\$ 4,99	R\$ 14,80	R\$ 17,79	R\$ 19.979,99	R\$ 30.730,24	R\$ 42.710,23	R\$ 42.710,23	0,70 %	
2.10	104920	ARMACAO DE BLOCO, SAPATA ISOLADA, VIGA BALDRAME E SAPATA CORRIDA UTILIZANDO AÇO CA-50 DE 12,5 MM - MONTAGEM. AF_ 01/2024	KG	725,80	R\$ 11,06	R\$ 8.027,34	R\$ 2,75	R\$ 10,61	R\$ 13,36	R\$ 1.995,95	R\$ 7.700,73	R\$ 9.696,68	R\$ 9.696,68	0,16 %	
2.11	104921	ARMACAO DE BLOCO, SAPATA SOLADA, VIGA BALDRAME E SAPATA CORRIDA UTILIZANDO AÇO CA-50 DE 16 MM - MONTAGEM. AF_ 01/2024	KG	917,00	R\$ 10,26	R\$ 9.408,42	R\$ 2,06	R\$ 10,33	R\$ 12,39	R\$ 1.889,02	R\$ 4.942,61	R\$ 11.361,63	R\$ 11.361,63	0,19 %	
2.12	96587	CONCRETAGEM DE BLOCO DE CORMORANTO OU VIGA BALDRAME, FCK 30 MPa, COM USO DE BOMBA - LANÇAMENTO, ADENSAMENTO E ACABAMENTO. AF_ 01/2024	m³	126,83	R\$ 619,17	R\$ 78.529,33	R\$ 22,86	R\$ 725,15	R\$ 748,01	R\$ 2.899,33	R\$ 91.970,77	R\$ 94.870,10	R\$ 94.870,10	1,55 %	
2.13	100574	ESPALHAMENTO DE MATERIAL COM TRATOR DE ESTERIAS. AF_ 11/2019	m²	581,29	R\$ 1,49	R\$ 866,12	R\$ 0,46	R\$ 1,34	R\$ 1,80	R\$ 287,39	R\$ 778,92	R\$ 1.046,31	R\$ 1.046,31	0,02 %	
2.14	93362	REATERO MANUAL DE VALAS, COM COMPACTADOR DE SOLOS DE PERCUSSÃO. AF_ 08/2023	m²	963,02	R\$ 32,78	R\$ 31.485,79	R\$ 26,02	R\$ 13,58	R\$ 39,80	R\$ 12.032,34	R\$ 7.845,81	R\$ 22.295,59	R\$ 22.295,59	0,37 %	
2.15	96587	REABILITACAO DE SUPERFICIE COM EMULSAO ASFALTICA, 2 DEMASOS. AF_ 08/2023	m²	993,05	R\$ 45,52	R\$ 45.233,15	R\$ 15,68	R\$ 39,34	R\$ 55,02	R\$ 15.571,02	R\$ 30.669,68	R\$ 44.615,60	R\$ 44.615,60	0,89 %	
2.16	000128	CONTROLE TECNOLÓGICO DE CONCRETOS	m²	126,83	R\$ 94,32	R\$ 11.962,60	R\$ 2,79	R\$ 111,15	R\$ 113,94	R\$ 353,85	R\$ 14.097,15	R\$ 14.451,00	R\$ 14.451,00	0,24 %	
3		ESTRUTURA				R\$ 564.430,97							R\$ 681.832,38	11,16 %	
3.1		PILARES				R\$ 95.381,49							R\$ 114.849,51	1,88 %	
3.1.1	92423	MONTAGEM E DESMONTAGEM DE FORMA DE PILARES RETANGULARES E ESTRUTURAS SIMILARES, PÉ-DIREITO SIMPLES, EM CHAPA DE MADEIRA COMPENSADA RESINADA, 6 UTILIZAÇÕES. AF_ 09/2020	m³	500,30	R\$ 77,99	R\$ 38.923,34	R\$ 36,30	R\$ 57,69	R\$ 93,99	R\$ 16.160,89	R\$ 28.622,30	R\$ 47.023,19	R\$ 47.023,19	0,77 %	
3.1.2	92782	ARMACAO DE PILAR OU VIGA DE ESTRUTURA CONVENCIONAL DE CONCRETO ARMADO UTILIZANDO AÇO CA-50 DE 10,0 MM - MONTAGEM. AF_ 08/2022	KG	1.121,10	R\$ 10,86	R\$ 12.320,88	R\$ 1,62	R\$ 11,68	R\$ 13,27	R\$ 1.816,18	R\$ 13.060,81	R\$ 14.876,99	R\$ 14.876,99	0,24 %	
3.1.3	92763	ARMACAO DE PILAR OU VIGA DE ESTRUTURA CONVENCIONAL DE CONCRETO ARMADO UTILIZANDO AÇO CA-50 DE 10,0 MM - MONTAGEM. AF_ 08/2022	KG	138,40	R\$ 9,15	R\$ 1.263,36	R\$ 1,02	R\$ 10,03	R\$ 11,05	R\$ 141,16	R\$ 1.388,15	R\$ 1.529,31	R\$ 1.529,31	0,04 %	
3.1.4	92764	ARMACAO DE PILAR OU VIGA DE ESTRUTURA CONVENCIONAL DE CONCRETO ARMADO UTILIZANDO AÇO CA-50 DE 16,0 MM - MONTAGEM. AF_ 08/2022	KG	1.237,30	R\$ 8,77	R\$ 10.851,12	R\$ 0,73	R\$ 9,86	R\$ 10,59	R\$ 903,22	R\$ 12.199,77	R\$ 13.102,99	R\$ 13.102,99	0,21 %	
3.1.5	92759	ARMACAO DE PILAR OU VIGA DE ESTRUTURA CONVENCIONAL DE CONCRETO ARMADO UTILIZANDO AÇO CA-60 DE 5,0 MM - MONTAGEM. AF_ 08/2022	KG	675,00	R\$ 14,92	R\$ 10.071,00	R\$ 0,58	R\$ 12,84	R\$ 18,02	R\$ 8.834,00	R\$ 8.239,56	R\$ 12.163,50	R\$ 12.163,50	0,20 %	
3.1.6	CPU2284	CONCRETAGEM DE PILARES, FCK 30 MPa, COM USO DE BOMBA - LANÇAMENTO, ADENSAMENTO E ACABAMENTO. AF_ 02/2022 - PS	m³	31,80	R\$ 586,48	R\$ 18.649,42	R\$ 47,65	R\$ 660,85	R\$ 708,50	R\$ 1.515,27	R\$ 21.015,03	R\$ 22.530,30	R\$ 22.530,30	0,37 %	
3.1.7	000128	CONTROLE TECNOLÓGICO DE CONCRETOS	m²	31,80	R\$ 94,32	R\$ 2.999,57	R\$ 2,79	R\$ 111,15	R\$ 113,94	R\$ 88,72	R\$ 3.534,57	R\$ 3.623,29	R\$ 3.623,29	0,06 %	
3.2	92460	MONTAGEM E DESMONTAGEM DE FORMA DE VIGA, ESCORAMENTO METALICO, PE-DIREITO SIMPLES, EM CHAPA DE MADEIRA RESINADA, 6 UTILIZAÇÕES. AF_ 09/2020	m³	653,60	R\$ 139,56	R\$ 91.216,41	R\$ 65,63	R\$ 102,97	R\$ 166,65	R\$ 8.295,76	R\$ 67.301,10	R\$ 110.196,98	R\$ 110.196,98	1,89 %	
3.2.2	92760	ARMACAO DE PILAR OU VIGA DE ESTRUTURA CONVENCIONAL DE CONCRETO ARMADO UTILIZANDO AÇO CA-50 DE 8,0 MM - MONTAGEM. AF_ 08/2022	KG	315,90	R\$ 13,62	R\$ 4.302,55	R\$ 3,78	R\$ 12,67	R\$ 16,65	R\$ 1.194,10	R\$ 4.002,45	R\$ 5.196,55	R\$ 5.196,55	0,09 %	
3.2.3	92761	ARMACAO DE PILAR OU VIGA DE ESTRUTURA CONVENCIONAL DE CONCRETO ARMADO UTILIZANDO AÇO CA-50 DE 8,0 MM - MONTAGEM. AF_ 08/2022	KG	151,00	R\$ 12,59	R\$ 1.889,01	R\$ 2,48	R\$ 12,63	R\$ 15,11	R\$ 374,48	R\$ 1.907,13	R\$ 2.281,61	R\$ 2.281,61	0,04 %	
3.2.4	92762	ARMACAO DE PILAR OU VIGA DE ESTRUTURA CONVENCIONAL DE CONCRETO ARMADO UTILIZANDO AÇO CA-50 DE 10,0 MM - MONTAGEM. AF_ 08/2022	KG	1.629,00	R\$ 10,91	R\$ 17.902,71	R\$ 1,62	R\$ 11,63	R\$ 13,27	R\$ 2.638,98	R\$ 18.977,85	R\$ 21.618,33	R\$ 21.618,33	0,35 %	
3.2.5	92763	ARMACAO DE PILAR OU VIGA DE ESTRUTURA CONVENCIONAL DE CONCRETO ARMADO UTILIZANDO AÇO CA-50 DE 12,5 MM - MONTAGEM. AF_ 08/2022	KG	981,40	R\$ 9,15	R\$ 8.979,81	R\$ 1,02	R\$ 10,03	R\$ 11,05	R\$ 1.001,02	R\$ 9.843,44	R\$ 10.844,46	R\$ 10.844,46	0,18 %	
3.2.6	92764	ARMACAO DE PILAR OU VIGA DE ESTRUTURA CONVENCIONAL DE CONCRETO ARMADO UTILIZANDO AÇO CA-50 DE 16,0 MM - MONTAGEM. AF_ 08/2022	KG	776,50	R\$ 9,77	R\$ 8.609,90	R\$ 0,73	R\$ 9,86	R\$ 10,59	R\$ 566,84	R\$ 7.656,29	R\$ 8.223,13	R\$ 8.223,13	0,13 %	
3.2.7	92759	ARMACAO DE PILAR OU VIGA DE ESTRUTURA CONVENCIONAL DE CONCRETO ARMADO UTILIZANDO AÇO CA-60 DE 5,0 MM - MONTAGEM. AF_ 08/202													



PLANILHA DE ORÇAMENTO SINTÉTICO

Secretaria de Atenção Primária à Saúde
Unidade Básica de Saúde Porte 5 - Área Construída: 1.125,8m²

BDI Geralt: 20,81%

Encargo Social Mensalista: 71,48%

Data: 16/01/2025

Bancos: SINAPI (11/2024) - CPO/CDHU (01/2025) - SBC (01/2025) - ORSE (10/2024) - OPES (08/2024) - EMOP (11/2024) - SEINFRA (028)

BDI Equipamentos: 13,51%

Encargo Social Horista: 115,54%

Revisão: 00

LOCAL: RUA PARIS, RESIDENCIAL VILLE DE FRANCE, PARAGUACU PAULISTA - COORDENADAS GEOGRÁFICAS - 22.396229, -50.574441

Table with columns: Item, Código/Banco, Descrição, Und, Quant, Valor Unit, Total sem BDI, Valor Unit com BDI, Total, M.O., MAT, Total, M.O., MAT, Total, Peso (%). Contains detailed budget items for construction materials and labor.

Resposta do Executivo 5/2026 Protocolo 42864 Envio em 20/02/2026 14:55:49
Assinado digitalmente conforme Resolução nº 113, de 06 de julho de 2021, por Antonio Takashi Sasada.
Este documento é uma cópia da versão original disponível em: https://sapl.paraguacupaulista.sp.gov.br/media/sap/public/materiale legislativa/2026/24663/24663_original.pdf



PLANILHA DE ORÇAMENTO SINTÉTICO

Secretaria de Atenção Primária à Saúde
Unidade Básica de Saúde Porte 5 - Área Construída: 1.125,8m²

BDI Geral: 20,81%

Encargo Social Mensalista: 71,48%

Data: 16/01/2025

Bancos: SINAPI (11/2024) - CPOSI/CDHU (01/2025) - SBC (01/2025) - ORSE (10/2024) - IOPES (08/2024) - EMOP (11/2024) - SENFRA (028)

BDI Equipamentos: 13,51%

Encargo Social Horista: 115,54%

Revisão: 06

LOCAL: RUA PARIS, RESIDENCIAL VILLE DE FRANCE, PARAGUACU PAULISTA - COORDENADAS GEOGRÁFICAS - 22.398229, -50.574441

Table with columns: Item, Código/Banco, Descrição, Und, Quant, Valor Unit, Total sem BDI, Valor Unit com BDI, Total, M.O., M.O., Total, Peso (%). Contains detailed budget items for construction materials and labor.

Resposta do Executivo 5/2026 Protocolo 42864 Envio em 20/02/2026 14:55:49
Assinado digitalmente conforme Resolução nº 113, de 06 de julho de 2021, por Antonio Takashi Sasada.
Este documento é uma cópia da versão original disponível em: https://sapl.parguacupaulista.sp.gov.br/medida/sap/public/materialeisativa/2026/24663/24663_original.pdf



PLANILHA DE ORÇAMENTO SINTÉTICO

Secretaria de Atenção Primária à Saúde
Unidade Básica de Saúde Porte 5 - Área Construída: 1.125,89m²

BDI Gerat: 20,81%

Encargo Social Mensalista: 71,48%

Data: 16/01/2025

SINAPS: 112024 - CPOS/CDHU (01/2025) - SBC (01/2025) - ORSE (10/2024) - IOPES (08/2024) - EMOP (11/2024) - SEINFRA (028)

BDI Equipamentos: 13,51%

Encargo Social Horista: 115,54%

Revisão: 00

LOCAL: RUA PARIS, RESIDENCIAL VILLE DE FRANCE, PARAGUAI PAULISTA - COORDENADAS GEOGRÁFICAS -22,396229, -50,574441

Table with columns: Item, Código/Bloco, Descrição, Und, Quant, Valor Unit, Total sem BDI, M. O., Valor Unit com BDI, Total, M. O., Total, Peso (%). Contains a detailed list of construction items and their costs.

Resposta do Executivo 5/2026 Protocolo 42864 Envio em 20/02/2026 14:55:49
Assinado digitalmente conforme Resolução nº 113, de 06 de julho de 2021, por Antonio Takashi Sasada.
Este documento é uma cópia da versão original disponível em: https://sapl.parguacuapaulista.sp.leg.br/media/sap/public/materiale legislativa/2026/24663/24663_origina.pdf



PLANILHA DE ORÇAMENTO SINTÉTICO

Secretaria de Atenção Primária à Saúde
Unidade Básica de Saúde Porte 5 - Área Construída: 1.125,8m²

BDI Gerat: 20,81%
Engargo Social Mensalista: 71,48%
Data: 16/01/2025

Bancos: SINAPI (11/2024) - CPO/CDHU (01/2025) - SBC (01/2025) - ORSE (10/2024) - IOPES (08/2024) - EMOP (11/2024) - SEINFRA (028)

BDI Equipamentos: 13,51%
Engargo Social Horista: 115,54%
Revisão: 00

LOCAL: RUA PARIS, RESIDENCIAL VILLE DE FRANCE, PARAGUACU PAULISTA - COORDENADAS GEOGRÁFICAS -22,396229, -50,574441

Table with columns: Item, Código/Banco, Descrição, Und, Quant, Valor Unit, Total sem BDI, Valor Unit com BDI, Total, M.O., MAT, Total, M.O., MAT, Total, Peso (%). Contains detailed budget items for electrical and plumbing work.

Resposta do Executivo 5/2026 Protocolo 42864 Envio em 20/02/2026 14:55:49

Assinado digitalmente conforme Resolução nº 113, de 06 de julho de 2021, por Antonio Takashi Sasada.

Este documento é uma cópia da versão original disponível em: https://sapl.parguacuapaulista.sp.gov.br/media/sapl/public/materialegiativa/2026/24663/2_4663_origina.pdf



PLANILHA DE ORÇAMENTO SINTÉTICO

Secretaria de Atenção Primária à Saúde
Unidade Básica de Saúde Porte 5 - Área Construída: 1.125,89m²

BDI Gerat: 20,81% Encargo Social Mensalista: 71,48% Data: 16/01/2025

Bancos: SINAPI (11/2024) - CPOS/CDHU (01/2025) - SBC (01/2025) - ORSE (10/2024) - IOPEs (08/2024) - EMOP (11/2024) - SEINFRA (028)

BDI Equipamentos: 13,51% Encargo Social Horista: 115,54% Revisão: 00

LOCAL - RUA PARIS, RESIDENCIAL VILLE DE FRANCE,, PARAGUAIÇU PAULISTA - COORDENADAS GEOGRÁFICA -22,398529, -50,574441

Main budget table with columns: Item, Código/Banco, Descrição, Und, Quant, Valor Unit, Total sem BDI, Valor Unit com BDI (M.O., MAT), Total, M.O., MAT, Total, Peso (%). Rows include items for connectors, valves, alarm panels, pipes, and various construction services.

Summary table titled 'ORÇAMENTO' showing Total sem BDI (R\$ 5.084.553,17), Total do BDI (R\$ 1.043.307,12), and Total Geral (R\$ 6.107.830,29).

Marco Antonio Martins / CAU nº A189485-4
Setor de Engenharia

Resposta do Executivo 5/2026 Protocolo 42864 Envio em 20/02/2026 14:55:49
Assinado digitalmente conforme Resolução nº 113, de 06 de julho de 2021, por Antonio Takashi Sasada.
Este documento é uma cópia da versão original disponível em: https://sapl.paraguacupaulista.sp.leg.br/media/sap/public/materiale legislativa/2026/24663/24663_ original.pdf

